



## Tilsynsrapport for miljøtilsyn

Vi har den 06.12.2021 ført tilsyn efter miljøbeskyttelseslovens § 65 på Laduco Industrilakereri A/S Baldersbækvej 20A, 2635 Ishøj.

Tilsynet er udført som: Prioriteret tilsyn. Alle miljøforhold blev gennemgået (Ikke relevante forhold er udeladt i rapporten).

Tilsynet er udført af: Bjørn Cederberg-Krohn, Marie Laursen

Fra virksomheden deltog: Finn Milling og Flemming Mysling, konsulent

Virksomheden er efter miljøbeskyttelseslovens bestemmelser indplaceret som listepunkt:

A203 = Anlæg der foretager støvfrembringende overfladebehandling (Godkendelsesbekendtgørelsen),

og er derfor omfattet af Brugerbetalingsbekendtgørelsens § 2. Virksomheden skal derfor betale for den tid Ishøj Kommune bruger på tilsynet. [Timetaksten](#) for Kommunens arbejde med tilsyn med omfattede virksomheder reguleres årligt. I 2021 er timetaksten 433,41 kr. pr. time. Der konteres kun for reel sagsbehandling og f.eks. ikke for den tid miljøsagsbehandleren bruger på at sætte sig ind i regler og lovgivning. Brugerbetaling opkræves årligt i november måned.

Tilsynet har journal nr. 09.02.01-K08-1-21

### Matrikler (BBR)

Matr.nr	Ejerlavskode	Ejerlavnavn
12z	20851	Ishøj By, Ishøj

### Ejeroplysninger (BBR)

Ejernavn	Ejeradresse	Postnr.
Lars Marker Ejendomme ApS	Valdemarsgade 18	1665 København V

Betaleradresse	Laduco Industrilakereri A/S, Baldersbækvej 20A, 2635 Ishøj
Tlf. / mobil / e-mail	43710411 / 53535635 / <a href="mailto:laduco@laduco.dk">laduco@laduco.dk</a>
Hjemmeside	<a href="http://www.laduco.dk">www.laduco.dk</a>
CVR- / P-nummer	11676812 / 1000263218
Etableringsdato	01. januar 1988
Kort beskrivelse	Laduco udfører alkalisk affedtning med jernfosfatering, pulverlakering og vådlakering og betjener hovedsagelig kunder indenfor jern- og metalindustrien, grafisk- og elektronik industri, dental produktion og plastindustrien.  Virksomheden har 6 malerkabiner, de fleste til både pulver- og vådlakering. Pulverlakering, der påføres elektrostatisk, er det der anvendes oftest. Derudover er der 6 ovne til tørring af emner samt sandblæsning, både i fristråle og kabine.
Antal ansatte:	14
Produktionsareal (m <sup>2</sup> ):	1.742



Kommune-/lokalplanlægning	Områdetype 1 Erhvervs og industri
Faktisk anvendelse	Områdetype 1 Erhvervs og industri
Afstand til boliger	<input checked="" type="checkbox"/> > 100 m <input type="checkbox"/> 20 - 100 m <input type="checkbox"/> < 20 m
Bemærkning	Miljøgodkendelse fra 22.12.2000. Bør revurderes.

**Miljøriskovurdering**

Dato for vurdering	06-12-2021
A. Miljøledelse	5
B. Regelefterlevelse	5
Vægtet sandsynlighed	5,00
C. Håndtering og opbevaring	5
D. Emissioner	3
E. Sårbarhed	5
Vægtet konsekvens	4,33
<b>Vægtet score</b>	<b>4,67</b>

**Håndhævelser**

Dato	Type	Kommentar
11.01.2022	Revurdering igangsat	Virksomhedens miljøgodkendelse er ikke tidssvarende til virksomhedens drift og indretning, derfor igangsættes revurdering af virksomheden.
11.01.2022	Indskærpelse	Der afbrændes affald på matriklen i en gammel tønde. Der kunne blandt andet ses palle- og plast-rester i det afbrændte materiale.
11.01.2022	Indskærpelse	Der udføres slibning og svejs i et værksted uden udsugning samt slibning i den store produktionshal. Dette skal gøre i det miljøgodkendte sliberum med ordentlig udsugning.
11.01.2022	Indskærpelse	Der opbevares miljøfarligt affald i en miljøcontainer med hul i bunden.
11.01.2022	Indskærpelse	Elektronikaffald i containeren til metal affald og stående på jorden. Der skal skaffes en container til elektronikaffald alene.
11.01.2022	Indskærpelse	Containerne til affald er ikke mærket med hvilken type affald der skal i. For at undgå fejlsortering anbefales det, at få sat nogle skilte på, som tydeligt indikerer hvilken type affald der må komme i containeren.
11.01.2022	Henstilling	Døre ind til malingsblanderummet skal forblive lukket så udsugningen til afkastet virker optimalt. Ellers skabes der ikke undertryk i rummet og udsugningen vil ikke fungere som den skal. Der er heller ikke tætnet rundt om afkastet der ledes ud gennem en plade over vinduet.



<b>Generelt</b>	
Kontrolpunkt	Tilsynskommentar
Generelt	Trods udsugning lugtede der tydeligt at maling i produktionshallen. Der er mange afkast og udsugningsrør i bygning. Et skematisk overblik over disse og nye VOC-målinger vil være et krav i forbindelse med revurderingen af miljøgodkendelsen.

<b>Jord- og grundvandsbeskyttelse</b>	
Kontrolpunkt	Tilsynskommentar
Jord-/grundvandsforurening	Spildebakken i der udendørs miljøskur til farligt affald er ikke tæt. Kemikalier står derfor med uden mulighed for opsamling af spild og lækage.
Afbrænding af affald	Der er foretaget afbrænding af affald i metal tønde uden for. Der ses tydelige rester af afbrændte stykker affald i tønden. Dette er ikke tillad jf. erhvervsaffalds regulativet.

**Kortlægning af jordforurening**

Matr.nr.	V1/V2*	Registreret	Bemærkninger	Kortlægningsnr.	Afmeldt
12z	V2	2008-02-04	Matriklen er kortlagt som følge af at der har været trykkeri, reparation af maskiner, autolakering på matriklen	183-06023	

\*V1: Der er kendskab til aktiviteter, som kan have været kilde til jordforurening på ejendommen.

\*V2: Der er konstateret jordforurening på ejendommen.

<b>Luftemissioner</b>	
Kontrolpunkt	Tilsynskommentar
Ventilation i blandingsrum	Et udsugningsrør føres gennem en plade i blanderummet til maling. Der er ikke tætnet rundt om røret og flygtige stoffer kan derfor slippe ud gennem hullet. Yderligere er dørene til rummet ikke lukket og udsugningen fungerer derfor ikke som den skal.
Manglende ventilation i sliberum	Det er ikke ventilation i slibe- og svejserummet. Der er vilkår om at der skal være ventilation jf. miljøgodkendelsen.

<b>Spildevand</b>	
Kontrolpunkt	Tilsynskommentar
Tilslutningstilladelsen	Virksomheden har en tilslutningstilladelse fra 2007 til udledning af processpildevand fra fosfateringsanlæg.  Virksomheden bedes fremsende driftsjournal for spildevandstilladelsens vilkår 16.

<b>Støj</b>	
Kontrolpunkt	Tilsynskommentar
	Ingen støjklager

<b>Oplag og bortskaffelse af affald</b>	
Kontrolpunkt	Tilsynskommentar
Farligt affald	Utæt spildebakke til miljøfarligt affald
Affald	Virksomhedens affaldssortering kan forbedres, da der blev konstateret sammenblandede affaldsfraktioner samt manglende mærkning af containere.



Affaldsart	Beholder (type)	Volumen	Placering/ beskyttelse	Bortskaffelse
Dagrenovation	Mini container		Udendørs	Henry Andersen & Søn A/S
Jern	Mini container	660 L	Udendørs	Henry Andersen & Søn A/S
Småt brændbart	Container	305 kg	Udendørs	Henry Andersen & Søn A/S
Pap	Frontloader	6 m <sup>3</sup>	Udendørs	Henry Andersen & Søn A/S
Papir	Mini container	660 L	Udendørs	Henry Andersen & Søn A/S
Plast	Mini container	1100 L	Udendørs	Henry Andersen & Søn A/S
Malingrester	Spunstromler, jern	200 L	Udendørs, container	SMOKA

### Billeder

Afbrænding af affald





Værksted hvor der slibes og svej-  
ses.  
Ingen ventilation





Hul i container til miljøfarligt affald



Elektronik affald

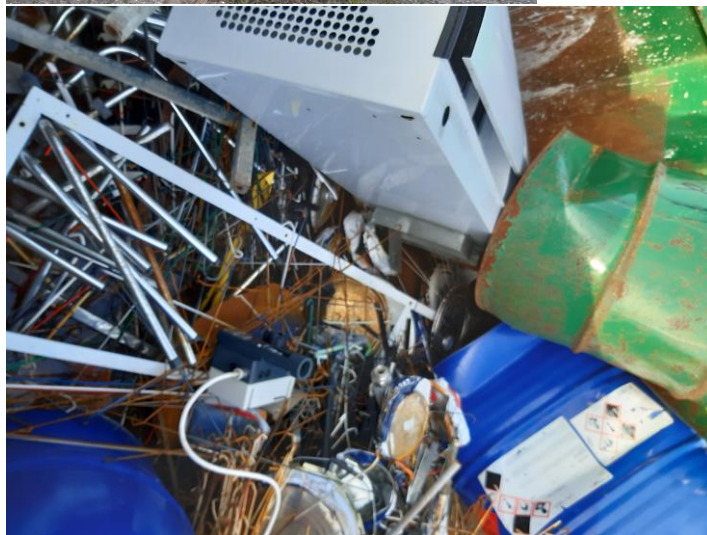



Blandingsrum til maling.

- Utæt ventilations gennemføring
- Åben dør



Udført af: Bjørn Cederberg-Krohn  
Konsulent