

**Aarhus Kommune – Teknik og Miljø
Tilsyn ifølge miljøbeskyttelsesloven**

Tilsynsdato	22.10.2021
CVR-nummer	20452781
P-nummer	1004315567
e-Doc journal nr.	13/027217, nr.15: MIL-003587 - nr.17: MIL-002978
Geoenviron nr.	nr.15: MIL-003587 - nr.17: MIL-002978
Virksomhed	Rene Mathiassen A/S
Adresse	Stokagervej 15A og 17
Postnummer og by	8240 Risskov
Telefonnummer	86172201
e-mail	info@rene-mathiassen.dk
Kontaktperson	Rene Mathiassen
Branchekode	H51 Garageanlæg > 3 stk. K52 Anlæg for omlastning af ikke-farligt affald < 30 t daglig
Opstartsdato	31.10 1997
Udvidelser/ændringer	Ingen udvidelser inden for tilsynsperioden
Tilstede ved tilsynet:	
Virksomheden	Rene Mathiassen
Aarhus Kommune	Anne Haarmark

Aarhus Kommune, Center for Miljø og Energi har udført prioriteret tilsyn i henhold til Miljøbeskyttelsesloven. Ved tilsynet er de miljømæssige forhold vedrørende indretning, drift, affald, luftemissioner, spildevand og støj gennemgået. Baggrunden for tilsynet er Kommunens forpligtelse til at føre tilsyn med, at virksomheden overholder miljøbestemmelserne i den daglige drift i henhold til Miljøbeskyttelsesloven.

På de efterfølgende sider ses de miljømæssige oplysninger som Center for Miljø og Energi har registreret.

REGULERINGSGRUNDLAG

Bilag 1 virksomhed

Virksomheden er omfattet af § 2, stk. 1, i Brugerbetalingsbekendtgørelsen (bekendtgørelse om brugerbetaling for godkendelse og tilsyn efter lov om miljøbeskyttelse og lov om miljøgodkendelse m.v. af husdyrbrug), idet virksomhedstypen er nævnt på bilag 1. Dette betyder, at der opkræves brugerbetaling for miljøtilsyn, miljøsagsbehandling m.m. Opkrævning sker én gang årligt i november måned for perioden 1. november til 31. oktober.

De miljømæssige forhold reguleres efter Miljøbeskyttelseslovens § 42, der giver lovmæssig hjemmel til påbud og forbud.

EGENKONTROL

Virksomheden har ingen krav om egenkontrol.

MILJØLEDELSE, SYSTEMATIK OG MILJØFORBEDRINGER

Virksomheden har ikke noget formaliseret miljøstyringssystem.

BELIGGENHED

I forhold til kommuneplanen ligger virksomheden i område: 150702ER og er omfattet af lokalplan 305. Området er udlagt til erhvervsområde.

INDRETNING OG DRIFT

Kort beskrivelse af virksomhedens produktion og processer

Virksomheden beskæftiger sig med entreprenørvirksomhed og med reparationer af eget materiel i mindre omfang. Der forefindes desuden en oplagsplads til fraktioner af ikke-farligt affald på Stokagervej 15.

Virksomhedens maskinpark og -anlæg

5 gummigeder

15 gravemaskiner

26 erhvervsbiler

2 slamsugere

Virksomhedens areal

Produktionsareal: Værksted ca. 150 m².

Samlet areal i alt 11.200 m² for begge adresser: nr. 15A: 7.000 m² og

nr. 17: 2.500 m² + 1.699 m²

Antal ansatte

Der er i produktionen beskæftiget omkring 40 personer.

Driftstid

Hverdage kl. 6.00 – 16.00

Fredag kl. 6.00 – 14.00

Ingen aktivitet på Søn- og helligdage.

Situationsplan over virksomheden og dens areal

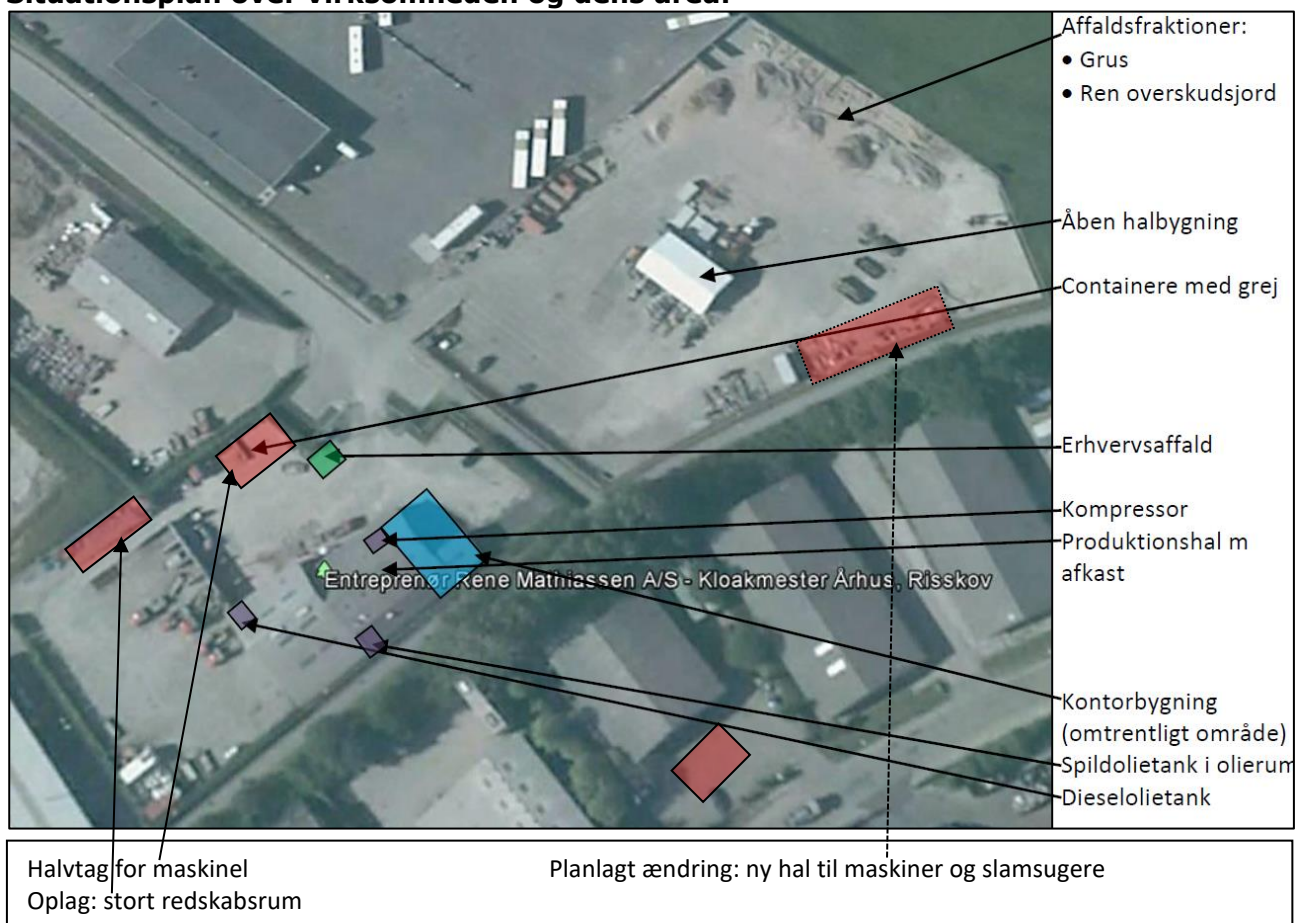

Råvarer

Data om råvarer er uændret ift. forrige tilsyn og ikke justeret til nøjagtige tal for 2021. Data forbliver i rapporten til sammenligning for kommende tilsyn.

Art	Ca. mængde år 2008	Ca. mængde år 2019
Dieselolie, brændstof	75.000 l	80 – 90.000 l
Motorolie	100 l	200 l
Hydraulikolie	lidt	-
Gearolie	lidt	-
Add blue		1-2 palletanke årligt

Eftersendte data på tilsynsdagen 2020-tal:

Periode 01-01-2019 - 31-12-2019		
Varenr.	Varetekst	Kvantum
108	Fyringsolie Plus Farvet	1.064
230	Transportdiesel	80.440
2710	Blyfri 92	43

2711	Blyfri 95	4.274
2716	Oktan 100	489
2720	Diesel	13.551
2725	Truckdiesel	3.189
5150	OK EI Variabelpris Erhverv	40
5250	OK EI Variabelpris Erhverv	11.301
5650	OK EI Variabelpris Erhverv	11.234
5664	OK EI Fastpris Erhverv 12 måneder	15.220
5751	Transmissionsafgift	34.023
5752	Energi-afgifter	11.341
5850	OK EI Variabelpris Erhverv	5.893

Opbevaring af råvarer og olier er på tæt beton indendørs i olierum. Spildolietanken er også placeret her. Se foto herunder.



Opfølgning fra sidste tilsyn

Der er ingen påtalte forhold fra sidste tilsyn eller indkomne klager over virksomheden.

STØJ

Virksomheden er placeret i et område der i kommuneplanen er udlagt til erhvervsområde. Afstanden fra virksomheden til nærmeste bolig er omkring 300 meter på den anden side af Lystrupvej.

Virksomhedens væsentligste støjklager er til- og frakørsel, samt kompressor. Denne er placeret indendørs.

LUFT

Der er etableret punktsug med gnistfang i tilslutning til virksomheden ca. 1 m over tag. Eneste emissioner er fra svejsning i forbindelse med reparationer af eget materiel.

Opvarmning

Opvarmning ved hjælp af fjernvarme

SPILEVAND

Spildevand afledes til følgende renseanlæg	EGÅ
Kloakopland SE= separatkloakeret, FÆ=fælleskloakeret	SE Vejlbj-Risskov (EGÅ) separatkloakeret
Spildevandsudledning reguleres af spildevandstilladelse af	Ingen

AFFALD

Oversigt over affald

Affald	Mængde	Opbevaring	Transportør / indsamler / modtager
Spildolie	100 l	Dobbeltvægget	DOG
Asfalt/ murbrokker	lidt		NCC/ P. Olesen & sønner Arkil i Hasselager
Oliefiltre	få	Indendørs	Genbrugsplads Lystrup
Metalaffald	lidt		H.J.Hansen
Erhvervsaffald		Udendørs	Miljøteam Aarhus
PVC	lidt		Genbrugspladsen

Data om affald ikke justeret ift. til 2021, men oplysningerne i skemaet bevares til reference til kommende tilsyn.

Oplysninger om regler for bortskaffelse af erhvervsaffald til Kommunens genbrugsstationer kan findes her: [Gør dit projekt grønt med vores produkter - AffaldVarme Aarhus](#). Virksomheden skal være tilmeldt genbrugsstationerne for at kunne aflevere affald. Tilmeldingen foregår online.

Ønsker en virksomhed ikke at være tilmeldt, skal den indgå en aftale med en privat renovatør om bortskaffelse af virksomhedens affald.

BESKYTTELSE AF JORD OG GRUNDVAND

Virksomheden er ikke beliggende i et OSD-område.

Opbevaring af flydende farligt affald

Der er ikke opbevaring af farligt affald udendørs ud over asfaltgrej, som opbevares på rist med opkant.

I hallen er afløb til olieudskiller.

Opbevaring af flydende råvarer

Virksomheden har en 10 fods container med bundrist til opbevaring af flydende råvarer. Mindre mængder kan opbevares indendørs på beton.

Virksomheden er etableret med betongulv i produktionshallen.

Det vurderes, at virksomheden opfylder kravene i Aarhus Kommunes forskrift om opbevaring af olier og kemikalier. Se også dette link:

[forskrift-om-opbevaring-af-olier-og-kemikalier.pdf \(aarhus.dk\)](#)



Påfyldningsplads for brændstof

Indendørs på betongulv uden afløb.

Se foto

Belægninger på øvrige pladser og arealer

Værkstedshallen er belagt med beton.

Udendørs arealer er enten, køreegnede asfaltbelægninger eller bar jord på nr. 15A.

Der er i øvrigt lagt ny asfalt på 15A-området.

Oversigt over tanke i brug

Nr.	Indhold	Størrelse (l)	Årstal	Placering	Bemærkninger
	Spildolie	700 l	2007	Indendørs	
	Dieselolie	2.500 l	1998	Indendørs	med pumpe til påfyldning

Godkendelsesnr.: 38037/Dobbeltvægget fra DOG

Der findes desuden en palletank med Adblue.



Jordforurening

Der er ved tilsynet ikke konstateret jordforurening fra virksomhedens drift.

På oplagspladsen Stokagervej 15A er de forskellige jordtyper, belægningssten, murbrokker og grus opdelt i indrettede båse.

Der er ikke ophobning af affald på pladsen.



AFSLUTTENDE BEMÆRKNINGER

Der er ved det prioriterede tilsyn fokus på eventuelle ændringer i driften eller et mere specifikt miljøområde. Tilsynsrapporten er derfor ikke fuldstændig opdateret på alle miljøparametre. Tilsynet har ikke givet anledning til miljømæssige bemærkninger eller reaktioner i form af påbud, forbud eller indskærpelser.

