



Harboes Bryggeri A/S

Spegerborgvej 34

4230 Skælskør

Center for Teknik og Miljø
Virksomheder og Landbrug
Dahlsvej 3
4220 Korsør

Tlf. 58 57 36 00
teknik@slagelse.dk
www.slagelse.dk

Opfølgning på miljøtilsyn

Center for Miljø og Teknik har den 02.08.2018 foretaget et Miljøtilsyn, Prioriteret, varslet² jf. § 65 i miljøbeskyttelsesloven¹ på Spegerborgvej 34.

Tilsynet gav ikke anledning til bemærkninger.

Offentliggørelse af tilsynet

Oplysningerne i tilsynsrapporten vil blive offentliggjort på Miljø- og Fødevarerministeriets portal Digital MiljøAdministration jf. § 12 i Miljøtilsynsbekendtgørelsen². Der gøres opmærksom på, at enhver har ret til at få aktindsigt i sagen om tilsynet, herunder den samlede tilsynsrapport samt eventuelle øvrige oplysninger i sagen.

Orientering om brugerbetaling

Tilsynet er omfattet af reglerne om brugerbetaling jf. Brugerbetalingsbekendtgørelsen³. I 2018 opkræves 322,49 kr. pr. time for tilsynsarbejdet udført på og uden for virksomheden.

Kontakt

Har I spørgsmål, kan I kontakte mig på telefon eller mail.

Med venlig hilsen

Nikolaj Mikkelsen

5. september 2018
Sagsnr.: 2017-173421

Kontaktperson:
Nikolaj Mikkelsen
Direkte tlf. 5857 3464
Mail: nimik@slagelse.dk

EAN nr. 5798007389727

¹ LBK. nr. 966 af 23/06/2017: Bekendtgørelse af lov om miljøbeskyttelse.

² BEK nr. 1476 af 12/12/2017: Bekendtgørelse om miljøtilsyn.

³ BEK nr. 1475 af 12/12/2017: Bekendtgørelse om brugerbetaling for godkendelse m.v. og tilsyn efter lov om miljøbeskyttelse og lov og miljøgodkendelse m.v. af husdyrbrug.

Tilsynsrapport for miljøtilsyn

Tilsynet er udført af: Nikolaj Mikkelsen

Fra virksomheden deltog: Søren Hede Nielsen og Sune Mikkelsen.

Virksomheden er omfattet af brugerbetalingsbekendtgørelsens § 2 punkt 1.

Virksomheden er efter miljøbeskyttelseslovens bestemmelser indplaceret med listepunkt: '604b26 Veg. råstoffer-Bryggeri/mineralvand, kap.>300t/dg Ingen': (Kategori: 1a) 6.4b(ii)

Slagelse Kommune var d. 2. august 2018 på tilsyn på Harboes bryggeri's renseanlæg. Tilsynet blev foretaget for at besigtige bassin 1, som har givet anledning til lugtgener hos naboen.

Slagelse Kommune kunne konstatere, at bassinet er tømt for slam, og at der ikke er lugt fra det tømte bassin 1.

Slagelse kommune besigtigede endvidere udløbet fra Harboes renseanlæg. Udløbsvandet så rent ud (se foto). Ved selve udledningpunktet kunne der konstateres mindre belægnings af alger og bakterier på stenene i vandløbet.

Udledningpunktet ved Skælskør renseanlæg blev også besigtiget. Her var der også mindre belægnings. Endvidere blev der observeret stimer af fiskeyngel.

Opstrøms Skælskør renseanlæg er Spegerborgrenden udtørret. Ved Magleby Ravnemark er der taget et foto.

Slagelse Kommune besigtigede desuden udløbet fra Harboe, hvor der tidligere er udledt kølevand. Her var der ingen udledninger (se foto).

I forbindelse med tilsynet blev følgende oplyst og drøftet:

- Søren Hede Nielsen har besøgt naboen, som har klaget over lugt fra bassin 1, og drøftet sagen med dem. De har aftalt, at de skal kontakte ham, hvis de fremadrettet oplever gener fra renseanlægget eller bryggeriet.
- Søren har endvidere inviteret et par på virksomhedsbesøg, som har klaget over lugt fra virksomheden. De i fællesskab drøftet og vurderet, hvor lugten evt. stammer fra. Søren vurderer, at lugten stammer fra ???

- Driftsdata fra renseanlæg blev fremvist på skærm. De ser gode ud og overholder kravene i Miljøgodkendelsen. Iltindholdet i udløbsvandet er dog for lavt. Sune mener, at det kan skyldes tilsætningen af skumdæmpende midler. De forsøger, at reducere tilsætningen af skumdæmpende midler til et minimum. Endvidere drøfter Harboe med Envidan om mulighederne for at øge iltindholdet i udløbsvandet.
- Søren oplyste, at Harboes Bryggeri havde afholdt møde med Jan Jørgensen fra SK Forsyning om modtagelse af spildevand fra Harboes renseanlæg til Skælskør renseanlæg under visse omstændigheder, f.eks. ved slamflugt. Det var aftalt, at Jan Jørgensen skulle læse udkast til aftale og vende tilbage, men de havde ikke hørt fra Jan. Det blev aftalt, at Slagelse Kommune kontakter Jan Jørgensen for at høre til status.
- Testcenter og produktion på Fabriksvej blev drøftet. Foreløbig var det primært test, som blev fortaget. Hvis der kommer en produktion op at køre, vil den blive flyttet til selve bryggeriet. Det kan eventuel betyde, at renseanlægget skal udvides.



Bassin 1 tømt for slam og vand



Udløbet fra Harboes renselanlæg til Spegerborgrenden.

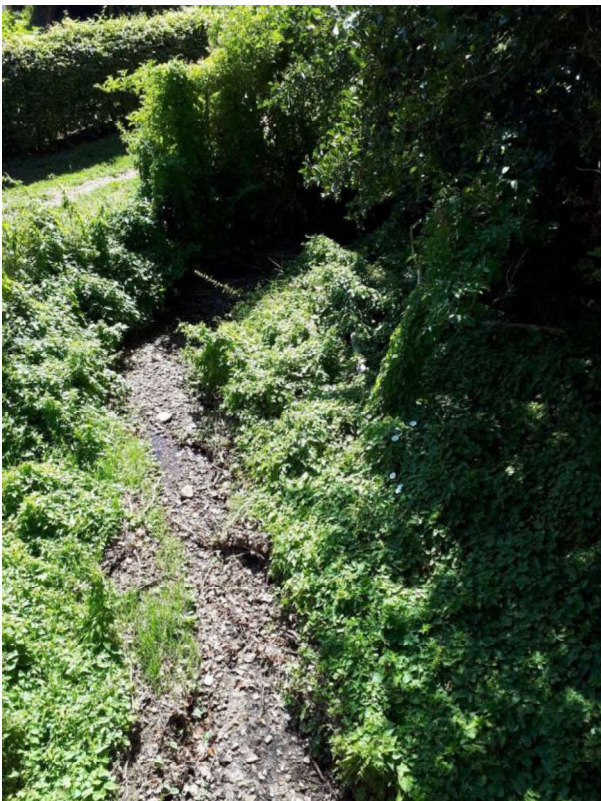

Spegerborgrenden ved Magleby Ravnemark



Udløbet, hvor det tidligere er afledt kølevand.