

Beredskabsplan



**Tyndkærvej 4
6823 Ansager**



Beredskabsplan

For Tyndkærvej 4 6823 Ansager

Indholdsfortegnelse:

.....	1
TELEFONNUMRE	4
BRAND- OG EVAKUERINGSINSTRUKS	5
OVERLØB AF GYLLE INSTRUKS.....	7
KEMIKALIE- OG OLIESPILD INSTRUKS	8
STOPHANER / HOVEDAFBRYDERE	9
STRØMSVIGT INSTRUKS	10
KRISEHJÆLP VED UHELD	11
KRISEHJÆLP VED UHELD	12
BILAG 1 Oversigtskort over ejendommen	13
Bilag 2 – afløb til gyllebeholder.	14
Bilag 3 – afløb til Pileanlæg.....	15
Bilag 4 – højdekurver	16

Opdateret dato: 05-03-2020

Denne beredskabsplan er udarbejdet som en del af ejendommens miljøgodkendelse med det formål at stoppe og begrænse evt. uheld med konsekvenser for det omgivende miljø.

Planens indhold skal være kendt af gårdens ansatte og udleveres til indsatsleder/miljømyndighed i forbindelse med uheld, forureninger, brand ol.

Beredskabsplanen revideres/kontrolleres mindst 1 gang om året og skal være let tilgængelig og synlig. Beredskabsplanen findes på kontoret i malkestalden.

Kort materiale.

Bagerst er der et oversigtskort over ejendommen mm. med angivelse af:

- Dieseltanke og olietanke (overjordiske og nedgravede)
- Drænbrønde / regnvandsbrønd / afløb
- Udløbspunkter til vandløb / jord fra dræn
- Slukningsmateriel og åndedrætsværn
- Afbrydere til diverse pumper, anlæg, strømafbryder m.v.
- Flugtveje for dyr/frigørelse mm.

Husk

Ved store uheld ring altid 1-1-2, ved mindre uheld ring altid til miljømyndighederne. Er man i tvivl ring 1-1-2.

Efter brand tag kontakt med miljømyndighederne med hensyn til genopbygning af stald mm.

TELEFONNUMRE

Ejeren	Marcel Rotteveel kan træffes på mobil: 60 15 78 28	
Miljømyndighed	Varde kommune kontaktes på telefon 79 94 68 00	
Falck	kontaktes på telefon 70 10 20 30 dag og nat	
Brandvæsen	kontaktes på telefon 112 dag og nat	
Lægevagt	kontaktes på telefon 70 11 07 07 fra kl. 16.00 - 08.00 og lørdag, søn- og helligdage hele døgnet	
Tandlægevagt	kontaktes på telefon 99 44 08 09 fra kl. 9.00 - 12.00 på lørdage, søndage og helligdage	
Landbocenteret	LandboSyd kontaktes på telefon	74 36 50 00
Elektriker	Bjarne Lauridsen kontaktes på telefon	7529 2160
Smed/VVS	Hoven Smede kontaktes på telefon	7534 3300

BRAND- OG EVAKUERINGSINSTRUKS

Ved brand der ikke kan slukkes ved egen hjælp:

Tilkald brandvæsenet – **RING 1-1-2** og oplys:

Navn, adressen og telefonnummer, der ringes fra.

Hvad er der sket, og at det er en gårdbrand.

Er der tilskadekomne – hvor mange?

Er dyrene kommet ud – art og antal der evt. er fanget.

Kontakt ejeren, **Marcel Rotteveel: på mobil: 60 15 78 28**

Iværksæt rednings- og slukningsarbejde, hvis det er muligt og forsvarligt, herunder fjernelse og evakuering af dyr, olie, trykflasker, gødning og kemikalier.

Placering af slukningsmateriel er angivet på oversigtskort.

Hvis det ikke er muligt at slukke branden forsøg at begrænse den ved lukning af døre og vinduer.

Virksomheden evakueres, og alle mødes på gårdspladsen

Biler, materiel og oplag på virksomheden udendørsarealer, der kan være til gene for brandvæsenet, flyttes.

Modtag brandvæsenet og udlevér denne mappe sammen med kortmaterialet.

Oplys endvidere om:

Evt. tilskadekomne eller dyr, der ikke er reddet i sikkerhed.

Hvor det brænder.

Brandens omfang.

Hvor der er adgangsveje.

På ejendommen findes der følgende materiel, som evt. kan afhjælpe situationen:

Pulverslukker: findes i kostalden og kalve- og goldkostalden (se oversigtskort)

OVERLØB AF GYLLE INSTRUKS

Ved større overløb af gylle eller ved brud på gylletanken – **RING 1-1-2** og oplys:

Navn, adressen og telefonnummer, der ringes fra.

Hvad der er sket, og hvor meget der er løbet ud.

Om der er risiko for forurening af vandløb eller drikkevandsboring.

Ved mindre spild kontaktes kun miljømyndighederne.

Kontakt ejeren, **Marcel Rotteveel: på mobil: 60 15 78 28**

Kontakt miljømyndighederne på tlf. Varde kommune på 79 94 68 00

Hvis Gylletanken sprænger læk, forventes det at gyllen løber nord (Bilag 4).

Ved uheld forsøg opdæmning for at undgå at gylle spreder sig over et større areal. Opdæmning kan evt. foretages med jord, halmballer ol. afhængig af mængden af gylle.

Modtag brandvæsenet/miljømyndighederne og udlever denne mappe sammen med kortmaterialet.

På ejendommen findes der følgende materiel, som evt. kan anvendes for at afhjælpe situationen:

Halmballer i laden

KEMIKALIE- OG OLIESPILD INSTRUKS

Ved større overløb af kemikalier og olie – **RING 1-1-2** og oplys:

Navn, adressen og telefonnummer, der ringes fra.

Hvad der er sket, hvad og hvor meget der er løbet ud.

Om der er risiko for forurening af vandløb eller drikkevandsboring.

Ved mindre spild kontaktes kun miljømyndighederne.

Kontakt ejeren, **Marcel Rotteveel: på mobil: 60 15 78 28**

Kontakt miljømyndighederne på tlf. Varde kommune på 79 94 68 00

Spild fra olietanken vil løbe i gylletanken. Spild af mælk i malkestalden vil løbe i gylletanken.

Ved spild på befæstede arealer med afløb til dræn, skal der forsøges opdæmning med halmballer, jord el. lign for at undgå, at spild løber til dræn.

Er spildet løbet i dræn, kan man lave en opdæmning af vandløbet med en bigballe.

Modtag brandvæsenet/miljømyndighederne og udlever denne mappe sammen med kortmaterialet.

På ejendommen findes der følgende materiel, som evt. kan anvendes for at afhjælpe situationen:

Halmballer i laden

Ved olietanken opbevares savsmuldspakker der kan benyttes til at opsuge spildte væsker.

STOPHANER / HOVEDAFBRYDERE

Afbrydere til diverse pumper, anlæg, strømafbryder m.v. fremgår af oversigtskortet over ejendommen.

Vand:

Hovedhane i brønd nord for malkestalden (bilag 1)

Elektricitet:

Strømafbryder sidder i malkestalden (bilag 1)

STRØMSVIGT INSTRUKS

Vurdér om dyr vil lide under træk fra nødopluk eller varme.

Kontroller, at der ikke sker forurening som følge af manglende strøm til pumper ol.

Ved strømsvigt på over 2 timer ring til forsyningsselskabet Modstrøm og forhør om varigheden af udfaldet.

Telefon 82 100 200

Eventuelt iværksæt opstart af nødstrømsgenerator kontakt elektriker på telefon 7529 2160

Der opbevares ikke bekæmpelsesmidler på ejendommen.

KRISEHJÆLP VED UHELD

Når uheldet er sket:

Lederen:

- Mød op
- Spørg kun om det helt nødvendige
- Undlad at kritisere den måde, de tilstedeværende har handlet på
- Rekvirer evt psykolog hjælp
- Vær opmærksom på overdreven selvbebrejdelse efter skyldfølelse blandt medarbejderne
- Understreg, at det skete ikke er nogens skyld
- Giv fri i nødvendigt omfang
- Sørg for, at stærkt chokerede medarbejdere ledsages hjem, og sørg for, at de ikke efterlades alene
- Underret samtlige medarbejdere om, hvad der er sket og gjort
- Underret pårørende og ledsag dem evt. til hospitalet, hvis den skadesramte er indlagt

Kolleger:

- Sørg for ikke at være alene
- Tal med hinanden om, hvad der er sket
- Undlad at kritisere den måde, nogen har handlet på
- Forsøg ikke at aflede opmærksomheden fra det, der er sket
- Hvis du ikke kan finde på noget at sige til chokerede kolleger, så nøjes med at "være der". Nærværet er i sig selv en hjælp.
- Hjælp chokerede kolleger med praktiske ting som afhentning af børn, indkøb mv.

- Aftal et senere tidspunkt, hvor du kontakter kolleger, der virker mærkede af situationen

KRISEHJÆLP VED UHELD

Dagene efter ulykken:

Lederen:

- Informer de ansatte om, hvordan det går med den ulykkes- efter sygdomsramte
- Informer evt. kolleger, der er på ferie eller har fri. Det kan være relevant ved alvorlige ulykker/dødsfald
- Anmeld ulykken til Arbejdstilsynet og Arbejdsskadestyrelsen
- Tag hensyn til ansatte, der har et særligt forhold til den ulykkesramte
- Vis din deltagelse og spørg diskret til, hvordan det går
- Stil ikke spørgsmål om pågående psykologisk behandling. Det er en privat sag
- Tilbyd psykologhjælp

Kolleger:

- Vis omsorg evt. ved besøg.
- Tal åbent om det, der er sket
- Vær imødekommende, men ikke omklamrende
- Giv evt. nysgerrige en realistisk beretning uden dramatik

BILAG 1 Oversigtskort over ejendommen

På kortet ses placering af olietanke, gyllepumper, pulver-slukker, stophane vand, afbryder til el, flugtveje for dyr.

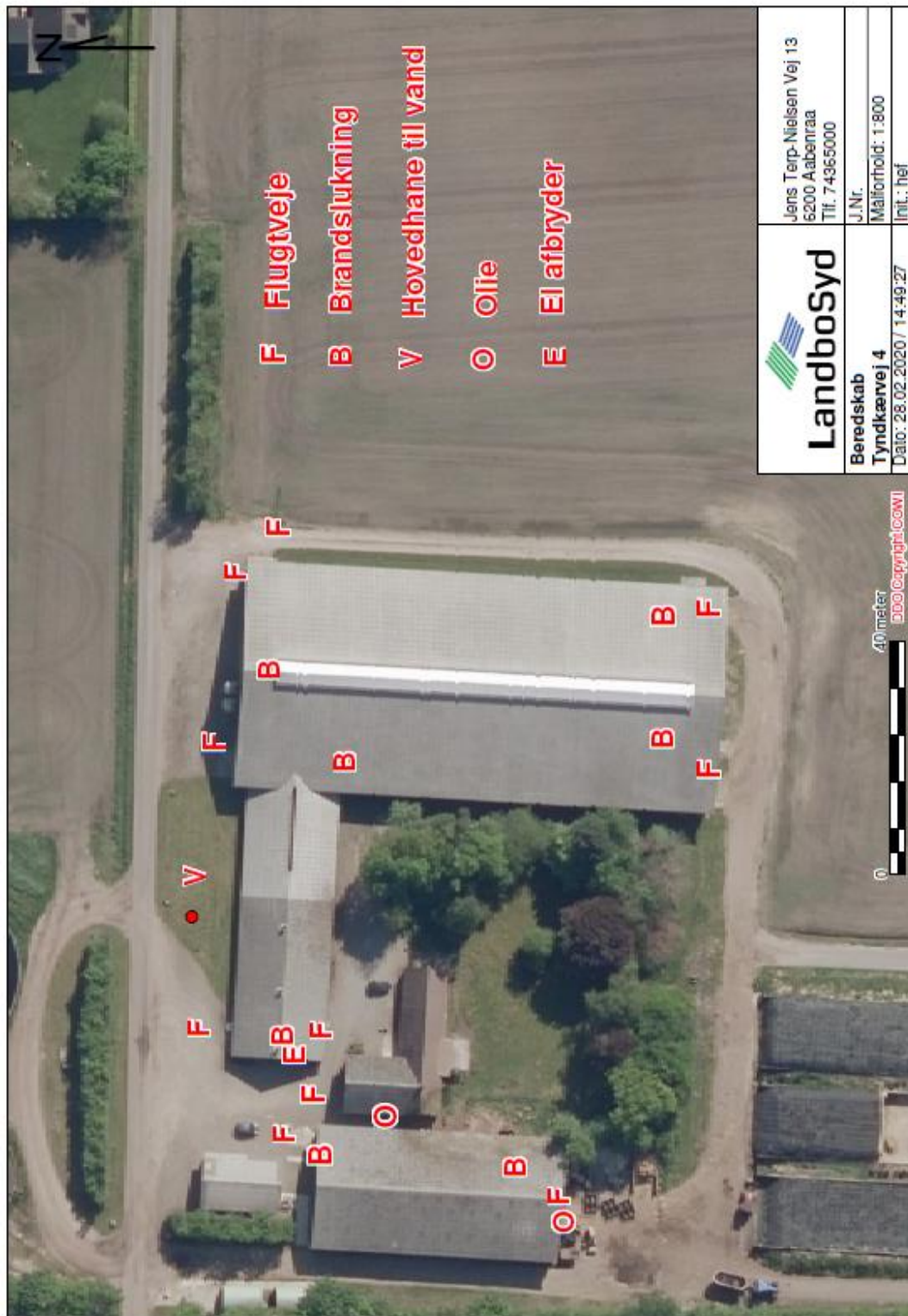

Bilag 2 – afløb til gyllebeholder.

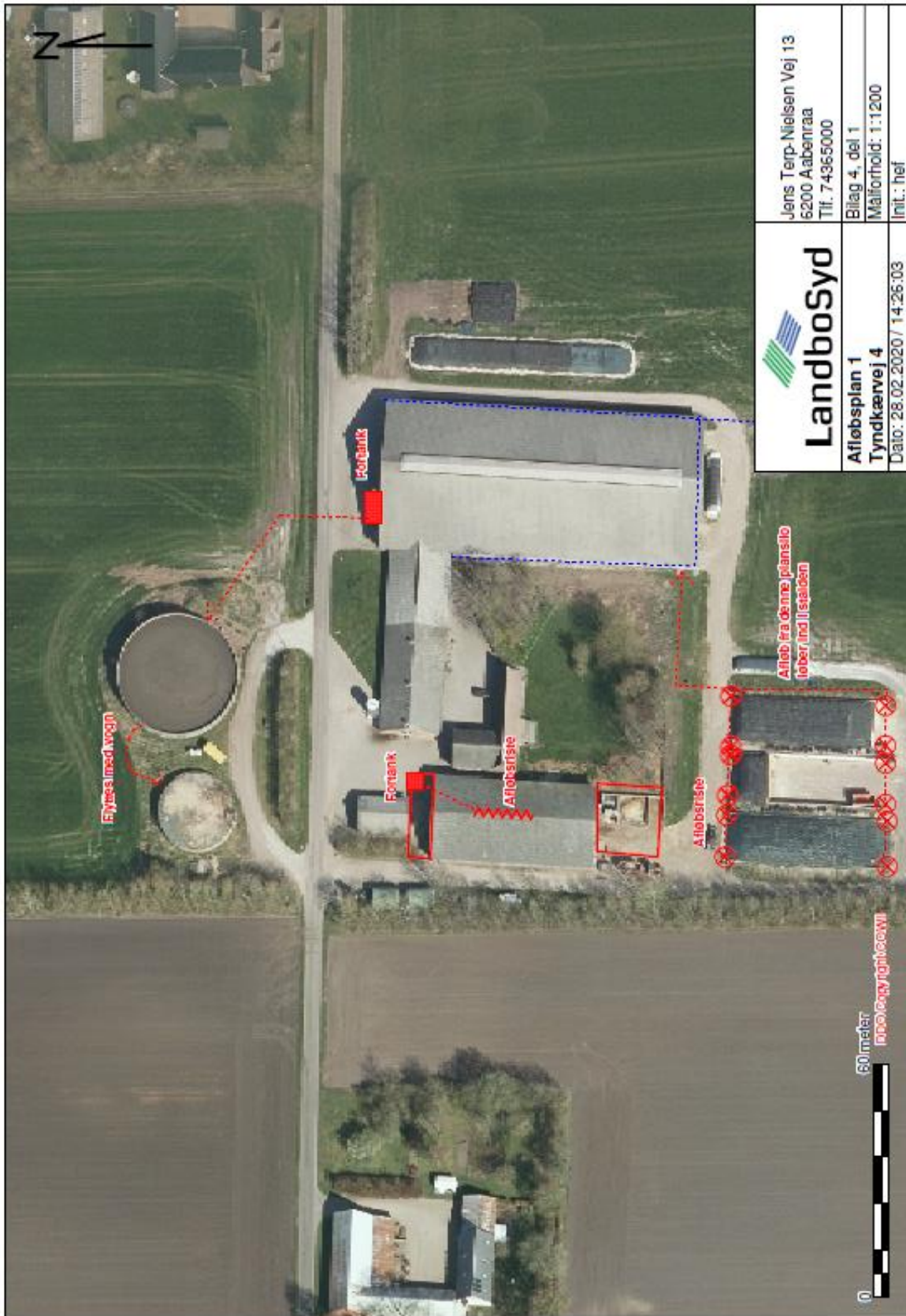

Bilag 3 – afløb til Pileanlæg4

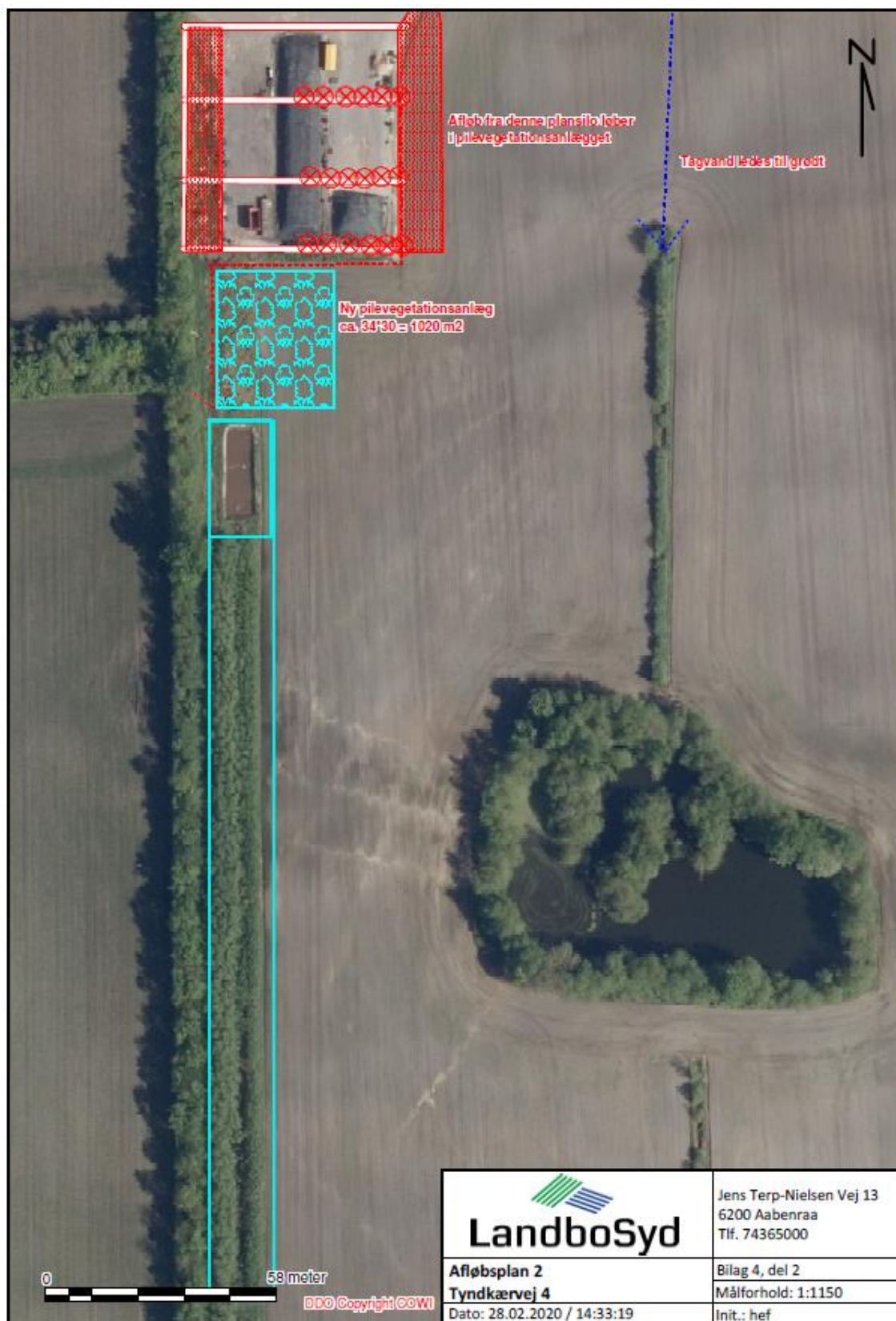

Bilag 4 – højdekurver

