

Tilsynsbrev og rapport for landbrugstilsyn den 05-08-2019 på ejendommen:

Lodalvej 1
6900 Skjern

Tilsynsbrev

Der er gennemført miljøtilsyn i henhold til gældende bekendtgørelse om miljøtilsyn.

Fra virksomheden deltog	Ejere af ejendommen
-------------------------	---------------------

Der blev ved tilsynet konstateret følgende:

- Mur ved møddingspladsen skal reoveres/etableres.
- Dybstrøelse på møddingspladsen er ikke overdækket med plastik.
- Beholderkontrol af gyllebeholder sidst udført i år 2000.
- Under vakuumpumpe var der spor af olie på jorden.
- Affald på mark skal sorteres og afleveres korrekt på genbrugsplads.

Ovenstående forhold giver anledning til følgende indskærpelser:

- **Møddingspladsen skal senest 01-12-2019 have reoveret/etableret murafrænsning** så kravene i Bekendtgørelse om miljøregulering af dyrehold og om opbevaring og anvendelse af gødning bek. nr. 760 af 30. juli 2019 § 14 stk. 2 efterkommes.
 - Afløbet fra møddingspladsen skal være frit, så saftafløb kan løbe til afløbet.
- Der skal **øjeblikkelig** etableres en overdækning af gødningsoplaget i form af kompostdug eller lignende vandtæt materiale, eksempelvis plastik, så kravene i Bekendtgørelse om miljøregulering af dyrehold og om opbevaring og anvendelse af gødning bek. nr. 760 af 30. juli 2019 § 16 efterkommes.
- 800 m³ gyllebeholder skal inden **01-12-2019** have gennemført den lovpligtige 10 års beholderkontrol, så kravene i Bekendtgørelse om kontrol af beholdere til opbevaring af flydende husdyrgødning og ensilagesaft, Bek nr. 1322 af 14. december 2012 § 9 efterkommes.

- Der må ikke foretages afbrænding af affald jf. Bekendtgørelse om affald bek. nr. 224 af 08-03-2019 § 37. **Affald efter afbrænding på markareal skal ryddes op senest 01-12-2019.**
- **Der skal straks etableres opsamling af olie** under vakuumpumpe, så olieforurening af jorden undgås.

Opsummering af håndhævelser

05-08-2019	Indskærpelse, Miljø	Møddingsplads skal have etableret/renoveret murafrænsning og korrekt afløb.
05-08-2019	Indskærpelse, Miljø	Dybstrøelse på møddingsplads skal overdækkes med plastik/presenning.
05-08-2019	Indskærpelse, Miljø	Gyllebeholder skal have foretaget beholderkontrol.
05-08-2019	Indskærpelse, Miljø	Affald på mark skal ryddes op og afleveres på genbrugsplads.
05-08-2019	Indskærpelse, Miljø	Der skal etableres opsamling af oliespild under vakuumpumpe.

Offentliggørelse

Ringkøbing-Skjern Kommune har jf. bekendtgørelse om miljøtilsyn kapitel 3, pligt til at offentliggøre tilsynsrapporten. Derfor sendes tilsynsrapporten i 2 ugers høring hos dig inden den endelige offentliggørelse.

Har du spørgsmål eller kommentar, er du velkommen til at kontakte undertegnede.

Brugerbetaling

Brugerbetalingen betyder, at du skal betale for det reelle tidsforbrug i forbindelse med tilsyn af ejendommen. Det registrerede tidsforbrug for tilsynet omfatter forberedelse, tilsynet og efterfølgende afrapportering samt eventuel opfølgning. Kommunens arbejde med tilsyn med sådanne virksomheder reguleres årligt. I 2019 er den 328,62 kr. pr. time. Brugerbetaling opkræves kvartalsvis og faktureres til ejer af ejendom.

Tilsynsrapport

Godkendelse/tilladelse

Godkendelsestype	Husdyrtilladelse §16b, 1 (uden BAT)
Godkendelsesdato	21-05-2018

Kontrolpunkt	Tilsynskommentar
Udnyttelse af godkendelse/anmeldelse	§16b miljøtilladelse fra 2018 er udnyttet: - Nyt staldafsnit er etableret. Landzonetilladelse til opførelse af bygning til heste er ikke udnyttet inden for 3 år og er derfor bortfaldet: - Tilladelsen bortfalder, hvis den ikke er udnyttet inden 3 år i henhold til planlovens § 56 stk. 1.
Staldtype, i forhold til miljøgodkend	Dybstrøelsesarealer.
Miljøteknologi - gyllekøl - vilkår	Ingen krav.
Miljøteknologi - forsuring - vilkår	Ingen krav.
Miljøteknologi - luftrensning - vilkår	ingen krav.
Miljøteknologi - skraber - vilkår	Ingen krav.
Miljøteknologi - overdækning - vilkår	Ingen krav om teltoverdækning af gyllebeholder.
Foder - vilkår	Ingen krav.
Antal mdr. på græs - vilkår	Ingen krav om dyr på græs. Geder/heste er på græs i sommerperioden.
Dybstrøelse - vilkår direkte udbring	Dybstrøelse afsættes direkte ved udmugning eller opbevares på møddingsplads.
Vilkår om beplantning	Ingen krav.

Gældende tilladelser (dyrehold)

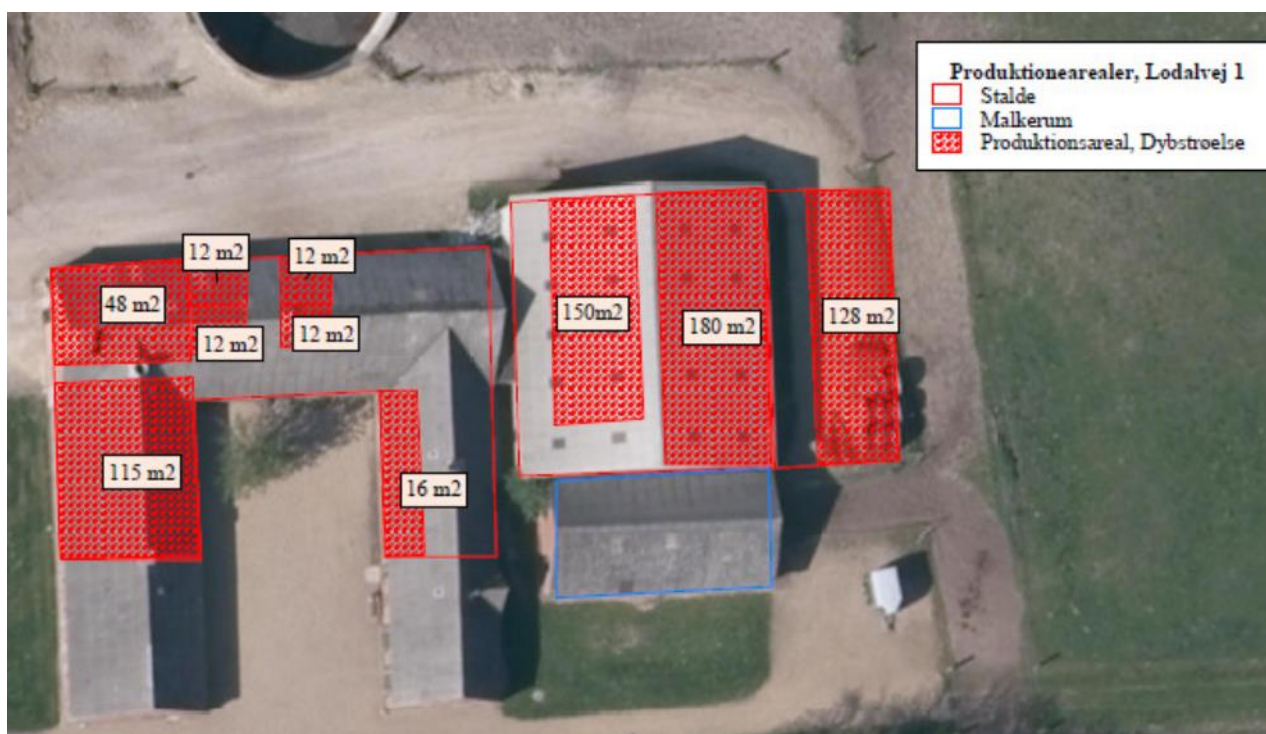

Animalsk produktion registeret ved tilsynet

Dyreart	Staldtype	Antal dyr	Antal DE	Gødningsproduktion (m ³ pr. år)	
				Flydende	Fast
Malkegeder, inkl.kid	Dybstrøelse (hele arealet)	230	32,86	0,00	441,83
Heste, 300 - mindre end 500 kg	Dybstrøelse	1	0,34	0,00	7,68
Heste, under 300 kg	Dybstrøelse	3	0,64	0,00	15,15

Kontrolpunkt	Tilsynskommentar
Dyrehold	<p><u>Ifølge CHR-register 05-08-2019:</u> 230 voksne geder, 235 geder i alt. - Derudover nogle heste.</p> <p><u>Ifølge gødningsregnskab:</u> - 2017/2018: 230 malkegeder, 3 heste under 300 kg., 1 hest (300-500 kg.). - 2016/2017: 55,3 malkegeder, 3 heste under 300 kg., 1 hest (300-500 kg.)</p> <p><u>Vurdering:</u> Dyreholdet giver ikke anledning til bemærkninger.</p>

Fluebekæmpelse	Der anvendes fluesnore.
----------------	-------------------------

Opbevaringsanlæg

Pladser

Type	Bygge- dato	Areal (m ²)	Vol. (m ³)	Overdæ kn. (m ²)	Bemærkning
Fast mødding	01-01- 2000	120	120		

Kontrolpunkt	Tilsynskommentar
Ensilageplads/silo (afløb, randzoner mv)	Ingen ensilageplads på ejendommen.
Møddingsplads (afløb, randzone mv.)	<p>Murafgrænsning: Muren ved møddingspladsen skal renoveres/etableres, så saftafløb holdes på pladsen og ledes til afløb.</p> <p>Afløb til: Ifølge ejer er der afløb til pumpebrønd. Afløbet på møddingspladsen blev ikke set i forbindelse med tilsynet. Afløbet skal altid være frit, så saftafløb mm. frit kan løbe til afløb.</p> <p>Dybstrøelse på møddingspladsen var ved tilsynet ikke overdækket med plastik. Møddinger, markmøddinger og oplag af husdyrgødningsbaseret kompost skal overdækkes med et tætsluttende og vandtæt materiale straks efter udlægning.</p>

Markstakke med husdyrgødning

Kontrolpunkt	Tilsynskommentar	Antal ved tilsyn
Kompost - overdækning, saft, afstand mv.	Ingen dybstrøelse/kompost i markstak.	0

Markstakke med ensilage

Kontrolpunkt	Tilsynskommentar
Ensilage i markstak (placering og saft)	<p>Ensilage etableres i wrapballer ved tilsynet.</p> <p>Ensilagestak må ikke etableres på gummibånd på underlag af grus. Ensilage må lægges på gummibånd på mark, hvor der efterfølgende etableres afgrøder/græs, der kan opsamle næringsstoffer fra ensilagerester.</p>

Beholdere

Type	Bygge- dato	Kontrol- Dato / interval	Areal (m ²)	Vol. (m ³)	Overdæk- ningstype	Bemærkning
Gyllebeholder	01-01- 1990	11-10- 2000	10	800	Intet	

Kontrolpunkt	Tilsynskommentar
Alarm på gyllebeholder	Ingen krav om alarm på gyllebeholder, da afstanden til åbent vandløb/sø er større end 100 meter.
Vold omkring gyllebeholder	Ingen krav.
Opbevaringskapacitet	Der er tilstrækkelig opbevaringskapacitet til gylle på ejendommen.
Ajlebeholder	Ingen ajlebeholder på ejendommen.
Gyllebeholder 1 (Dyk indløb, flydelag)	Gyllebeholder på 800 m ³ . <ul style="list-style-type: none">- Beholderkontrol sidst udført i år 2000. Gyllebeholderen skal have foretaget beholderkontrol.- Gyllebeholderen anvendes til rengørings- og vaskevand fra malkerum samt møddingssaft.- Dykket indløb: ok.- Flydelag: ok.- Logbog: Ikke set i forbindelse med tilsynet.
Modtages der gylle, andet steds fra	Der modtages ikke gylle ved tilsynet.

Sprøjtemidler

Kontrolpunkt	Tilsynskommentar
Kemikalier (opbev.)	Opbevarer ikke kemikalier til markdrift. Rengøringsmidler til malkeanlæg/mælketank står på gulv med afløb til brønd, hvorfra der pumpes til gyllebeholder.
Hvor påfyldes marksprøjte	Påfylder ikke marksprøjte på ejendommen.

Spildevand

Kontrolpunkt	Tilsynskommentar
Udsprinkling af restvand	<p>Der er ikke etableret udsprinklingsanlæg til restvand.</p> <p><u>Restvand definition:</u> Følgende typer af væsker, hvor kvælstofindholdet i væsken er på 0,3 kg N pr. ton eller derunder:</p> <ul style="list-style-type: none"> - Malkerumsvand. - Vand fra vask af foderrekvisitter og lignende fra almindelig landbrugsdrift. - Produkter fra forarbejdningsanlæg med en tørstofprocent under 12. - Væske fra ensilageopbevaringsanlæg med ikke-saftgivende ensilage. - Væske, der udelukkende er opsamlet fra ensilageopbevaringsanlæg senere end 1 måned fra ilægning af saftgivende ensilage. <p><u>Vurdering:</u> Det er kommunens umiddelbare vurdering, at vandet fra malkestald/malkerum med mælketank ikke er pH-neutral på grund af mængden af rengøringsmidler fra malkeanlægget. Af den grund anser kommunen det som et bedre alternativ at pumpe vandet fra malkestald og malkerum til gyllebeholder, hvorfra det kan spredes ud over et større areal.</p>
Vaskeplads - læsseplads	Der er etableret vaskeplads indenfor i/ved staldanlæg med afløb til pumpebrønd.

BBR tankoplysninger

Bemærk:

Det altid grundejers ansvar, at oplysningerne om olietanke i BBR stemmer overens med de faktiske forhold.

Du kan gå ind på: <https://www.bygogmiljoe.dk>. Her kan du anmelde/afmelde dine olietanke til kommunen

Matr. nr	Ejerlav	Fabr. år	Fabr. nr	Klassifikation	Type nr	Etab.år	Indhold	Størrelse	Placering	Om-/tilbyg. år	Sløjf. frist
16a	1210452			Tank (Produkt på væskeform)		1985	Mineralske olieprodukter		Nedgravet/underjordisk		
16a	1210452			Tank (Produkt på væskeform)		1986	Mineralske olieprodukter		Nedgravet/underjordisk		

Olie- og kemikalietanke

Kontrolpunkt	Tilsynskommentar
Olietanke	Ingen overjordisk olietank på ejendommen. Diesel til maskiner hentes/opbevares i mindre dunke. Nedgravet olietank er beliggende ved stuehus. I BBR-register er der registreret 2 olietanke. Nuværende ejer er ved tilsynet ikke klar over, om der er 2 nedgravede olietanke på ejendommen.
Olie (opbevaring)	Motorolie mm. opbevares på fast bund ved værksted.

Oplag af affald

Kontrolpunkt	Tilsynskommentar
Erhvervsaffald (plast, brændb., farlig)	Container til brændbart affald tømmes af Ejler Chr. Knudsen efter behov. Affald på mark skal sorteres og afleveres korrekt på genbrugsplads.
Døde dyr opbevaring/bortskaffelse	Døde dyr opbevares i container/under plastik. Afhentes af Daka.
Slam (bruger)	Modtager ikke slam.

Generelle bemærkninger

Kontrolpunkt	Tilsynskommentar
Vandindvinding, Drikkevand og Zoner	Ejendommen er tilkoblet almen vandforsyning.
Vandindvinding, Mark + Zoner	Havevandingsboring er placeret i mark syd for ejendommen. Markvandingsboring nær havevandingsboring tilhører Vestergårdvej 5.
Beredskabsplan	Der er udarbejdet beredskabsplan.

Jordforurening	Der er ved tilsynet ikke konstateret jordforurening.
----------------	------------------------------------------------------

Miljørisikovurdering

Dato for vurdering	05-08-2019
A. Miljøledelse	3
B. Regelefterlevelse	5
C. Oplagret gødning	3
D. Størrelse	1
E. Sårbarhed	1
Vægtet sandsynlighed	4,20
Vægtet konsekvens	1,66
Vægtet score	2,93

Information om miljørisikovurderingens parametre kan findes på:

<https://www2.mst.dk/Wiki/Tilsyn.Risikovurdering.ashx>

Venlig hilsen

Erik Lauridsen Haahr

Land, By og Kultur – Land og Vand
Ringkøbing-Skjern Kommune

I forbindelse med behandlingen af en sag kan det være nødvendigt, at Kommunen indsamler, behandler og videregiver personoplysninger, der er nødvendige for sagens behandling. Ifølge persondataloven har du og andre, der er nævnt i sagen, blandt andet ret til at bede om indsigt i disse oplysninger, ret til at gøre indsigelser mod, at oplysningerne behandles, ret til at berigtige oplysningerne samt ret til at klage over behandlingen til Datatilsynet.

Forvaltningsloven og offentlighedsloven giver normalt også mulighed for at få indsigt i sagen, og du har altid ret til at udtale dig.