

## Prioriteret miljøtilsyn på landbrugsejendomme

Identifikation			
Navn og adresse:	Annette & Lars Ole Førster Elmosevej 24, Beder 8330		
Ejer:		Tlf. nr.:	
Adresse:		Mob. nr.:	
		E-mail:	annette-blus@hotmail.com
Bruger/forpagter:		Tlf. nr.:	
Adresse:			
CVR- nr.:	29749027	P-nr.:	1013459645
Godkendelsestype:		Godkendelsesdato:	
Bedriftstype:	L03: Diverse husdyrhold > 3 DE		

### Tilsynet har omfattet følgende forhold:

1. Gennemgang af produktionsarealets størrelse i stald.

Desuden har tilsynet jf. miljøtilsynsbekendtgørelsen omfattet miljørisikovurdering, og om der ved tilsynet blev konstateret jordforurening.

### Konklusion på tilsynet:

Såfremt stalden skal kunne anvendes lovligt til hestehold, skal der ansøges og opnås tilladelse jf. husdyrbruglovens § 16b.

**Fyldestgørende ansøgning om § 16 b tilladelse bedes indsendt via husdyrgodkendelse.dk senest om 2 måneder, dvs. senest den 19. august 2019.**

Der forudsættes tillige landzonetilladelse og evt. byggetilladelse, såfremt dette er påkrævet efter gældende regler.

Denne tilsynsrapport vil blive offentliggjort på Digital MiljøAdministration (<https://dma.mst.dk/>) senest 4 måneder efter, at tilsynsbesøget har fundet sted jf. reglerne i miljøtilsynsbekendtgørelsen.

Tilstede under tilsynet: Lars Ole Førster

Tilsynsdato:	2019-06-14	Tilsynsførende:	Anker Laubel
--------------	------------	-----------------	--------------

## 1. Produktionsarealets størrelse

Dokumentation	Produktionsareal blev opmålt under tilsynet.
Bemærkninger	<p>Produktionsareal i stald (se figur 1) blev opmålt til ca. 276 m<sup>2</sup>.</p> <p>På ejendommen er der alene hold af heste, og ikke hold af andre typer husdyr.</p> <p>Etablering, ændring eller udvidelse forudsætter tilladelse efter husdyrbruglovens § 16b. Da stalden er blevet etableret, ændret eller udvidet uden forudgående anmeldelse eller tilladelse, skal der derfor indgives ansøgning om tilladelse jf. husdyrbruglovens regler og gennem husdyrgodkendelse.dk, så stalden kan søges lovliggjort jf. husdyrbrug reglerne.</p> <p>På ejendommen forefindes tillige et flytbart læskur til heste. Flytbart læskur må højst være placeret det samme sted i 12. måneder jf. § 10 i husdyrgødningsbekendtgørelsen.</p>

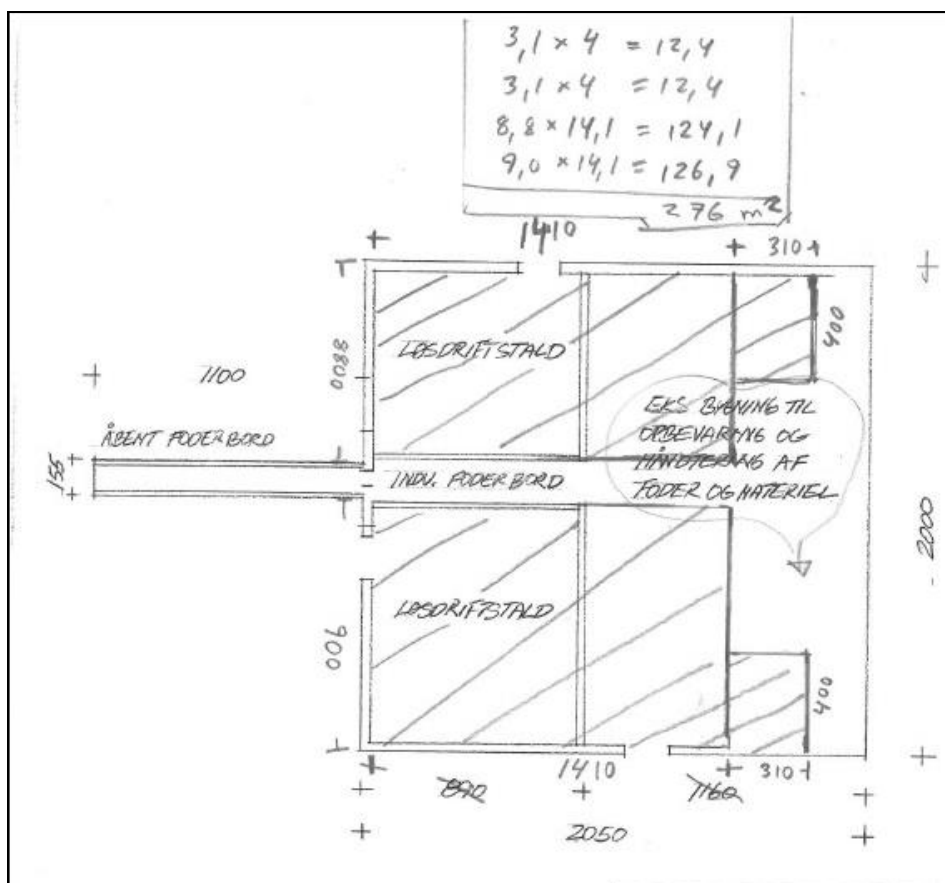

FIGUR 1. Situationsplan: staldbygning med angivelse af dennes produktionsareal (skravering), i alt ca. 276 m<sup>2</sup>.

## Om der ved tilsynet blev konstateret jordforurening

Bemærkninger	Der er ved tilsynet ikke konstateret jordforurening fra virksomhedens drift.
--------------	--

Miljørisikovurdering	
Baggrund	<p>Kommunen har foretaget en miljørisikovurdering af husdyrbruget i henhold til miljøtilsynsbekendtgørelsen<sup>1</sup>.</p> <p>En miljørisikovurdering er en standardiseret beskrivelse af husdyrbruget og omgivelserne på baggrund af fem emner:</p> <ul style="list-style-type: none"> <li>• Om husdyrbruget anvender et certificeret miljøledelsessystem eller lignende</li> <li>• Om miljøregler er blevet efterlevet de seneste år</li> <li>• Hvordan husdyrgødning oplagres</li> <li>• Dyreholdets størrelse</li> <li>• Miljøsårbare omgivelser, f.eks. afstanden til nabobeboelser, vandløb, natur, eller om husdyrbruget ligger inden for nitratfølsomme indvindingsområder eller indsatsområder for drikkevand.</li> </ul> <p>For hvert emne kan scoren være 1, 3 eller 5, hvor 1 miljømæssigt er det bedste.</p>
Tilsynsfrekvens	<p>Kommunen foretager et basis miljøtilsyn mindst hvert 6. år på små husdyrbrug og mindst hvert 3. år på store husdyrbrug. Derudover skal kommunen foretage prioriterede tilsyn på baggrund af miljørisikovurderingen. Et prioriteret tilsyn er målrettet færre forhold end et basis tilsyn. Kommunen foretaget typisk prioriterede tilsyn, når resultatet er en score over 2,80.</p> <p>Resultatet af miljørisikovurderingen ses herunder.</p>

Resultat af miljørisikovurdering	Vægt i beregningen	Score
Miljøledelsessystem	20%	5
Efterlevelse af miljøregler	30%	1
Oplag af husdyrgødning	16,5%	3
Dyreholdets størrelse	16,5%	1
Afstand til miljøsårbare omgivelser	17%	5
Resultat (vægtet score)		2,81

<sup>1</sup> Bekendtgørelse nr. 518 af 27. maj 2016 om miljøtilsyn, med senere ændringer.