

Mogens Vilholm Henriksen  
Bønfeltvej 23  
9510 Arden

**Natur og Miljø**

Sagsnummer:  
09.17.24-P19-1-21

Sagsbehandler: Meri Ann Gjødesen  
Herskind  
Telefon: 97113684

Dato: 19.2.2021

## **Afgørelse vedr. anmeldelse efter Husdyrgodkendelsesbekendtgørelsens<sup>1</sup> § 12 på ejendommen Bønfeltvej 23, 9510 Arden.**

Mariagerfjord Kommune har den 20. januar 2021 modtaget din anmeldelse om et nyt gødningsopbevaringsanlæg i henhold til Husdyrgodkendelsesbekendtgørelsen på husdyrbruget Bønfeltvej 23, 9510 Arden. Ejendommen tilhører Mogens Vilholm Henriksen

Mariagerfjord Kommune vurderer, at det anmeldte gødningsopbevaringsanlæg opfylder kravene for anmeldelse efter Husdyrgodkendelsesbekendtgørelsen.

Det vurderes, at det anmeldte gødningsopbevaringsanlæg kan udføres som anmeldt, uden at naboer påvirkes negativt, eller at det vil medføre en negativ påvirkning på miljøet, eller at de landskabelige værdier tilsidesættes. I sagsbehandlingen er indgået ansøgning udført i Husdyrgodkendelse.dk skema 224570, version 2.

Det er Mariagerfjord Kommunes vurdering, at det anmeldte gødningsopbevaringsanlæg kan udføres som anmeldt, uden at det kræver en tilladelse eller miljøgodkendelse efter Husdyrgodkendelsesloven<sup>2</sup>.

**Bemærk at denne afgørelse ikke omfatter eventuelle yderligere nødvendige tilladelser. Opførelsen kræver ikke byggetilladelse fra Mariagerfjord Kommune.**

### **Høring**

Udkastet til anmeldelsen har været i 2 ugers høring hos ansøger, konsulent og nabo fra den 4. februar 2021 til den 18. februar 2021 hos:

- Ansøger: Gårdejer Mogens Vilholm Henriksen
- Konsulent: Christian Bach Knudsen, Velas, [cbk@velas.dk](mailto:cbk@velas.dk)
- Høring af naboer m.m.

---

<sup>1</sup> Bekendtgørelse om godkendelse og tilladelse m.v. af husdyrbrug (Bek. nr. 2256 af den 29. december 2020).

<sup>2</sup> Lov om husdyrbrug og anvendelse af gødning m.v. (Lovbek. nr. 520 af den 1. maj 2019).

Der er ikke indkommet bemærkninger til det anmeldte.

### **Klagevejledning**

Hvis du ønsker at klage over denne afgørelse, kan du klage til Miljø- og Fødevareklagenævnet.

**Klagen skal indgives inden 24. marts 2021.**

Du klager via klageportalen, som du finder via [naevneneshus.dk](http://naevneneshus.dk) [borger.dk](http://borger.dk) eller [virk.dk](http://virk.dk). Du logger på klageportalen med Nem-ID. En klage er indgivet, når den er tilgængelig for Mariagerfjord Kommune via klageportalen.

Når du klager, skal du betale et gebyr på 900 kr. for borgere og 1.800 kr. for virksomheder, organisationer og offentlige myndigheder.

I klageportalen sendes din klage automatisk først til Mariagerfjord Kommune. Hvis Mariagerfjord Kommune fastholder afgørelsen, sender Mariagerfjord Kommune klagen videre til behandling i nævnet via klageportalen. Du får besked om videresendelsen.

Miljø- og Fødevareklagenævnet afviser din klage, hvis du sender den uden om klageportalen, medmindre du er blevet fritaget for brug af klageportalen. Hvis du ønsker at blive fritaget for at bruge klageportalen, skal du sende en begrundet anmodning til Mariagerfjord Kommune. Mariagerfjord Kommune videresender din anmodning til nævnet, som herefter beslutter om, du kan fritages.

Vejledning om klagereglerne kan findes på Miljø- og Fødevareklagenævnets hjemmeside [naevneneshus.dk](http://naevneneshus.dk).

Ansøgeren vil få besked, hvis andre klager over afgørelsen.

Mariagerfjord Kommunes afgørelse kan også indbringes for domstolene. Det skal ske inden 6 måneder fra offentliggørelsen eller - hvis den påklages - inden 6 mdr. efter, at der foreligger endelig afgørelse.

### **Beskrivelse af projektet:**

#### **Anmeldelse vedr. nyt gødningsopbevaringsanlæg**

Mogens Vilholm Henriksen, som ejer og driver ejendommen Bønfeltvej 23, 9510 Arden, ønsker at opføre en gyllebeholder med et overfladeareal på 756 m<sup>2</sup> og et rumfang på 3003 m<sup>3</sup>.

Mogens Henriksen ønsker at være uafhængig af at skulle gylle ud i oktober eller februar måned. Med den nye gyllebeholder vil han opnå denne uafhængighed således at han kan udbringe gyllen mere hensigtsmæssigt i forhold til vækstsæsonen.



Gyllebeholderen placeres i tilknytning til ejendommens eksisterende byggeri, 10 meter fra eksisterende driftsbygninger og 6 meter fra eksisterende gyllebeholder.

Gyllebeholderen etableres med naturligt flydelag, med mulighed for senere etablering af teltoverdækning.

Af bilag 1 fremgår den ansøgte ændring.

### **Mariagerfjord Kommunes vurdering**

Mariagerfjord Kommune vurderer, at den anmeldte opførelse af et gødningsopbevaringsanlæg opfylder kravene for anmeldelse efter bekendtgørelse om godkendelse og tilladelse m.v. af husdyrbrug, og det vurderes, at det anmeldte byggeri kan udføres som anmeldt, uden at det kræver en tilladelse eller miljøgodkendelse efter Husdyrgodkendelsesloven.

Projektets væsentligste forudsætninger er følgende:

- Det er vurderet, at det anmeldte byggeri er erhvervsmæssigt nødvendigt for landbrugsejendommen jf. § 12 stk. 2 i Bek. nr. 2256 af 29. december 2020.
- Byggeriet er erhvervsmæssigt nødvendigt for bedriften og placeres i umiddelbar tilknytning til eksisterende byggeri.
- Anlæggets anmeldte overfladeareal og arealet af eksisterende anlæg til gødningsopbevaring, godkendt efter anmeldelse, overstiger ikke 3000 m<sup>2</sup>.
- Gødningsopbevaringsanlæg til flydende husdyrgødning placeres mindst:
  - 300 m fra
    - a. Eksisterende eller ifølge kommuneplanens rammedel fremtidig byzone eller sommerhusområde, og
    - b. Lokalplanlagte områder i landzonen udlagt til blandet bolig og erhverv eller offentlige formål til beboelse, institutioner, rekreative formål og lignende.
  - 100 m fra nærmeste nabobeboelse, som er uden landbrugspligt og ikke ejes af den ansvarlige for driften af husdyrbruget.
  - 100 m fra åbne vandløb og søer med et areal større end 100 m<sup>2</sup>

*Gyllebeholderen der ønskes etableret ligger 233 meter fra nærmeste nabobeboelse og 399 meter fra byzonen, hvorved Mariagerfjord Kommune vurderer at afstandskravene er overholdt.*



- Byggeriet medfører ikke ændringer i eksisterende terræn på mere end +/- 1 meter.
  
- Kanten med tilhørende støttemure, overstiger ikke 3 meter over eksisterende terræn og højst 8 meter med overdækning, medmindre det helt omkranses af eksisterende driftsbygninger og anlæg på ejendommen og ikke er højere end den laveste eksisterende bygning.  
*Etableres der teltoverdækning på gyllebeholderen, må den samlede højde for gyllebeholder og teltoverdækning ikke overskride 8 meter i højden. Se myndighedssæt for gyllebeholderen i bilag 2. Mariagerfjord Kommune vurderer, at gyllebeholderens sider ikke overstiger 3 meter over eksisterende terræn.*
  
- Der skal etableres afskærmende beplantning omkring opbevaringsanlægget senest 31. december året efter etablering, udvidelsen eller ændringen af anlægget. Den afskærmende beplantning skal bestå af løvtræarter og buske, der er naturligt hjemmehørende i området, og beplantningen skal vedligeholdes i fornødent omfang, herunder ved eventuel gentilplantning.  
*Da gyllebeholderen vil være synlig fra Terndrupvejen, skal der etableres beplantning nordvest, nord og nordøst for gyllebeholderen jf. markering på bilag 3.*
  
- Det anmeldte opbevaringsanlæg må ikke medføre totaldepositionen af ammoniak på naturområder omfattet af § 7, stk. 1, i Lov om husdyrbrug og anvendelse af gødning m.v. for:
  - a. kategori 1-natur overstiger:
    - 1) 0,2 kg N pr. ha pr. år, hvis der er flere end 1 andet husdyrbrug i nærheden.
    - 2) 0,4 kg N pr. ha pr. år, hvis der er 1 andet husdyrbrug i nærheden.
    - 3) 0,7 kg N pr. ha pr. år, hvis der ikke er andre husdyrbrug i nærheden.
  - b. kategori 2-natur overstiger 1 kg N pr. ha pr. år.
  - c. kategori 3-natur overstiger 1 kg N pr. ha pr. år.*Idet den totale ammoniakdeposition for kategori 1-, 2- og 3-natur ikke overskrides og der i øvrigt ikke ligger naturområder omfattet af § 7, stk. 1, i lov om husdyrbrug og anvendelse af gødning m.v., andre ammoniakfølsomme naturtyper, som indgår i udpegningsgrundlaget for internationale naturbeskyttelsesområder, beder og overdrev, som er beskyttet af naturbeskyttelseslovens § 3 eller ammoniakfølsom skov, jf. bekendtgørelsens bilag 3, punkt A, nr. 3 indenfor 100 m fra ejendommens staldanlæg, vurderer Mariagerfjord Kommune, at det er usandsynligt, at der kan forekomme en merdeposition på de nævnte naturtyper og skove.*



- Det anmeldte overholder afstandskravene i § 8 i lov om miljøgodkendelse m.v. af husdyrbrug.
- Ejendommen er beliggende uden for sårbare eller beskyttede områder (Natura2000-områder, økologiske forbindelser, særlige naturområder, større uforstyrrede landskaber, geologiske områder, skovrejsningsområde, kystnærhedszone, områder udpeget til fritidsformål, lavbundsarealer, fredede områder, beskyttede naturtyper og beskyttede diger), og uden for bygge- og beskyttelseslinjer (søbeskyttelseslinje, å-beskyttelseslinje, skovbyggelinje, strandbeskyttelseslinje, kirkebyggelinje, fortidsmindebeskyttelseslinje).

### Samlet vurdering

Mariagerfjord Kommune vurderer, at den anmeldte opførelse af gødningsopbevaringsanlægget opfylder kravene for anmeldelse efter § 12 i Husdyrgodkendelsesbekendtgørelsen. Det vurderes, at det anmeldte opførelse af gødningsopbevaringsanlægget kan opføres som anmeldt, uden at naboer påvirkes negativt, eller at det vil medføre en negativ påvirkning af miljøet, eller at de landskabelige værdier tilsidesættes.

Det er derfor Mariagerfjord Kommunes vurdering, at den anmeldte opførelse af gødningsopbevaringsanlægget kan udføres som anmeldt, uden at det kræver en tilladelse eller miljøgodkendelse efter Husdyrgodkendelsesloven.

### Offentliggørelse

Den endelige afgørelse annonceres på Mariagerfjord Kommunes hjemmeside og Digital MiljøAdministration den 24. februar 2021.

### Udnyttelse

Denne afgørelse bortfalder, hvis den ikke er udnyttet senest 6 år efter, at afgørelsen er meddelt. Teltoverdækningen skal være etableret inden udnyttelsesfristens udløb, ellers bortfalder retten til etablering af teltoverdækning på gyllebeholderen.

Mariagerfjord Kommune gør opmærksom på, at etablering af en teltoverdækning kræver byggetilladelse.

Venlig hilsen

Mer Ann G. Hestind



Meri Ann Gjødesen Herskind  
Agronom

**Kopi af afgørelsen er sendt til:**

- Konsulent: Christian Bach Knudsen, Velas.
- Danmarks Naturfredningsforening, [dnmariagerfjordsager@dn.dk](mailto:dnmariagerfjordsager@dn.dk)

Kvalitetssikret af: Kristina Rasmussen Christensen, Miljøingeniør.





**Bilag**  
**Bilag 1 - Situationsplan:**





## Bilag 2 - Myndighedssæt:



### MYNDIGHEDSSÆT AGRI-TANK



Bygherre:	Mogens Henriksen
Adresse:	Bonfeldtvej 23, Astrup
Matr. nr.:	
Project:	<i>Gyllebeholder</i>
Dato:	<i>29.09.2020</i>

#### **Beholderdimensioner**

Elementhøjde:	<i>4 m</i>
Volumen:	<i>3003 m<sup>3</sup></i>
Indv. Beholderdiameter:	<i>28,80 m</i>

#### **Indhold**

Oversigts- og elementtegning af AGRI - TANKEN

#### **Bilag**

Bundudforming





MYNDIGHEDSSÆT

2

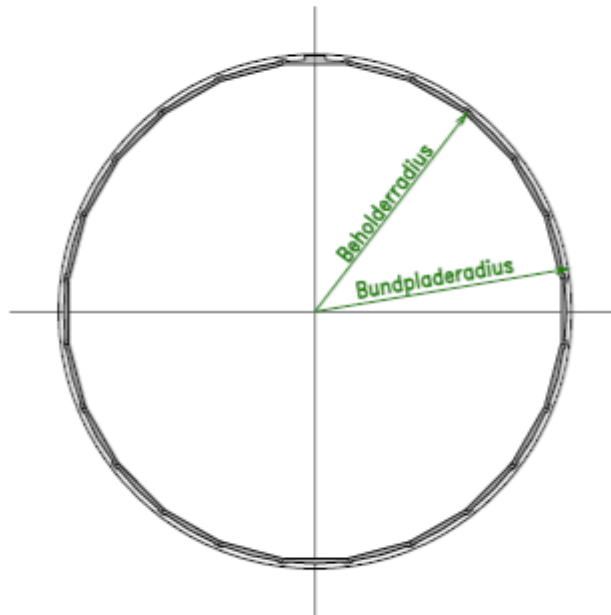

PLAN

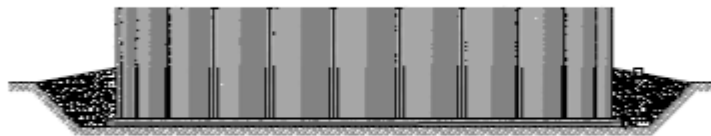

OPSTALT

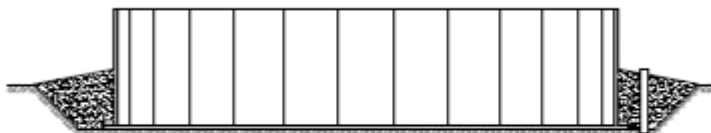

TVÆRSNIT

A-CONSULT AGRO A/S

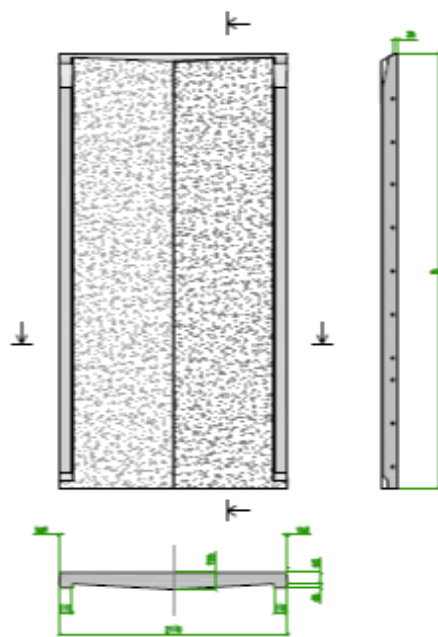

STANDARDELEMENT

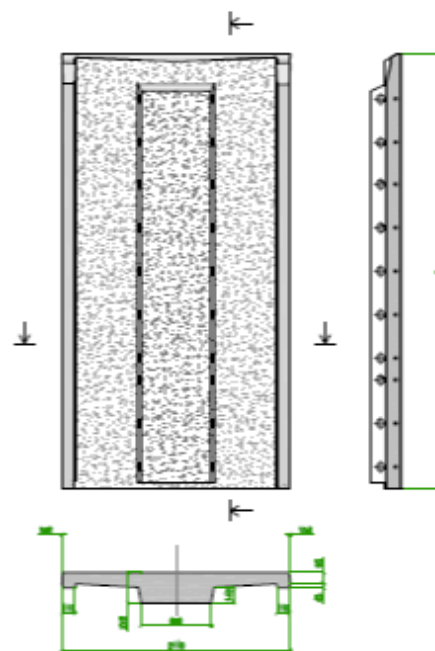

FORANKRINGSELEMENT

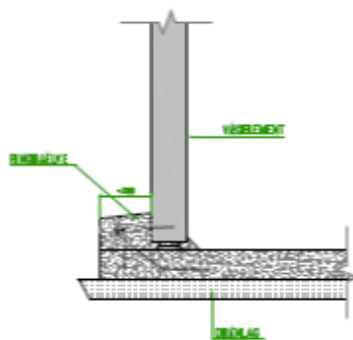

SAMLING VED FOD AF VÆG  
LØBRET SNIT

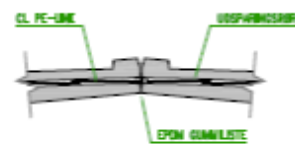

FUGE MELLEML VÆGELEMENTER  
VANDRET SNIT

**NOTER:**

ALLE MÅL I mm. DER HÅ BØVE MALES PÅ TEJNINGEN.

KONTROLLKLASSE: NORMAL

MILJØKLASSE: MODERAT

MATERIALDI: BETON: ELEMENTER: B35 BVE DS481, f<sub>td</sub>=35 MPa  
BUND: C35/30 FIBERBETON

LINER: PE-LINE MED FERTYLT PLASTKAPPE

ARMERING: KANSTÅL: f<sub>yk</sub>=550 MPa  
RUNDJERN: f<sub>yk</sub>=335 MPa



## Beholderdimensioner

Elementhøjde = 4,00 m

Type/antal elementer	Bundplade-radius m	Indv. radius m	Udgravning diameter m	Volumen Fladbund m <sup>3</sup>	Volumen Konisk bund 0,5 m m <sup>3</sup>	Volumen Konisk bund 1m m <sup>3</sup>
N4000/20+1A/1	7,42	7,00	16,9	610	630	680
N4000/21+1A/1	7,76	7,34	17,6	670	700	740
N4000/22+1A/1	8,09	7,67	18,2	740	760	810
N4000/23+1A/1	8,43	8,01	18,9	810	830	880
N4000/24+1A/1	8,77	8,35	19,6	880	900	950
N4000/25+1A/1	9,10	8,68	20,3	950	980	1030
N4000/26+1A/1	9,44	9,02	20,9	1020	1050	1110
N4000/27+1A/1	9,77	9,35	21,6	1100	1130	1200
N4000/28+1A/1	10,11	9,69	22,3	1180	1220	1280
N4000/29+1A/1	10,45	10,03	23,0	1270	1300	1370
N4000/30+1A/1	10,78	10,36	23,6	1350	1390	1460
N4000/31+1A/1	11,12	10,70	24,3	1440	1480	1560
N4000/32+1A/1	11,45	11,03	25,0	1540	1580	1660
N4000/33+1A/1	11,79	11,37	25,6	1630	1680	1760
N4000/34+1A/1	12,13	11,71	26,3	1730	1780	1860
N4000/35+1A/1	12,46	12,04	27,0	1830	1880	1970
N4000/36+1A/1	12,80	12,38	27,7	1940	1990	2080
N4000/37+1A/1	13,14	12,72	28,3	2040	2100	2190
N4000/38+1A/1	13,47	13,05	29,0	2150	2210	2310
N4000/39+1A/1	13,81	13,39	29,7	2270	2320	2430
N4000/40+1A/1	14,15	13,73	30,4	2380	2440	2550
N4000/41+1A/1	14,48	14,06	31,0	2500	2560	2680
N4000/42+1A/1	14,82	14,40	31,7	2620	2690	2800
N4000/43+1A/1	15,16	14,74	32,4	2750	2820	2930
N4000/44+1A/1	15,49	15,07	33,0	2870	2950	3070
N4000/45+1A/1	15,83	15,41	33,7	3000	3080	3210
N4000/46+1A/1	16,16	15,74	34,4	3140	3210	3350
N4000/47+1A/1	16,50	16,08	35,1	3270	3350	3490
N4000/48+1A/1	16,84	16,42	35,7	3410	3490	3630
N4000/49+1A/1	17,17	16,75	36,4	3550	3640	3780
N4000/50+1A/1	17,51	17,09	37,1	3700	3790	3940
N4000/51+1A/1	17,85	17,43	37,8	3850	3940	4090
N4000/52+1A/1	18,18	17,76	38,4	4000	4090	4250
N4000/53+1A/1	18,52	18,10	39,1	4150	4250	4410
N4000/54+1A/1	18,86	18,44	39,8	4310	4410	4570
N4000/55+1A/1	19,19	18,77	40,4	4460	4570	4740

### A-CONSULT AGRO A/S

Fabriksvej 8 • V-Lyby • DK-7800 Skive • Tlf. +45 96 87 58 00 • Fax +45 96 87 58 58  
[info@aconult.dk](mailto:info@aconult.dk) • [www.aconsult.dk](http://www.aconsult.dk)

### Bilag 3 - Beplantningsbælte:



Beplantningsbælte er markeret med rødt. Bemærk at der skal være 3 rækker beplantning.