

Rum	Anlæg	Behov
Vagtværelse	Airmaster 300	1 g/h
Badeværelse/toilet	Silent 100	Pir censor
Møde	Airmaster 300	VAV optil 6 g/h C02<1000
Køkken	2 stk. Airmaster 300	VAV optil 8 g/h
OPS	2 stk. Airmaster 300	VAV optil 6g/h C02<1000
Medicin	Silent 100	Udsug 8 g/h
Vaskerum/rengøring	Silent 100	Udsug 4 g/h

Note:
Bygningen opvarmes med vandbåret radiatorvarme i alle opholdsrum, medicin teknikerrum samt vaskerum. Hangaren opvarmes med vandbåret kalføer placeret ved hangarport. Som varmforsyning etableres midlertidig luft til vand varmepumpe container i umiddelbar forbindelse med bygningen.

Navn	Rumoversigt				Area
	Vægoverflade	Loftoverflade	Gulvoverflade		
Gang	Hvidmalet gips	Hvidmalet Troldekt	Linoleum, type DLW 121,053		6.14 m ²
Operationslokale	Hvidmalet gips	Hvidmalet Troldekt	Linoleum, type DLW 121,053		48.05 m ²
Gang	Hvidmalet gips	Hvidmalet Troldekt	Linoleum, type DLW 121,053		11.27 m ²
Toilet	Hvidmalet gips	Hvidmalet Troldekt	Linoleum, type DLW 121,053		7.36 m ²
Køkken/personalerum	Hvidmalet gips	Hvidmalet Troldekt	Linoleum, type DLW 121,053		46.32 m ²
Bad	Vinyl - Tarkett Eclipse Premium 21020 964	Hvidmalet gips	Vinyl - Tarkett primo safe T 21013 795		3.6 m ²
Vagtværelse	Hvidmalet gips	Hvidmalet Troldekt	Linoleum, type DLW 121,053		13.39 m ²
Vagtværelse	Hvidmalet gips	Hvidmalet Troldekt	Linoleum, type DLW 121,053		12.8 m ²
Flexrum	Hvidmalet gips	Hvidmalet Troldekt	Linoleum, type DLW 121,053		17.57 m ²
Vagtværelse	Hvidmalet gips	Hvidmalet Troldekt	Linoleum, type DLW 121,053		13.39 m ²
Vagtværelse	Hvidmalet gips	Hvidmalet Troldekt	Linoleum, type DLW 121,053		12.8 m ²
Hangar	Telt	Telt	Colok		333.61 m ²
Teknikerrum	Hvidmalet gips	Hvidmalet Troldekt	Linoleum, type DLW 121,053		8.97 m ²
Vaskerum	Hvidmalet gips	Hvidmalet Troldekt	Linoleum, type DLW 121,053		13.12 m ²
Medicinrum	Hvidmalet gips	Hvidmalet Troldekt	Linoleum, type DLW 121,053		14.74 m ²
Bad	Vinyl - Tarkett Eclipse Premium 21020 964	Hvidmalet gips	Vinyl - Tarkett primo safe T 21013 795		3.6 m ²
Bad	Vinyl - Tarkett Eclipse Premium 21020 964	Hvidmalet gips	Vinyl - Tarkett primo safe T 21013 795		3.6 m ²
Bad	Vinyl - Tarkett Eclipse Premium 21020 964	Hvidmalet gips	Vinyl - Tarkett primo safe T 21013 795		3.6 m ²
Træningsrepos	Telt	Telt	Gummimatte		47.44 m ²
Teknik	Hvidmalet gips	Hvidmalet Troldekt	Linoleum, type DLW 121,053		7.34 m ²
Forrum	Hvidmalet gips	Hvidmalet Troldekt	Linoleum, type DLW 121,053		Not Placed

01 1. sal
1 : 100

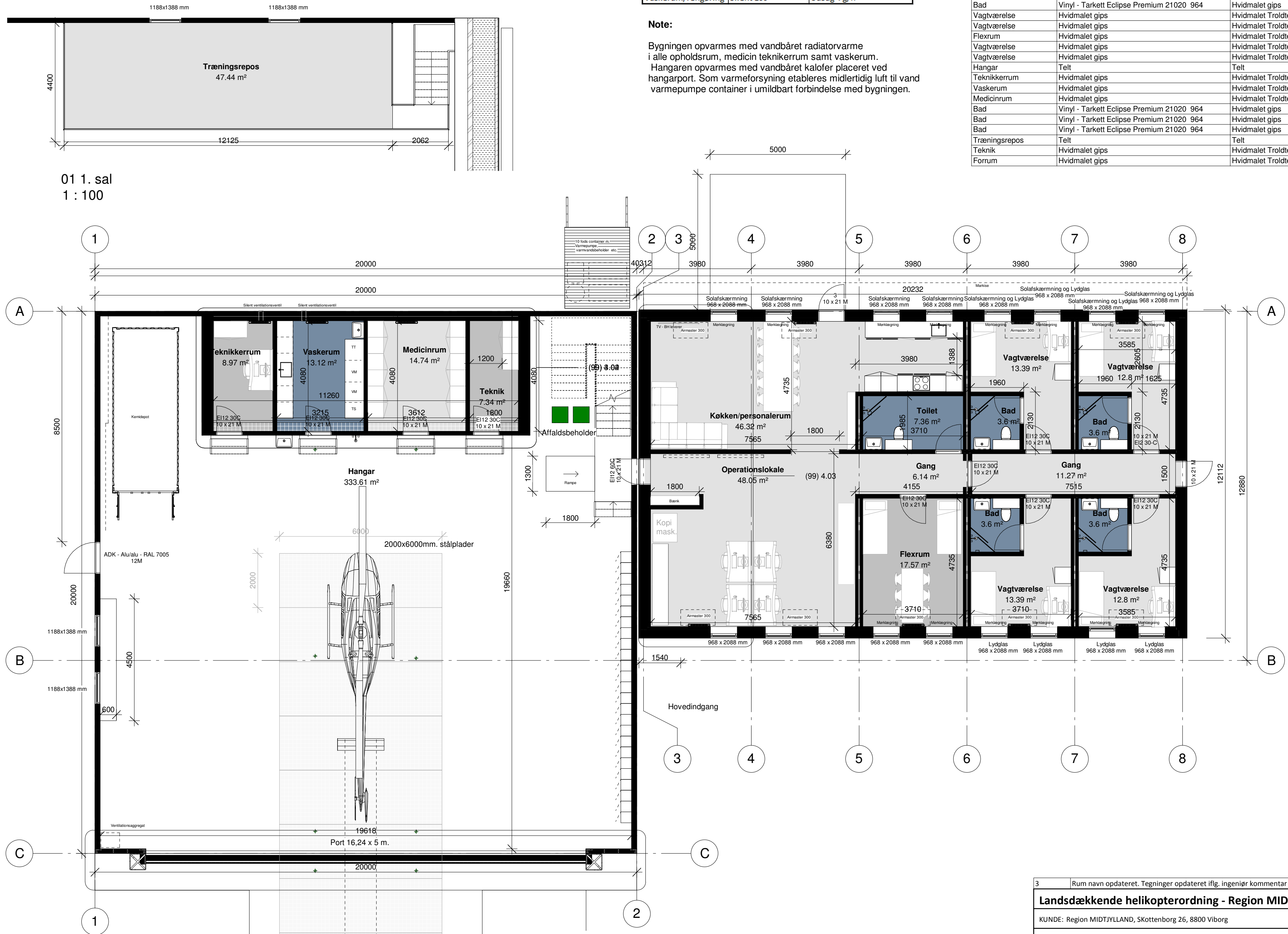

Arealopgørelse	
Placering	Areal
Hangar	399 m ²
Personalebygning	245 m ²
Træningsrepos	47 m ²

3	Rum navn opdateret. Tegninger opdateret iflg. ingeniør kommentar	22-08-2018
Landsdækkende helikopterordning - Region MIDTJYLLAND		ANSVARLIG: STR
KUNDE: Region MIDTJYLLAND, Skottenborg 26, 8800 Viborg		PROD. NR.: 400114 OPST. NR.: 200215
BYGGEPLADS: Aalborg Lufthavn, Ny Lufthavnsvej 100, 9400 Nørresundby	Stueplan	DATO: 22-08-2018 09:39:00
JYTAS A/S Århusvej 211, 8464 Galten Tlf.: 8694 6800 E-mail: jyta@jytas.dk	Modulbyggeri [uden begrænsninger]	MÅL: 1 : 100 TEGN. NR.: (99) 3.01 3