



VESTHIMMERLANDS
KOMMUNE

- lyst til at gøre en forskel

Tilsynsrapport

Landbrugstilsyn den 26-06-2024

Jan de Vries

Gislumhøjvej 2
9600 Aars

Til stede ved tilsyn	Jan de Vries Ellen Marie Vium Larsen, Vesthimmerlands Kommune
----------------------	--

Godkendelsestype	Husdyrgodkendelse §16a, 1
Godkendelsesdato	15-11-2019

Adresse	Gislumhøjvej 2, 9600 Aars
---------	---------------------------

Telefon	61463214	CHR nr.	30665
E-mail	stenrydgaard@outlook.com	CVR nr.	39154056
		P. nr.	

Samkøring	
Jan de Vries	Kællingtandvej 7b

Miljøgodkendelse/-tilladelse og vilkår

Kontrolpunkt	Tilsynskommentar
Vilkår i miljøgodkendelsen	Vilkårene er tjekket. Der er mindre afvigelser, som er beskrevet under punktet "Bygninger"

Seneste håndhævelser

Dato	Type	Kommentar
26-06-2024	Indskærpelser	Fremover må der ikke lægges ensilage på grusbund

Bygninger

Nr.	Navn	Bygningsareal (m ²)	Bemærkning
1	Kostald	1.580	
2	ældre kostald	1.570	
3	Kalve stald	466	
4	Ungdyr stald	220	
5	Kalve hytter	324	
6a	Ny stald - 1 etape	1.594	
6b	Ny stald - 2 etape	1.582	

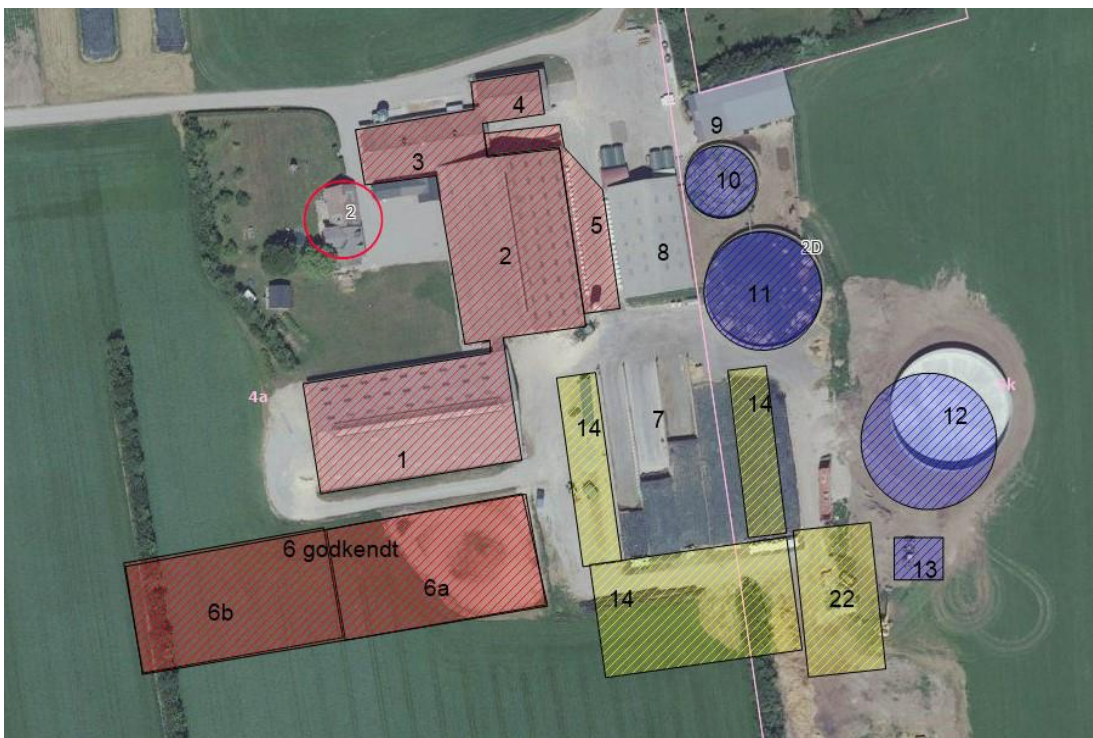

Tilladt Staldafsnit				
Byg. Nr.	Produktions areal	Dyretype	Staldsystem	Tilladt dato
1	1.138	Malkekøer, kvier og stude	Fast drænet gulv med skraber og ajlefløb	15-11-2019
1	13	Malkekøer, kvier og stude	Sengestald med fast gulv	15-11-2019
2	1.033	Malkekøer, kvier og stude	Sengestald med fast gulv	15-11-2019
2	102	Malkekøer, kvier og stude	Dybstrøelse	15-11-2019
3	115	Kalve (under 6 mdr.)	Dybstrøelse	15-11-2019
3	119	Malkekøer, kvier og stude	Sengestald med spalter (kanal, bagskyl eller ringkanal)	15-11-2019
4	46	Kalve (under 6 mdr.)	Dybstrøelse	15-11-2019
4	51	Malkekøer, kvier og stude	Sengestald med spalter (kanal, bagskyl eller ringkanal)	15-11-2019
5	324	Kalve (under 6 mdr.)	Dybstrøelse	15-11-2019
6a	1.340	Malkekøer, kvier og stude	Dybstrøelse	28-11-2022
6b	970	Malkekøer, kvier og stude	Fast drænet gulv med skraber og ajlefløb	28-11-2022

Registreret Staldafsnit					
Byg Nr.	Produktions areal	Dyretype	Staldsystem	Registrerings dato	I drift
1	1.138	Malkekøer, kvier og stude	Fast drænet gulv med skraber og ajlefløb	26-06-2024	Ja
1	13	Malkekøer, kvier og stude	Sengestald med fast gulv	27-06-2024	Ja
2	1.033	Malkekøer, kvier og stude	Fast drænet gulv med skraber og ajlefløb	27-06-2024	Ja
2	102	Malkekøer, kvier og stude	Dybstrøelse	27-06-2024	Ja
3	115	Kalve (under 6 mdr.)	Dybstrøelse	27-06-2024	Ja
3	119	Malkekøer, kvier og stude	Sengestald med spalter (kanal, bagskyl eller ringkanal)	27-06-2024	Ja
4	46	Malkekøer, kvier og stude	Sengestald med spalter (kanal, bagskyl eller ringkanal)	27-06-2024	Ja
4	51	Malkekøer, kvier og stude	Sengestald med spalter (kanal, bagskyl eller ringkanal)	27-06-2024	Ja
5	324	Kalve (under 6 mdr.)	Dybstrøelse	27-06-2024	Ja
6a	1.340	Malkekøer, kvier og stude	Dybstrøelse	27-06-2024	Ja

Kontrolpunkt	Tilsynskommentar
Bygninger, stalde, silo m.m.	<p>Miljøgodkendelse fra 2019 og tillæg fra 2022 er endnu ikke fuldt udnyttet.</p> <p>Udvidelsen af ensilageiloen er endnu ikke sket fuldt ud. Ny møddingsplads er endnu ikke bygget. Ny kostald etape 2 er endnu ikke bygget.</p> <p>Der er 4 rundbue kalvehuse nord for foderladen/maskinhuset. De er alle placeret på fast bund med afløb til gyllesystem. Placeringen er ikke i overensstemmelse med miljøgodkendelsen, hvor placeringen er nord for den ældre kostald.</p> <p>I ungdyrstald er spaltegulvboksene ændret, så det er et sammenhængende areal uden skillevægge, der er udlagt gummimåtter på halvdelen af gulvarealet. I miljøgodkendelsen er arealet (46 m²) opgivet til at være dybstrøelse. Jan oplyser at der aldrig har været dybstrøelse i den stald, så det må være en fejl i miljøgodkendelsen. Et areal med spalter giver en større ammoniakemission end et areal med dybstrøelse.</p> <p>I ældre kostald er der etableret skraber på det faste gulv, hvilket vil give en mindre ammoniakemission fra den stald i forhold til det, som er angivet i miljøgodkendelsen.</p> <p>Disse 3 afvigelser i forhold til miljøgodkendelsen vurderes ikke at give en øget miljøpåvirkning, men det skal rettes i et evt. kommende tillæg til miljøgodkendelsen.</p>
Animalsk produktion/Produktionsareal	Ejendommen er overgået til en godkendelse efter stipladsmodellen. Ejendommen har godkendelse til kvæg på de produktionsarealer, som er angivet i godkendelsen.

Opbevaringsanlæg - Pladser				
Type	Byggedato	Areal (m ²)	Vol. (m ³)	Bemærkning
Møddingsplads	01-01-2025	146	270	Ikke opført på tilsynet
Ensilageplads	01-01-2001	158	0	Er ændret til halmhus
Ensilageplads	01-01-2005	1.750	3.500	
Ensilageplads	01-01-2022	2.000	5.000	Delvist opført på tilsynet

Opbevaringsanlæg - Beholdere						
Type	Byggedato	Kontrol-dato	Areal (m ²)	Vol. (m ³)	Overdækningstype	Bemærkning
Gyllebeholder	01-01-2001	28-09-2021	763	3.000	Flydelag	
Gyllebeholder	01-01-1994	28-09-2021	282	1.200	Flydelag	
Gyllebeholder	01-07-2022			4.000	Flydelag	

Kontrolpunkt	Tilsynskommentar
Gyllealarm, barrierer, terrænreg.	Der er ikke krav om gyllealarm.
Gyllebeholder(kontrol, flydelag, logbog)	Logbog i orden. Den lille beholder har et fint flydelag med vækst af mange planter. Den mellemste beholder har et fint flydelag af halm. Jan oplyste at den nyeste beholder lige er tømt.
Møddingsplads	Der er ingen møddingsplads. En mindre mængde fast gødning opbevares ved den gamle, overdækkede plansilo på en fast plads med afløb til gyllebeholder. Gødningen skal efter reglerne overdækkes. Ejendommens miljøgodkendelse indeholder tilladelse til at opføre en møddingsplads.
Ensilageopbevaring	Der opbevares ensilage både på støbt plads og i markstak. Ensilagepladsen har afløb i begge ender. Ved tilsynet lå der ensilage på et areal, hvor underlaget var stabilgrus og plastik, det er ikke lovligt, det indskræpes derfor, at ensilage fremover skal opbevares enten i markstak eller på en støbt plads, hvor bunden er udført af bestandige materialer, som er uigennemtrængelige for fugt, og således, at de kan modstå påvirkningerne fra køretøjer og redskaber ved fyldning og tømning og den oplagrede ensilage.

Markstakke		
Kontrolpunkt	Tilsynskommentar	Antal
Markstakke	På tilsynstidspunktet var der ingen markstakke, men der udlægges ca. 4 pr. planperiode. Markstakke er afmærket på kort. Dybstrøelse må lægges i markstak, når det har ligget i stalden eller på en møddingsplads i 3-4 mdr. Markstakke skal overdækkes straks efter udlægning med tætsluttende og vandtæt materiale. En markstak må højst ligge samme sted i 12 mdr., der skal gå 5 år før samme placering anvendes igen.	4

Hygiejne (rengøring, skadedyr, gener)	
Kontrolpunkt	Tilsynskommentar
Skadedyr	Der er opsat rottekasser. Jan har autorisation til rottebekæmpelse Fluer holdes nede ved hyppig udmugning. Der bruges også Staldchok

Teknologi (stald og udbringning)

Kontrolpunkt	Tilsynskommentar
Udbringning af gylle	Gylle på græs er udbragt ved nedfældning

Olietanke og oplag af olie-kemikalieprodukter

Kontrolpunkt	Tilsynskommentar
Olietank (skilt, opstilling)	Tank fra 2006 er opstillet under halvtag.
Olie-kemikalier(opbevaring)	Olie opbevares i tønder, som står på spildbakke.
Konstateret jordforurening	Nej

Affald og døde dyr

Kontrolpunkt	Tilsynskommentar
Døde dyr (oplag og bortskaffelse)	Daka
Affald (oplag og bortskaffelse)	Affald sorteres i blå tønder og i en container fra Simsted Vognmandsforretning

Øvrige bemærkninger

Kontrolpunkt	Tilsynskommentar
Hvad er der ført tilsyn med	Der er udført basistilsyn, som omfatter alle miljøforhold på ejendommen.
Bemærkninger til egenkontrol	Ingen bemærkninger

Udført af: Ellen Marie Vium Larsen
 Tel: 9966 7117
 E-mail: elle@vesthimmerland.dk