

Basis miljøtilsyn på landbrugsejendomme

Identifikation			
Navn og adresse:	Malling Rideskole v/ Anne Henriette Selvig-Hansen		
Ejer:	Samme	Tlf. nr.:	
Adresse:	Tisetvej 138, 8340 Malling	Mob. nr.:	
		E-mail:	
Bruger/forpagter:	-	Tlf. nr.:	
Adresse:			
CVR- nr.:	16063096	P-nr.:	1001027366
Godkendelsestype:		Godkendelsesdato:	
Bedriftstype:	L03		

Tilsynet har omfattet følgende forhold:			
1. Dyreholdets størrelse	5. Spildevand		
2. Opbevaring af husdyrgødning	6. Olietanke		
3. Affald	7. Evt. konstatering af jordforurening		
4. Sprøjteadfærd	8. Miljørisikovurdering		
Konklusion på tilsynet: Tilsynet har ikke givet anledning til miljømæssige bemærkninger eller reaktioner i form af påbud, forbud eller indskærpelser. Det skal dog bemærkes , at overdækning på møddingscontainer også skal slutte tæt mellem de enkelte pressendingsstykker, når der anvendes flere stykker pressending. Denne tilsynsrapport vil blive offentliggjort på Digital MiljøAdministration (https://dma.mst.dk/) senest 4 måneder efter, at tilsynsbesøget har fundet sted jf. reglerne i miljøtilsynsbekendtgørelsen.			
Tilstede under tilsynet: Anne Henriette Selvig-Hansen			
Tilsynsdato:	2021-09-14	Tilsynsførende:	Anker Laubel

1. Dyreholdets størrelse	
Dokumentation	Oplyst under tilsynet.
Bemærkninger	12 staldbokse i stalden, se situationsplan herunder for omtrentlig placering. Størrelse på tilladt dyrehold blev fastsat på dette tilsyn på baggrund af en gennemgang af ejendommens registrerede dyrehold siden år 2000.

Tilladt dyrehold					
Dyreart	Staldtype	Antal dyr	Antal DE	Tilladelsesdato	Udløbsdato
Heste, 300 - mindre end 500 kg	Dybstrøelse	6	2,07	01-01-2000	
Heste, 500 - mindre end 700 kg	Dybstrøelse	5	2,17	01-01-2000	
Heste, 700 kg og derover	Dybstrøelse	3	1,58	01-01-2000	
Heste, under 300 kg	Dybstrøelse	3	0,64	01-01-2000	
Tilladte dyreenheder i alt:		6,46 DE			

Registreret produktion					
Dyreart	Staldtype	Antal dyr	Antal DE	Gødningsproduktion (m ³ pr. år)	
				Flydende	Fast
Heste, 300 - mindre end 500 kg	Dybstrøelse	6	2,07	0,00	46,10
Heste, 500 - mindre end 700 kg	Dybstrøelse	3	1,30	0,00	26,16
Heste, under 300 kg	Dybstrøelse	2	0,43	0,00	10,10
Dyreenheder i alt:		3,80 DE			

2. Opbevaring af husdyrgødning	
Gylletank: ingen	
Flydelag	Ikke relevant
Logbog	Ikke relevant

Beholdere						
Type	Bygge-dato	Kontrol-dato	Areal (m ²)	Vol. (m ³)	Overdæk-ningstype	Bemærkninger og afstand til vandløb
Ajlebeholder	01-06-1980		1	45		

Pladser					
Type	Bygge-dato	Areal (m ²)	Vol. (m ³)	Overdækning (m ²)	Bemærkning
Møddingsplads	01-06-1980	50	50		Opsamling af fast husdyrgødning (dybstrøelse) i overdækket container på møddingsplads. Det skal bemærkes , at overdækning på møddingscontainer også skal slutte tæt mellem de

					<p>enkelte pressendingsstykker, når der anvendes flere stykker pressending.</p> <p>Møddingsplads er befæstet og indrettet med afløb til ajlebeholder.</p>
--	--	--	--	--	---

3. Affald		
Erhvervsaffald	Opbevaring/mængde	Affald sorteres
	Bortskaffelse	Genbrugsplads
Olie/kemikalieaffald	Opbevaring/mængde	Ingen
	Bortskaffelse	Genbrugsplads
Medicin/kanyler	Opbevaring/mængde	Ingen/lidt
	Bortskaffelse	Retur med dyrelæge
Døde dyr	Opbevaring/mængde	Få
	Bortskaffelse	Daka
Andet	Opbevaring/mængde	-
	Bortskaffelse	-
Bemærkninger		

4. Sprøjteadfærd	
Påfyldning af sprøjte	-
Vaskeplads	-
Udvendig vask af sprøjte	-
Opbevaring af sprøjtemidler	-
Bemærkninger	Der sprøjtes ikke.

5. Spildevand	
Mælkerum	-
Afløbsforhold til dræn	-
Udleveringsrampe	-
Læsseplads	-
Bemærkninger	

6. Olietanke:	
Bemærkninger	1.000 liter fra 2008

7. Om der ved tilsynet blev konstateret jordforurening

Bemærkninger	Der er ved tilsynet ikke konstateret jordforurening fra virksomhedens drift.
--------------	--

8. Miljørisikovurdering

Baggrund	<p>Kommunen har foretaget en miljørisikovurdering af husdyrbruget i henhold til bekendtgørelse om miljøtilsyn.</p> <p>En miljørisikovurdering er en standardiseret beskrivelse af husdyrbruget og omgivelserne på baggrund af fem emner:</p> <ul style="list-style-type: none">• Om husdyrbruget anvender et certificeret miljøledelsessystem eller lignende• Om miljøregler er blevet efterlevet de seneste år• Hvordan husdyrgødning oplagres• Dyreholdets størrelse• Miljøsårbare omgivelser, f.eks. afstanden til nabobeboelser, vandløb, natur, eller om husdyrbruget ligger inden for nitratfølsomme indvindingsområder eller indsatsområder for drikkevand. <p>For hvert emne kan scoren være 1, 3 eller 5, hvor 1 miljømæssigt er det bedste.</p>
Tilsynsfrekvens	<p>Kommunen foretager et basis miljøtilsyn mindst hvert 6. år på små husdyrbrug og mindst hvert 3. år på store husdyrbrug. Derudover skal kommunen foretage prioriterede tilsyn på baggrund af miljørisikovurderingen. Et prioriteret tilsyn er målrettet færre forhold end et basis tilsyn. Kommunen foretager typisk prioriterede tilsyn, når resultatet er en score over 2,80.</p> <p>Resultatet af miljørisikovurderingen ses herunder.</p>

Resultat af miljørisikovurdering	Vægt i beregningen	Score
Miljøledelsessystem	20%	5
Efterlevelse af miljøregler	30%	1
Oplag af husdyrgødning	16,5%	3
Dyreholdets størrelse	16,5%	1
Afstand til miljøsårbare omgivelser	17%	5
Resultat (vægtet score)		2,81

Hereunder: situations plan

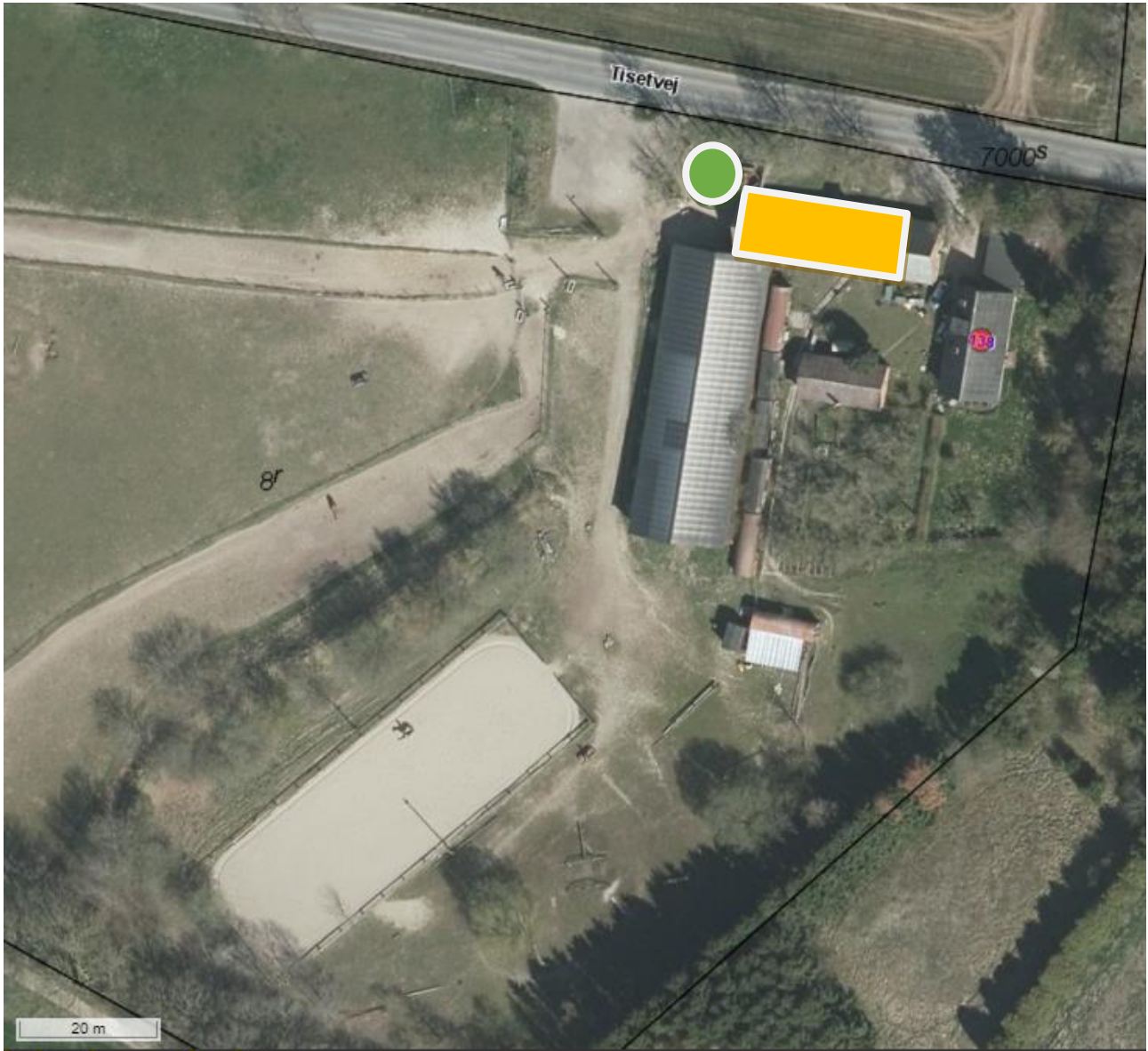

Situationsplan: omtrentlig placering af staldbokse (12 staldbokse) vist med orange markering. Omtrentlig placering af møddingplads vist med grøn cirkel