



Herning
Kommune



Miljø og Klima • Rådhuset • Torvet • 7400 Herning • Tlf. 96 28 28 28 • teknik@herning.dk • www.herning.dk

HERNING KOMMUNE

§ 11 afgørelse om ikke godkendelsespligtig etablering af ensilageopbevaringsanlæg

Herningvej 44
7480 Vildbjerg

Afgørelsesdato: 1. november 2022
Sagsnr.: 09.17.00-P19-51-22





Registreringsblad

Titel:	§ 11 afgørelse om ikke godkendelsespligtig etablering af ensilageopbevaringsanlæg jævnfør Bekendtgørelse 2022-11-27 nr. 2225 om godkendelse og tilladelse m.v. af husdyrbrug
Overordnet lovgivning	Lovbekendtgørelse om husdyrbrug og anvendelse af gødning m.v. nr. 520, 2019-05-01, med efterfølgende ændringer
Dato for afgørelse:	1. november 2022
Ansøgningsskema nr.	236422
CVR-nummer	21943304
CHR-nummer	59045
Ejendomsnummer	6570904100
Matrikelnummer Ejerlav	4b - Den nordvestlige Del, Nøvling
Beliggenhedsadresse	Herningvej 44, 7480 Vildbjerg
Konsulentfirma	SAGRO I/S Per Lousdal
Tilsynsmyndighed	Herning Kommune
Miljøsagsbehandler Herning Kommune	Christina Thorslev Petersen
Kvalitetssikring	Alice Nielsen

Copyright

Indeholder GeoDanmark-data fra Styrelsen for Dataforsyning og Effektivisering og Danske kommuner.

DDOland (ortofoto), er gengivet af Herning Kommune med tilladelse fra Cowi. DDO ©, Copyright COWI.



Indholdsfortegnelse

§ 11 AFGØRELSE OM IKKE GODKENDELSESPLIGTIG ETABLERING AF ENSILAGEOPBEVARINGSANLÆG	4
AFGØRELSE	4
OPLYSNINGSKRAV VED ANMELDELSE EFTER § 11	4
VURDERING	5
KLAGEVEJLEDNING OG OFFENTLIGGØRELSE.....	7
SØGSMÅL	8
INTERESSENTLISTE FOR HØRINGSPERIODE OG OFFENTLIGGØRELSE.....	9
BILAG 1: SITUATIONSPLAN OG BESKRIVELSE AF DET ANSØGTE	10



§ 11 afgørelse om ikke godkendelsespligtig etablering af ensilageopbevaringsanlæg

Herning Kommune har den 16. september 2022 modtaget en anmeldelse om etablering af ensilageopbevaringsanlæg på Herningvej 44, Vildbjerg. Ansøger ønsker at etablere 1 ny ensilageplansilo på 6*12 meter i alt med 1,5 m høje betonsider.

Siloen bliver lukket mod syd og åbningen bliver mod nord. Ved indkørslen til siloerne i nordenden bliver 1 afløb og mindst 2 m randbelægning, randbelægningen forbindes med asfalten på den eksisterende plads foran de nuværende siloer. Randbelægningen får et fald mod afløbet på mindst 3 %, siloens bund får mindst 1 % fald mod afløbet. Siloens bund og sider bliver udført af bestandige materialer, som fugt ikke kan trænge igennem, siderne bliver beton og bunden bliver asfalt. Siloernes bund og sider bliver udført, så de kan modstå påvirkningerne fra den oplagrede ensilage, køretøjer og redskaber, som anvendes ved fyldning og tømning.

Vand fra siloen løber i et afløb ved enden af den vestlige side af siloen, det ledes videre til en eksisterende pumpebrønd der bruges til udsprinkling af restvand fra ensilagesiloerne. Hvis det ikke er muligt at udsprinkle vandet kan det ledes i en eksisterende lagune til opsamling af restvand.

Ensilageopbevaringsanlægget er erhvervsmæssigt nødvendigt for husdyrbruget.

Sagens grundlag

Følgende oplysninger er indgået i behandling af sagen:

- Ansøgning nr. 236422, version 2, 16. september 2022

Afgørelse

På grundlag af de i sagen foreliggende oplysninger, træffer Herning Kommune afgørelse om, at etablering af ensilageopbevaringsanlæg på Herningvej 44, Vildbjerg, ikke kræver tilladelse eller godkendelse efter husdyrbrugloven¹.

Afgørelsen gælder kun for det anmeldte. Der må ikke ske udvidelse eller ændring i dyreholdet eller anlægget, før ændringen er anmeldt og godkendt af Herning Kommune.

Det er Herning Kommunes vurdering, at det anmeldte ensilageopbevaringsanlæg overholder kravene i § 11 i husdyrgodkendelsesbekendtgørelsen²

Afgørelsen bortfalder, hvis den ikke er udnyttet senest 6 år efter afgørelsen er meddelt. Hvis anlægget ikke er fuldt etableret og taget i brug efter de 6 år, bortfalder den del, der ikke har været udnyttet.

Oplysningskrav ved anmeldelse efter § 11

Herning Kommune vurderer at oplysningskravene til anmeldelsen er opfyldt, da der er indsendt:

- 1) Oplysning om, at der er landbrugspligt.
- 2) Beskrivelse af, hvad det anmeldte skal anvendes til.
- 3) Oplysninger om placering af anlægget i forhold til eksisterende bygninger.
- 4) Oplysninger om anlæggets grundplan samt højde, herunder eventuelt om højden på ensilagepladsens støttemure.
- 5) Oplysning om eventuelle terrænændringer.
- 6) Oplysninger om placering i forhold til kravene i §§ 6 og 8 i husdyrbrugloven og § 11, stk. 4 og 5.
- 7) Oplysninger om beplantning til afskærmning

¹ Lovbekendtgørelse om husdyrbrug og anvendelse af gødning m.v. nr. 520, 2019-05-01, med efterfølgende ændringer

² Bekendtgørelse om tilladelse og godkendelse m.v. af husdyrbrug, nr. 2225, 2021-11-27, med efterfølgende ændringer



Vurdering

1. Det anmeldte ensilageopbevaringsanlæg er erhvervsmæssigt nødvendigt for driften af husdyrbruget.
2. Størrelsen af det anmeldte ensilageopbevaringsanlæg er opgjort til 6 m x 12 m, svarende til 72 m², og overstiger derved ikke 3.000 m² i grundplan, eksklusiv eventuelle vejarealer og kantbelægninger.
3. Det anmeldte ensilageopbevaringsanlæg er beliggende mere end 150 meter fra:
 - a. Eksisterende eller fremtidig byzone eller sommerhusområde.
 - b. Områder i landzone, der ved lokalplan er udlagt til boligformål, blandet bolig og erhverv, rekreative formål eller til offentlige formål med henblik på beboelse, institutioner eller lignende.

Afstand til a) er målt til 850 m. Afstand til b) er målt til 350 m.

4. Det anmeldte ensilageopbevaringsanlæg er beliggende mere end 100 meter fra:
 - a. Beboelsesbygninger på en ejendom uden landbrugspligt, som har en anden ejer end driftsherren.

Afstand til a) er målt til 230 meter.

5. Den anmeldte ensilageopbevaringsanlæg er beliggende mere end 50 meter fra:
 - a. Åbne vandløb og fra søer med et areal, der er større end 100 m²

Afstand til a) nærmeste åbne vandløb er målt til 400 m, afstand til nærmeste sø er målt til 530 meter.

6. Det anmeldte ensilageopbevaringsanlæg skal opføres
 - a. Uden ændringer i det eksisterende terræn på mere end +/- 1 m
 - b. Kanten på ensilageopbevaringsanlæg opføres ikke mere end 3 meter over eksisterende terræn, medmindre ensilageopbevaringsanlægget eller foderlagret helt omkranses af eksisterende driftsbygninger og anlæg på ejendommen og ikke er højere end den laveste eksisterende bygning m.v.

Ensilageopbevaringsanlægget placeres i samme niveau som de øvrige ensilageopbevaringsanlæg.

7. Ensilageopbevaringsanlæggets sidebegrænsning skal som minimum bestå af en 1 m høj mur eller en 2 m bred randbelægning. De 2 m randbelægning skal som minimum have 3 pct. fald mod afløb, Ensilageopbevaringsanlæggets bund skal som minimum have 1 pct. fald mod afløb.
8. Den allerede eksisterende beplantning omkring ensilageplansiloen skal vedligeholdes i nødvendigt omfang, herunder ved eventuel gentilplantning.
9. Ensilageopbevaringsanlægget etableres i sædvanlige byggematerialer i ikke-reflekterende overflader.

Det er Herning Kommunes vurdering, at opførelsen af det anmeldte ensilageopbevaringsanlæg overholder de nævnte betingelser i § 11 i husdyrgodkendelsesbekendtgørelsen.

Herning Kommune vurderer derfor, at ensilageopbevaringsanlægget ikke er omfattet af krav om miljøgodkendelse.

Lovgrundlag

Anmeldelsen er behandlet i henhold til reglerne i husdyrbrugloven, husdyrgodkendelsesbekendtgørelsen³, Miljøstyrelsens vejledning om miljøregulering af husdyrhold⁴, husdyrgødningsbekendtgørelsen⁵, bekendtgørelse om lov om naturbeskyttelse⁶ og bekendtgørelse om udpegning og administration af internationale naturbeskyttelsesområder samt beskyttelse af visse arter⁷.

Afgørelsen har, i henhold til forvaltningsloven, været i partshøring 14 dage hos ansøger, konsulent. Omkringboende er ikke hørt i forbindelse med anmeldelsen jf. husdyrbruglovens § 56 stk. 2, da ensilagepladsen ikke vil være synlig for omboende.

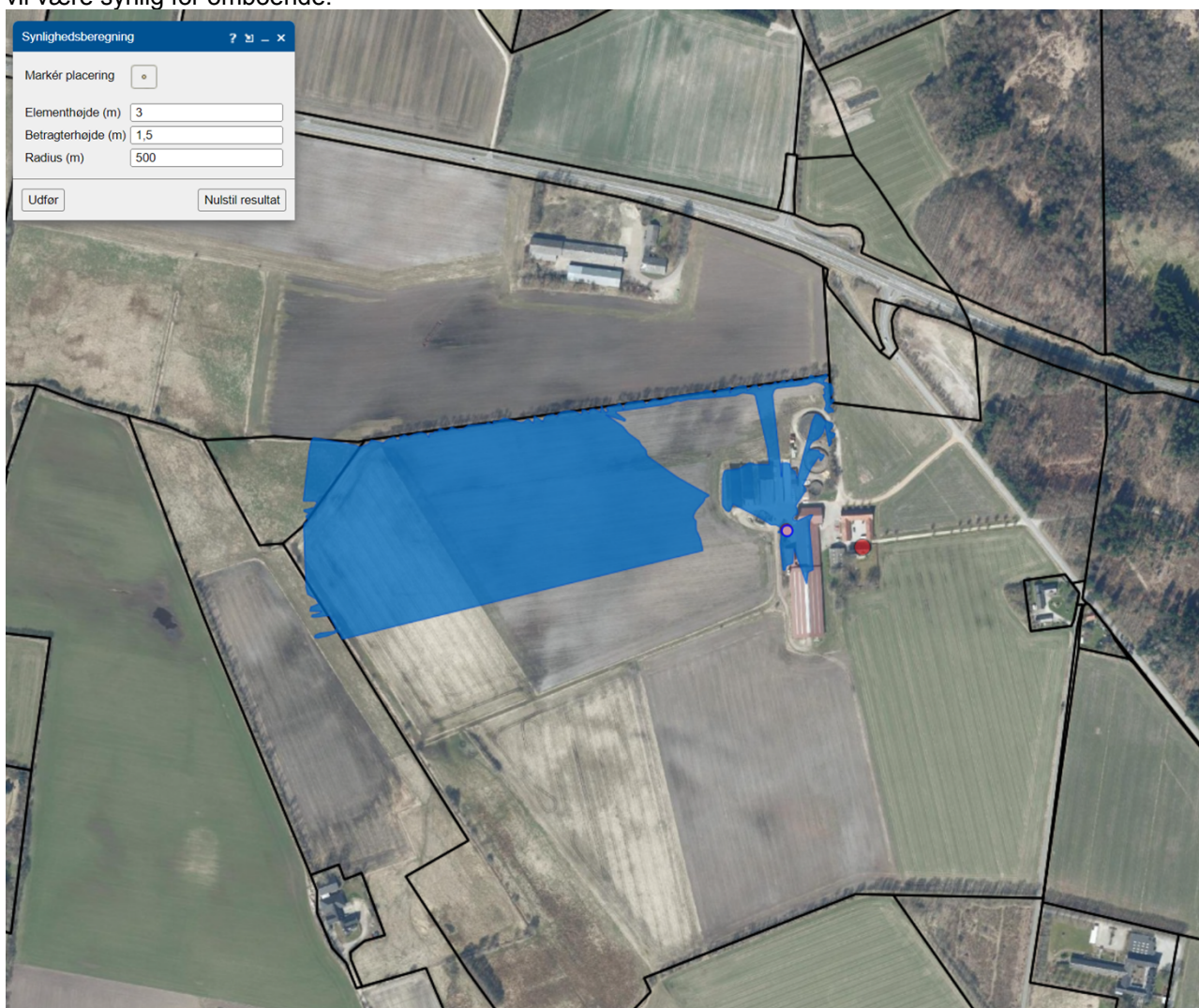

Figur 1: Synlighedsberegning af ensilagepladsen i en radius af 500 meter omkring ensilagepladsen.

Der er ikke indkommet kommentarer i høringsperioden.

³ Bekendtgørelse om godkendelse og tilladelse m.v. af husdyrbrug, nr. 2225 af 2021-11-27 med efterfølgende ændringer

⁴ Se Miljøstyrelsens vejledning om miljøregulering af husdyrhold

⁵ Bekendtgørelse om miljøregulering af dyrehold og om opbevaring af gødning, nr. 2243, 2021-11-29, med efterfølgende ændringer

⁶ Lovbekendtgørelse om naturbeskyttelse, nr. 1986, 2021-10-27, med efterfølgende ændringer

⁷ Bekendtgørelse om udpegning og administration af internationale naturbeskyttelsesområder samt beskyttelse af visse arter, nr. 2091, 2021-11-12 med efterfølgende ændringer



Klagevejledning og offentliggørelse

Det er muligt at klage over afgørelsen til Miljø- og Fødevareklagenævnet. Miljøtilladelsen bliver offentliggjort på Herning Kommunes hjemmeside www.herning.dk under "Planer og offentliggørelser" og "Landbrug" fra den 1. november 2022.

Der kan klages i 4 uger. Klageberettigede er ansøger og enhver, der har en individuel, væsentlig interesse i sagen samt visse organisationer, alle som er angivet i husdyrbruglovens §84-87.

Hvis du ønsker at klage over denne afgørelse, kan du klage til Miljø- og Fødevareklagenævnet. Du klager via Klageportalen, som du finder et link til på forsiden af www.nmkn.dk. Klageportalen ligger på www.borger.dk og www.virk.dk. Du logger på www.borger.dk eller www.virk.dk, ligesom du plejer, typisk med NEM-ID. Klagen sendes gennem Klageportalen til den myndighed, der har truffet afgørelsen. En klage er indgivet, når den er tilgængelig for Herning Kommune i Klageportalen.

Klagen skal være tilgængelig for Herning Kommune i Klageportalen. For at klagen er tilgængelig skal klager har godkendt og betalt gebyr/bestilt en faktura i Klageportalen. Det skal senest ske den 29. november 2022.

Miljø- og Fødevareklagenævnet skal som udgangspunkt afvise en klage, der kommer uden om klageportalen, hvis der ikke er særlige grunde til det. Hvis du ønsker at blive fritaget for at bruge klageportalen, skal du sende en begrundet anmodning til Herning Kommune, der har truffet afgørelse i sagen. Herning Kommune videresender herefter anmodningen til Miljø- og Fødevareklagenævnet, som træffer afgørelse om, hvorvidt din anmodning kan imødekommes.

Hvis afgørelsen påklages, bliver det meddelt ansøger.



Søgsmål

En eventuel klage har ikke opsættende virkning, medmindre Miljø- og Fødevareklagenævnet bestemmer andet, hvorfor anmeldelsen, på eget ansvar, kan udnyttes før klagefristen er udløbet, i henhold til husdyrbruglovens § 81, stk. 1.

Denne afgørelse kan også indbringes for domstolene, jævnfør husdyrbruglovens §90. Det skal ske indenfor seks måneder efter afgørelsens offentliggørelse.

Med venlig hilsen

Christina Thorslev Petersen
Miljøsagsbehandler, Herning Kommune
Teknik og Miljø, Landbrugsteamet



Interessentliste for høringsperiode og offentliggørelse

Nedenstående er orienteret om udkast til afgørelsen:

Ansøger

- Herningvej 44, 7480 Herning

Miljørådgiver

- SAGRO I/S, Per Lousdal

Nedenstående er orienteret om afgørelsen:

Ansøger

- Herningvej 44, 7480 Herning

Miljørådgiver

- SAGRO I/S, Per Lousdal
- Herning Museum, Vestergade 20, 7400 Herning
- Danmarks Fiskeriforening, Nordensvej 3, Taulov, 7000 Fredericia
- Ferskvandsfiskeriforeningen for Danmark, Vormstrupvej 2, 7540 Haderup
- Danmarks Sportsfiskerforbund, Skyttevej 4, 7182 Bredsten
- Danmarks Naturfredningsforening, Masnedøgade 20, 2100 København Ø.
- Foreningen af bredejere ved Gødstrup Sø.

Bilag 1: Situationsplan og beskrivelse af det ansøgte



Figur 1 Placering af silo, randbelægning og afskærmende beplantning, samt placering af afløb og rør til pumpebrønden ved den eksisterende silo.

Ansøger vil opføre en ny ensilagesilo på ca. 6 x 12 m med ca. 1,5 m høje betonsider m høje sider. Siloen placeres vest for stalden ca. 4 m fra ejendommens gastætte kornsilo.

Siloen bliver lukket mod syd og åbningen bliver mod nord. Ved indkørslen til siloerne i nordenden bliver 1 afløb og mindst 2 m randbelægning, randbelægningen forbindes med asfalten på den eksisterende plads foran de nuværende siloer. Randbelægningen får et fald mod afløbet på mindst 3 %, siloens bund får mindst 1 % fald mod afløbet. Siloens bund og sider bliver udført af bestandige materialer, som fugt ikke kan trænge igennem, siderne bliver beton og bunden bliver asfalt. Siloernes bund og sider bliver udført, så de kan modstå påvirkningerne fra den oplagrede ensilage, køretøjer og redskaber, som anvendes ved fyldning og tømning.

Vand fra siloen løber i et afløb ved enden af den vestlige side af siloen, det ledes videre til en eksisterende pumpebrønd der bruges til udsprinkling af restvand fra ensilagesiloerne. Hvis det ikke er muligt at udsprinkle vandet kan det ledes i en eksisterende lagune til opsamling af restvand.

Ejendommen er en landbrugsejendom der drives med malkekøer. Den anmeldte silo er er hvermæssig nødvendig for ejendoms drift som landbrugsejendom.



Afskærmende beplantning

Siloen placeres mellem et eksisterende læhegn mod vest og staldbygningen, det er derfor ikke nødvendigt med yderligere afskærmende beplantning.

Eksisterende afskærmende beplantning

Afstandskrav m.m.

Siloen overholder kravene for at kunne anmeldes efter § 11:

- Siloerne er mindre end 3000 m², siloen bliver ca. 72 m² plus randbelægning
- Der er mere end:
 - 150 m til eksisterende eller ifølge kommuneplanens rammedel fremtidige byzone- eller sommerhusområde og til områder i landzone, der i en lokalplan er udlagt til boligformål, blandet bolig- og erhvervsformål eller til offentlige formål med henblik på beboelse, institutioner, rekreative formål og lignende
 - 100 m til nabobeboelser, der er uden landbrugspligt og ikke ejes af den ansvarlige for driften af husdyrbruget.
 - 50 m til åbne vandløb, og søer med overfaldeareal, der større end 100 m².
- Udførelsen af det anmeldte ikke medfører terrænændringer på mere end 1 m.
- Siloerne bliver maksimalt 3 meter høje.
- De generelle afstandskrav i husdyrbruglovens § 8 er overholdt.

De generelle afstandskrav i husdyrbruglovens § 8 er overholdt. Afstand til	Meter
Ikke almene vandforsyningsanlæg (25 m)	>25 m ca. 90 m DGU.nr. 84.2398
Almene vandforsyningsanlæg (50 m)	>50 m
Vandløb (herunder dræn) og søer (15 m)	>15 m
Offentlig vej og privat fællesvej (15 m)	>15 m
Levnedsmiddelvirksomhed (25 m)	>25 m
Beboelse på samme ejendom (15 m)	>15 m ca. 62 m
Naboskel (30 m)	>30 m