



TEC
Telegrafvej 9
2750 Ballerup

Sendt via e-mail: pk@tec.dk

BALLERUP KOMMUNE

Rådhuset
Hold-an Vej 7
2750 Ballerup
Tlf: 4477 2000
www.ballerup.dk

Dato: 23. maj 2022

Tlf. dir.: 4175 0123
E-mail: hbay@balk.dk
Kontakt: Heidi Uttenthal Bay

Sagsid: 09.20.15-K08-4-22

**Miljøtilsyn udført 19. maj 2022 på TEC – Teknisk Erhvervs Center,
Telegrafvej 9, 2750 Ballerup. Cvr nr.: 20578912.**

Virksomhedens navn	TEC
Virksomhedens adresse	Telegrafvej 9
CVR nummer	20578912
P- nummer	1003400801
Matrikel	1bn, Pederstrup By, Pederstrup
Etableringsår	1. januar 1993
Telefonnummer	2545 3061 (Peder)
E-mail	tec@tec.dk, pk@tec.dk
Hjemmeside	www.tec.dk
Virksomhedstype	A53, Maskinfabriker, maskinværksteder og andre virksomheder, der foretager forarbejdning af jern, stål eller metaller med et hertil indrettet produktionsareal på mellem 100 og 1000 m ² .
Deltagere på tilsynet	Peder Kørner Rasmussen, TEC Heidi Uttenthal Bay og Lill Dueholm, Ballerup Kommune
Tilsynet omfattede	Hele virksomheden (aktivitet og affald)

Håndhævelser

Ingen håndhævelser på baggrund af tilsynet udført den 19. maj 2022.

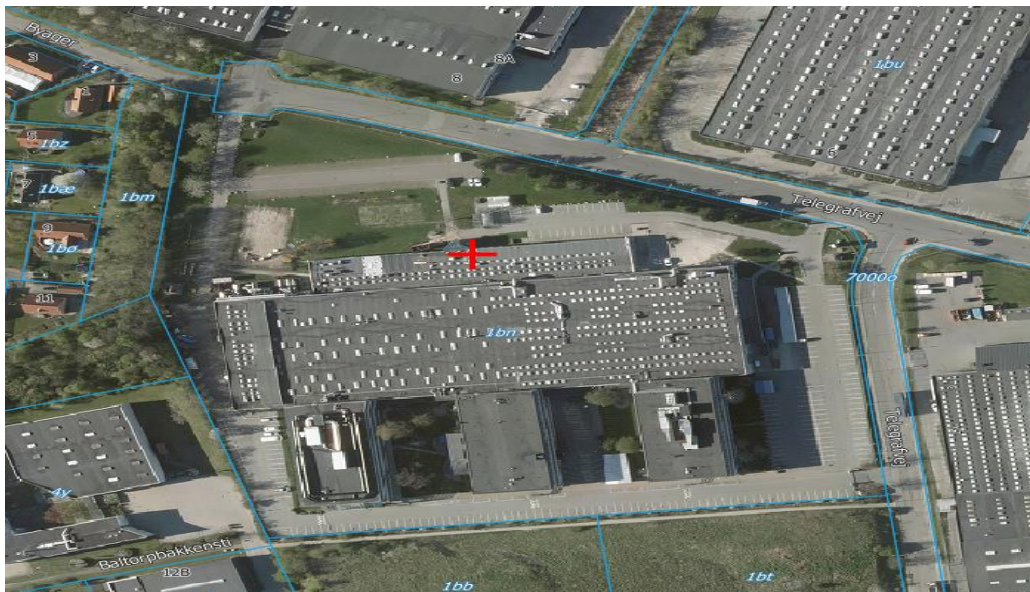

Figur 1 Oversigtsfoto af TEC fra Qgis

Generelt vedrørende TEC

Aktiviteter

TEC er en erhvervsskole, med ca. 1200-1400 elever tilknyttet. På ejendommen er der bl.a. værksteder for: Data/it, automatik, finmekanikere, smede, elevator-/rulletrappemontør/tekniker, svejsning, låsesmede, ortopædister, VVS. I det gamle autoværksted foregår der nu kun demonstration af biler.

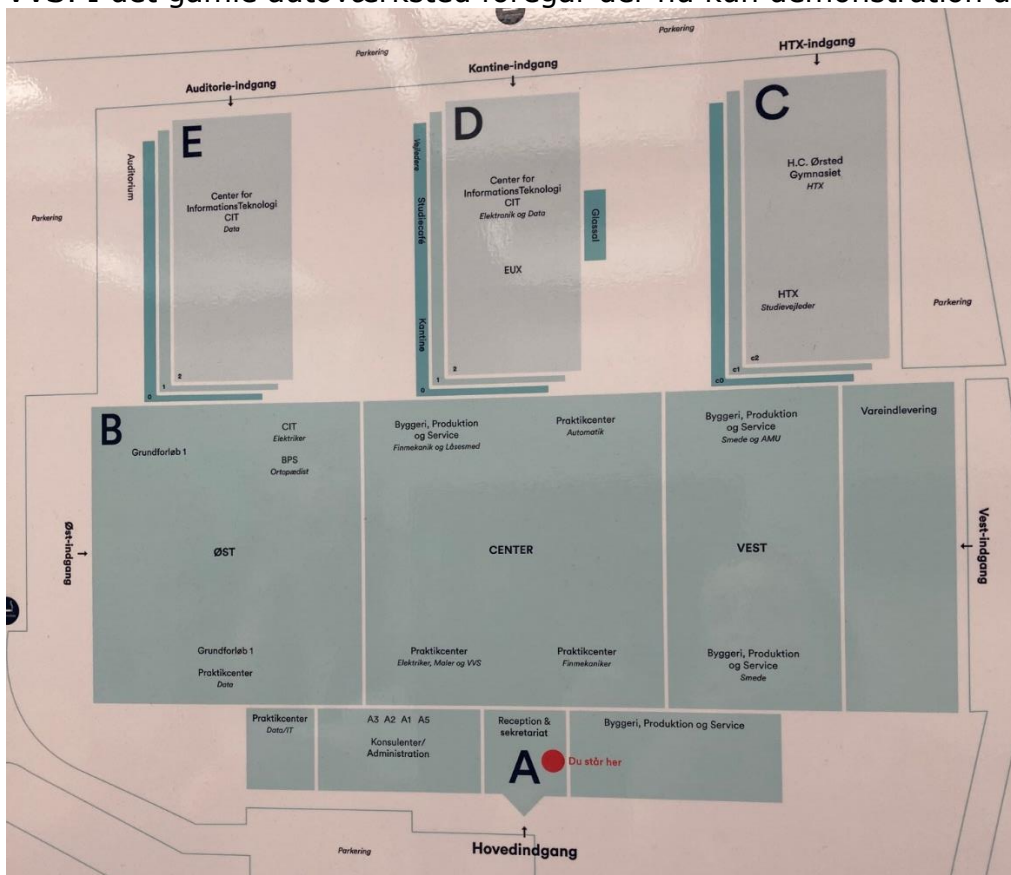

Figur 2: Oversigtskort over skolens funktioner

Jordforurening

Ejendommen Telegrafvej 9 er registreret (muligvis) forurenet på vidensniveau 1 (V1), blå markering på nedenstående figur 2 og forurenet (konstateret) på vidensniveau 2 (V2), rød markering på nedenstående kort

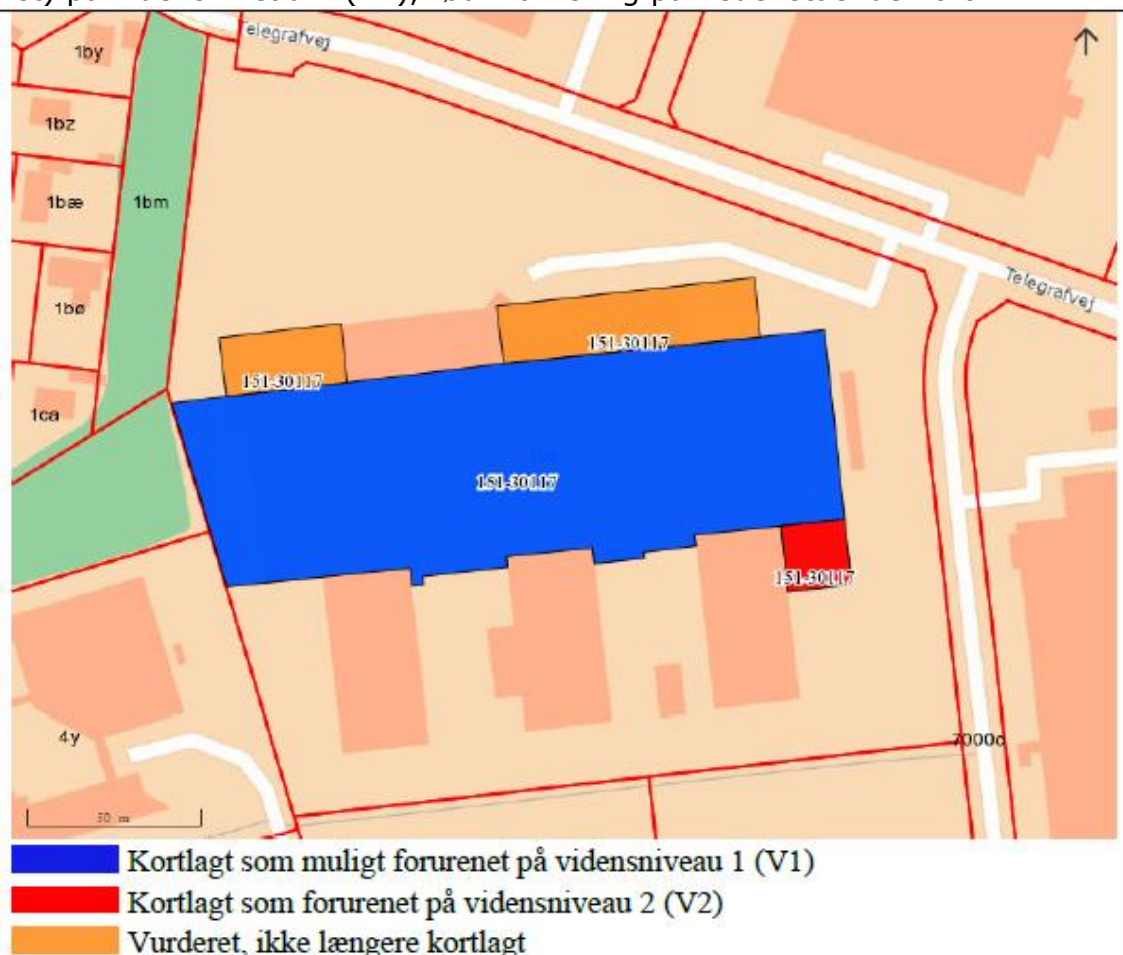

Figur 3: udtræk fra Region Hovedstadens hjemmeside, men angivelse af forureningsregistreringer

Kloakering

Ejendommen er separatkloakeret.

Opvarmning

Bygningerne opvarmes ved fjernvarme.

Gennemgang af miljøforhold

Vand

Virksomheden er beliggende i område med særlige, regionale drikkevandsinteresser, men ikke i BNBO eller nærheden af drikkevandsboring.

Vandforsynes ved Novafos.

Spildevand

Der er tilkøbt tre olieudskillere. Det er oplyst, at den ene er en fedtudskiller, som servicerer kantinen. Det er aftalt, at der fremsendes en tømningssrapport for udskilleren. Det er uafklaret, hvad status er på de øvrige to olieudskillere, spørgsmål herom er fremsendt til Gitte Svendsen, TEC dags dato.

Luft

Det blev aftalt at TEC fremsender dokumentation for den sidst udførte kontrol af de enkelte filteranlæg på afkast med procesluft. Der er afsendt mail til Gitte Svendsen, TEC dags dato.

Støj

Der er konstateret forhøjet støjniveau fra ventilationen på bygning C og D. Det anbefales, at der udføres kontrol af systemet. Ballerup Kommune har ikke modtaget støjklager fra naboerne.

Opbevaring/afhentning af affald

Virksomheden sorterer i flere fraktioner og har en afhentningsordning med Marius Pedersen A/S.

Følgende fraktioner er noteret:

Træ, klar plast, hård plast, metalspåner, jern, pap, kabelaffald, papir, restaffald, spraydåser, PC'er (elektronikskrot), madaffald.

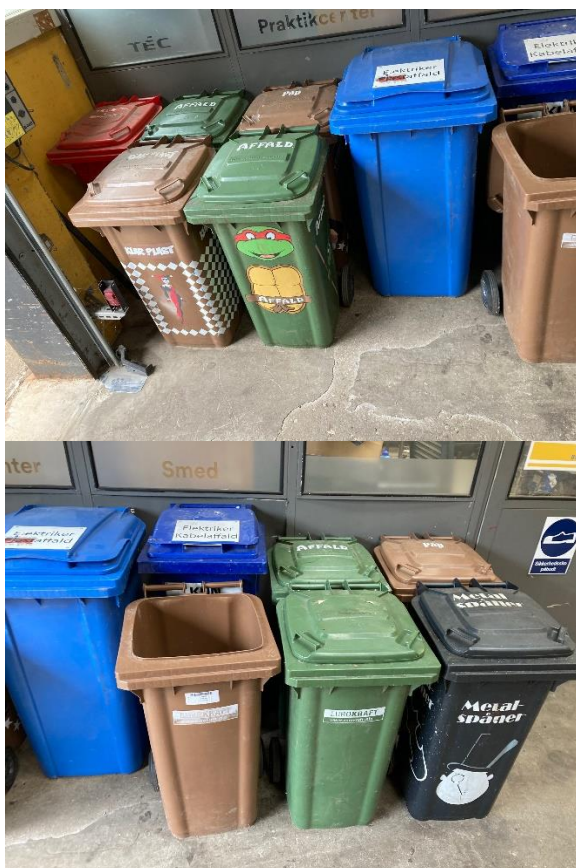

Figur 4: Affaldsopbevaring

Farligt affald er låst inde i miljøskab med spildbakke under. Skabet fremstod rent og pænt.



Figur 5: Miljøskab



Figur 6: Spildolie mv.

Råvarer

Kemikalier til anvendelse i laboratoriet er låst inde i skabe i to rum med ventilation og udsug.

Miljøvurdering af virksomheden

Dato for vurdering	19-05-2022
A. Miljøledelse	5
B. Regelefterlevelse	1
C. Håndtering og opbevaring	3
D. Emissioner	1
E. Sårbarhed	5
Vægtet sandsynlighed	2,60
Vægtet konsekvens	3,02
2,81	2,81

Virksomhederne kan kategoriseres med 1, 3 eller 5):

Hvor 1 ved fx regelefterlevelse betyder, at virksomhederne overholder alle gældende regler.

Hvor 3 ved fx håndtering og opbevaring af kemikalier og farligt affald sker uden risiko for spild til kloak, jord eller vandmiljø.

Hvor 5 ved fx sårbarhed betyder, at virksomheden ligger i område med særlige drikkevandsinteresser.

Se nærmere forklaring risikovurderingen <http://www2.mst.dk/Wiki/Tilsyn.Risikovurdering.ashx#tab2499>

Den vægtede score bruges når vi skal prioritere miljøtilsynene for de kommende år.

Såfremt ovennævnte giver anledning til spørgsmål, er du velkommen til at kontakte os.

Med venlig hilsen

Heidi Uttenthal Bay
Miljøsagsbehandler