



TØNDER KOMMUNE

SØREN DEGN CLAUSEN
Trøjborgvej 21
6261 Bredebro

Miljø og Natur

Direkte tlf.: +4574929238
Mail: phe@toender.dk
Sags id.: 09.17.24-P19-9-18
Ks: FR
17-12-2018

Accept til anmeldelse af foderpåslag

Anmeldelse af foderpåslag

Vi meddeler hermed, at du kan opføre det anmeldte foderpåslag på trøjborgvej 21, uden godkendelse efter § 16 i husdyrloven. Afgørelsen er meddelt i medfør af § 10 i husdyrgodkendelsesbekendtgørelsen.

Det er en forudsætning for afgørelsen, at foderpåslaget ikke opføres uden tilknytning til eksisterende bygninger.

Projektbeskrivelse

Du har indsendt en anmeldelse via husdyrgodkendelse.dk skemanr. 208465. Der er ansøgt om en foderlade på 225 m² med en bredde på 10 m og længde på 22,5 m. Bygningen opføres i afdæmpede farver og ikke reflekterende materialer med samme ensidige taghældning og med en højde på maksimalt 8 meter. Taget skal beklædes med grå eternitplader og facader skal opføres med stålprofilplader i neutral farve.

Vurdering

Foderpåslaget er erhvervsmæssig nødvendig for ejendommen som landbrugsbedrift og ligger i tilknytning til ejendommens hidtidige bebyggelse, se situationsplanen.

Bygningen er placeret mindst 50 m fra nærmeste nabobeboelse, og byggeriet kan opføres uden at lave ændringer i det eksisterende terræn på mere end +/- 1 m.

Ejendommen på Trøjborgvej 21 er placeret i et område, der i kommuneplanen er udpeget med særlige kulturhistoriske og landskabelige værdier. Ejendommen ligger i et uforstyrret landskab. Der er et fortidsminde på ejendommen, Trøjborg slotsruin, den nye bygning ligger præcis udenfor fortidsbeskyttelseslinjen.

Da bygningen etableres i tilknytning til det eksisterende byggeri og bygges i samme materialer og farver, er foderpåslaget ikke til skade for miljøet, og de landskabelige værdier tilsidesættes ikke.

Det vurderes, at byggeriet ikke vil påvirke naboer væsentligt, da den nye bygning er placeret i tilknytning til det eksisterende byggeri, og etableringen ikke vil føre til ændringer af den hidtidige driftsform.

Naboorientering

Vi har undladt at orientere dine naboer, fordi vi vurderer, at din anmeldelse har underordnet betydning for dem.

Udnyttelsesfrist

Afgørelsen gælder i 6 år fra dags dato.

Andre tilladelser

Byggeriet må først igangsættes, når der er givet byggetilladelse.

Venlig hilsen
Per Henriksen
Miljømedarbejder

Klagevejledningen

Hvis du ønsker at klage over denne afgørelse, kan du klage til Miljø- og Fødevareklagenævnet. Du klager via Klageportalen, som du finder et link til på forsiden af www.nmkn.dk. Klageportalen ligger på www.borger.dk og www.virk.dk. Du logger på www.borger.dk eller www.virk.dk, ligesom du plejer, typisk med NEM-ID. Klagen sendes gennem Klageportalen til den myndighed, der har truffet afgørelsen. En klage er indgivet, når den er tilgængelig for myndigheden i Klageportalen. Når du klager, skal du betale et gebyr på 900 kr. som privatperson og 1.800 kr. som virksomhed eller organisation (2016-niveau).

Du betaler gebyret med betalingskort i Klageportalen. Miljø- og Fødevareklagenævnet skal som udgangspunkt afvise en klage, der kommer uden om Klageportalen, hvis der ikke er særlige grunde til det. Hvis du ønsker at blive fritaget for at bruge Klageportalen, skal du sende en begrundetanmodning til den myndighed, der har truffet afgørelse i sagen. Myndigheden videregiver herefter anmodningen til Miljø- og Fødevareklagenævnet, som træffer afgørelse om, hvorvidt din anmodning kan imødekommes.

Klagen skal være modtaget senest **mandag den 14. januar 2019**.

Du kan vælge at få denne afgørelse prøvet ved domstolen. Retssagen skal være anlagt inden 6 måneder fra den dag afgørelsen er meddelt.

Bilag

Situationsplan

Tegninger fra ansøgningen

Facade mod syd

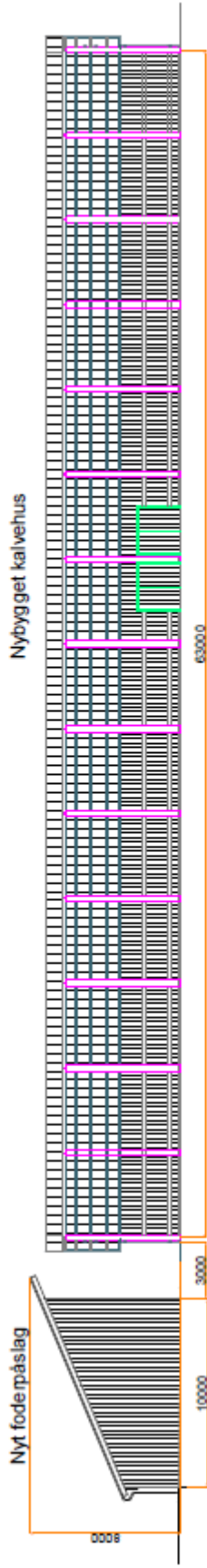

Facade mod nord



Facade mod vest

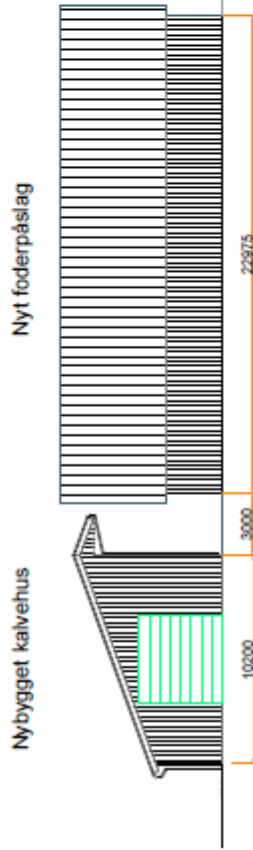

Facade mod øst

