

Center Natur og Miljø

GÅRDEJER HENNING GUNDERSEN
Kjemtrupvej 18, Thulstrup
9500 Hobro

Hobrovej 110 | 9530 Støvring
Telefon 99 88 99 88
raadhus@rebild.dk | www.rebild.dk

Journalnr: 09.17.46-P19-4-17
Ref.: Lone Borup Andersen
Telefon: 99889527
E-mail: cnm@rebild.dk

Dato: 06-06-2017

§ 30 afgørelse om ikke-godkendelsespligt vedrørende udvidelse af dyreholdet i eksisterende stalde uden der samtidig udføres ændringer på ejendommen Kjemtrupvej 18, Thulstrup, 9500 Hobro

Rebild Kommune, Center Natur og Miljø, har den 2. maj 2017 modtaget en anmeldelse vedrørende udvidelse af dyrehold i eksisterende stalde uden der samtidig udføres ændringer på ejendommen Kjemtrupvej 18, Thulstrup, 9500 Hobro.

Center Natur og Miljø har foretaget en konkret vurdering af anmeldelsen i henhold til husdyrbrugloven¹ samt § 30 i husdyrgodkendelsesbekendtgørelsen².

Rebild Kommune vurderer, at det anmeldte overholder kravene i § 30 i husdyrgodkendelsesbekendtgørelsen samt i § 8 i husdyrbrugloven, og ikke er i strid med Kommuneplan 2013-25³.

Afgørelse

Det anmeldte projekt kræver ikke tilladelse eller godkendelse i medfør af §§ 10, 11 eller 12, i lov om miljøgodkendelse m.v. af husdyrbrug og kan derfor bringes til udførelse.

Afgørelsen er gyldig fra fredag den 9. juni 2017, hvor den offentliggøres på kommunens hjemmeside, www.rebild.dk.

Nabo/partshøring

Rebild Kommune har undladt at foretage nabo høring jf. § 36, stk. 4, da Rebild kommune skønner det anmeldte projekt har underordnet betydning for naboerne, da ændringen i slagtesvineproduktionen overholder lugtgeneafstanden til naboer.

Projektet har i perioden fra 17. maj 2017 til 2. juni 2017 været i partshøring hos ansøger.

Der er i forbindelse med høringen ikke indkommet nogen bemærkninger.

¹ LBK nr. 256 af 21. marts 2017 om miljøgodkendelse m.v. af husdyrbrug.

² Bek. nr. 211 af 28/02/2017 om tilladelse og godkendelse m.v. af husdyrbrug.

³ <http://rebild.dk/politik/planer/kommuneplan-2013-2025>

Projektbeskrivelse

Se vedlagte anmeldelse.

Anmeldelsen omfatter en ændring i slagtesvineproduktionen. Ændringen sker i eksisterende bygninger og består i følgende:

Øversigt over dyretyper og staldsystemer der indgår i ansøgningen.

Staldsystem kode	Navn på dyretype og staldsystem	Nudrift/ansøgt	Antal dyr	Antal DE
SvSI02	Slagtesvin, Delvis spaltegulv, 25-49% fast gulv	Nudrift	4975	130,59
		Ansøgt	5245	141,47
SvSI04	Slagtesvin, Drænet gulv + spalter (33/67)	Nudrift	2905	75,87
		Ansøgt	3060	82,53

Produktionsoversigt med angivelse af kode for dyrekategori.

Staldnavn	Godk. pligtig renovering	Staldsystem kode	Nudrift/ansøgt	Antal dyr	Antal Stipladser	Evt. vægt (kg)/alder (mdr.)		Evt. mælkeydelse (EKM) /ændret fravænningsvægt i alt per årssø*	Antal DE
						Ind	Ud		
Nordligste stald	Nej	SvSI02	Nudrift	4975	1129	30,00	107,50		130,59
			Ansøgt	5245	1198	32,00	110,00		141,47
Tilbygning	Nej	SvSI04	Nudrift	995	226	32,00	107,50		25,73
			Ansøgt	1050	240	32,00	110,00		28,32
Langs vej	Nej	SvSI04	Nudrift	1910	433	30,00	107,50		50,14
			Ansøgt	2010	460	32,00	110,00		54,21
Sum			Nudrift						206,46
			Ansøgt						224,00
Ændring alle produktioner:									17,54

Vurdering

Ændringen i slagtesvineproduktionen i eksisterende stalde uden bygningsmæssige ændringer på ejendommen Kjemtrupvej 18, Thulstrup, 9500 Hobro kan jf. § 30 i husdyrgodkendelsesbekendtgørelsen, vurderes gennem en anmeldelsesordning.

Projektets nærmere beskrivelse og forhold til kravene i husdyrgodkendelsesbekendtgørelsen og Rebild Kommunes vurdering fremgår af nedenstående og af vedlagte bilag.

Til dokumentation af at kriterierne for en § 30 anmeldelse er opfyldt, er der indsendt et fiktivt skema ud fra husdyrgodkendelse.dk, til Rebild Kommune. Skemaet har nr. 97896.



Husdyrbruget har ikke en tilladelse eller godkendelse efter §§ 10, 11 eller 12 i husdyrgodkendelsesloven.

Der foretages ikke godkendelsespligtig ændring i staldanlægget.

Produktionen af slagtesvin ændres således, at antal dyreenheder beregnet efter omregningsfaktoren for dyreenheder for planåret 2014/2015 ikke overstiger antal dyreenheder beregnet efter omregningsfaktoren for planåret 2010/2011.

Det samlede resultat af lugtberegningen i det fiktive skema viser, at lugtgeneafstandene for alle lugtkriterier er overholdt.

Samlet resultat af lugtberegning

Bebyggelse	Kumu- lation	Model	Ukorrigeret geneafstand (ansøgt)	Ukorrigeret geneafstand (nudrift)	Korrigeret geneafstand (ansøgt)	Korrigeret geneafstand (nudrift)	Vægtet gennemsnits afstand	Bort- screenet	Genekriterie overholdt
+  Kjemtrupvej 15	0	NY	164,13	151,81	131,31	121,45	152,44	Nej	Ja
+  Mejlbyvej 128	0	NY	365,86	338,24	365,86	338,24	2.788,78	Ja	Ja
+  St. Rørbæk By, Rørbæk	0	NY	496,34	461,64	471,53	438,56	2.395,36	Ja	Ja

Klage- og søgsmålsvejledning

Godkendelser og tilladelser kan påklages til Miljø- og Fødevareklagenævnet inden 4 uger fra afgørelsen er offentligt bekendtgjort. En eventuel klage skal indsendes gennem Klageportalen, som findes på www.borger.dk eller www.virk.dk. En eventuel klage skal være Miljø- og Fødevareklagenævnet i hænde **senest fredag den 7. juli 2017, kl. 23.59**.

Hvis kommunen fastholder sin afgørelse, skal den senest 3 uger efter klagefristens udløb indsende kommunens bemærkninger til sagen og de anførte klagepunkter. Kommunen skal endvidere fremsende de dokumenter, der er indgået i sagens bedømmelse.

Det er en betingelse for Miljø- og Fødevareklagenævnets behandling af en klage, at klager indbetaler et gebyr til Miljø- og Fødevareklagenævnet. Klagegebyret er fastsat til 900 kr. for private og 1.800 kr. for virksomheder og organisationer. Opkrævning finder sted i forbindelse med indsendelse af klagen gennem

Klageportalen. Vejledning om klageportalen kan findes på Miljø- og Fødevareklagenævnets hjemmeside www.nmkn.dk.

I særlige tilfælde kan en klage indsendes uden om Klageportalen. De særlige forhold, som kan begrunde en undtagelse fra kravet om at klage via Klageportalen er f.eks. særlige handicap, såvel kognitiv som fysisk funktionsnedsættelse samt demens. En undtagelse kan også gælde for: borgere, der mangler digitale kompetencer, for visse socialt udsatte borgere, borgere med psykiske lidelser og borgere med sprogsvækkigheder, hvor hjælp og vejledning fra myndigheden eller nævnet ikke konkret vurderes at være en egnet løsning.

Hvis du tilhører en af de nævnte grupper og trods vejledning ikke har mulighed for at bruge Klageportalen, kan du aflevere/indsende din klage til kommunen:

Rebild Kommune
 Center Natur og Miljø
 Hobrovej 110
 9530 Støvring

Du skal begrunde din anmodning om fritagelse for brug af Klageportalen. Hvis du er fritaget for at bruge digital post af din kommune, bedes du oplyse dette i din anmodning. Myndigheden sørger for at sende din anmodning videre til Miljø- og Fødevareklagenævnet, som i hvert enkelt tilfælde vurderer, om der foreligger særlige forhold, der gør, at du kan blive fritaget for at bruge Klageportalen.

Du får besked fra Miljø- og Fødevareklagenævnet, om din anmodning kan imødekommes. Civil retssag:

Kommunes afgørelse kan også indbringes for domstolene.

Udnyttelse af tilladelsen

Afgørelsen kan godt udnyttes selvom der klages over den, medmindre Miljø- og Fødevarerklagenævnet bestemmer andet, og under forudsætning af at andre nødvendige tilladelser er indhentet. Det skal bemærkes, at Miljø- og Fødevarerklagenævnet ved sin behandling kan ændre eller ophæve en tilladelse.

Udnyttes en afgørelse, der er klaget over, sker det for egen regning og risiko

Øvrige oplysninger

Denne afgørelse bortfalder, hvis den ikke er udnyttet senest 2 år efter at den er meddelt. Hvis en afgørelse på grundlag af en anmeldelse efter § 30 ikke har været helt eller delvist udnyttet i 3 på hinanden følgende år, bortfalder den del, der ikke har været udnyttet i de seneste 3 år (jf. § 37 i husdyrgodkendelsesbekendtgørelsen).

Hvis afgørelsen er udnyttet (helt eller delvist), kan den ikke annulleres. Hvis dyreholdet efterfølgende ønskes ændret tilbage til det tidligere, skal også denne ændring anmeldes til kommunen. Alle betingelser for at bruge anmeldeordningen skal være opfyldt for at skiftet kan accepteres uden krav om godkendelse, også selv om der ændres tilbage til en tidligere tilladt eller godkendt produktion.

I forbindelse med miljøtilsyn vil afgørelsen blive gennemgået og hvis det konstateres, at oplysningerne givet i anmeldelsen ikke svarer til produktionen, vil kommunen betragte anmeldelsen som bortfaldet. Rebild Kommune vil se det som skærpende omstændighed med krav om, at ændringerne skal godkendes efter husdyrgodkendelsesloven.

Spørgsmål til denne afgørelse eller til sagen i øvrigt, kan rettes til undertegnede på tlf. 99 88 95 27 eller e-mail cnm@rebild.dk.

Med venlig hilsen

Lone Borup Andersen

Miljømedarbejder

Bilag: Anmeldelse med bilag

Kopi til:

Danmarks Naturfredningsforening, via e-mail: rebilddn-sager@dn.dk

Danmarks Naturfredningsforening, lokalafdeling Rebild via e-mail: rebild@dn.dk

Konsulent Tina Madsen, Agri Nord via e-mail: tim@agrinord.dk



Anmeldeordning for husdyrbrug Udvidelse af dyrehold i eksisterende stalde § 30

Gælder kun for husdyrbrug der ikke har fået tilladelse eller godkendelse efter § 10, 11 eller 12 i husdyrgodkendelsesloven og anmeldelsen må ikke medføre overskridelse af staldstørrelse jf. § 12, stk. 1 nr. 1-3 i samme lov, medmindre husdyrbruget er godkendt efter § 33 i ~~uljebeskyttelsesloven~~. Ordningen gælder ikke for produktion af smågrise indtil 25 kg.

	Navn	Adresse og evt. e-post	Telefon nr.
Anmelder:	Henning Gundersen	Kjemtrupvej 18, 9500 Hobro	98651285
Ejer/ejere:	Henning Gundersen	Kjemtrupvej 18, 9500 Hobro	61349680
	Adresse	CVR-nr.	CHR-nr.
Husdyrbruget hvor dyrehold udvides:	Kjemtrupvej 18, 9500 Hobro	11824978	15248

Evt. Konsulent Navn og e-post	Tina Madsen, tim@agrinord.dk
----------------------------------	------------------------------

Husdyrproduktion					
	Dyretype	Antal dyr	Vægtgrænser/ aldersgrænser	Dyreenheder (DE) jf. bilag 1, afsnit D.	Dyreenheder (DE) Jf. bilag 1, afsnit H.
Tilladt Produktion:	Slagtesvin	7880	30-107,5	224,0	
Anmeldt produktion:	Slagtesvin	8305	32-110		224,0

		JA	NEJ
1.	Sker udvidelsen af antal husdyr i eksisterende stalde	X	
2.	Det bekræftes, at der ikke samtidig udføres ændringer, der kræver tilladelse eller godkendelse efter §§ 10, 11 eller 12, i husdyrgodkendelsesloven?	X	
3.	Det bekræftes at produktionen for den pågældende dyretype i det pågældende staldanlæg ikke tidligere er udvidet efter denne bestemmelse, dog jf. bek. nr. 211 § 30 stk. 4, litra 5.	X	
4.	Er afstanden fra de staldanlæg (hvor der sker udvidelse i antallet af husdyr) til kategori 1 natur (lovens § 7, stk. 1) overholdt? (større end 950 m = ingen problemer, hvis ikke se: bek. nr. 211 § 30 stk. 4.)	X	
5.	Er afstanden fra staldanlæg (hvor der sker udvidelse i antallet af husdyr) til kategori 2 natur (lovens § 7, stk. 2) overholdt? (større end 425 m. = ingen problemer, hvis ikke se: bek. nr. 211 § 30 stk. 4.)	X	



6.	Er afstanden fra staldanlæg (hvor der sker udvidelse i antallet af husdyr) til heder, moser og overdrev som er beskyttet af naturbeskyttelseslovens § 3 overholdt? (større end 160 m =ingen problemer, hvis ikke se: bek. nr. 211 § 30 stk. 4.)	X	
7.	Er afstanden fra de staldanlæg (hvor der sker udvidelse i antallet af husdyr), til ammoniakfølsom skov større end 160 m?	X	
8.	Overholder husdyrbruget efter udvidelsen husdyrgodkendelsesbekendtgørelsens beskyttelsesniveau for lugt.	X	

Ansøgers bemærkninger	Beregninger er sendt i skema 97896
--------------------------	------------------------------------

Anmeldelsen	<p>Anmeldelsen skal vedlægges kort i maksimum målestok 1:10.000 med oplysninger om: 1. Placering af eksisterende bygninger og anlæg og placering af det anmeldte</p> <p>De nødvendige bilag indsendes elektronisk: <input checked="" type="checkbox"/> papir: <input type="checkbox"/></p> <p>Der indsendes samtidig ansøgning i husdyrgodkendelse.dk (type fiktiv) til dokumentation for at krav til lugt og ammoniakfølsom natur er overholdt Ja: <input checked="" type="checkbox"/> Nej: <input type="checkbox"/></p>
-------------	--

Indsendt af: 01-05-2017 Tina Madsen

Dato

Navn

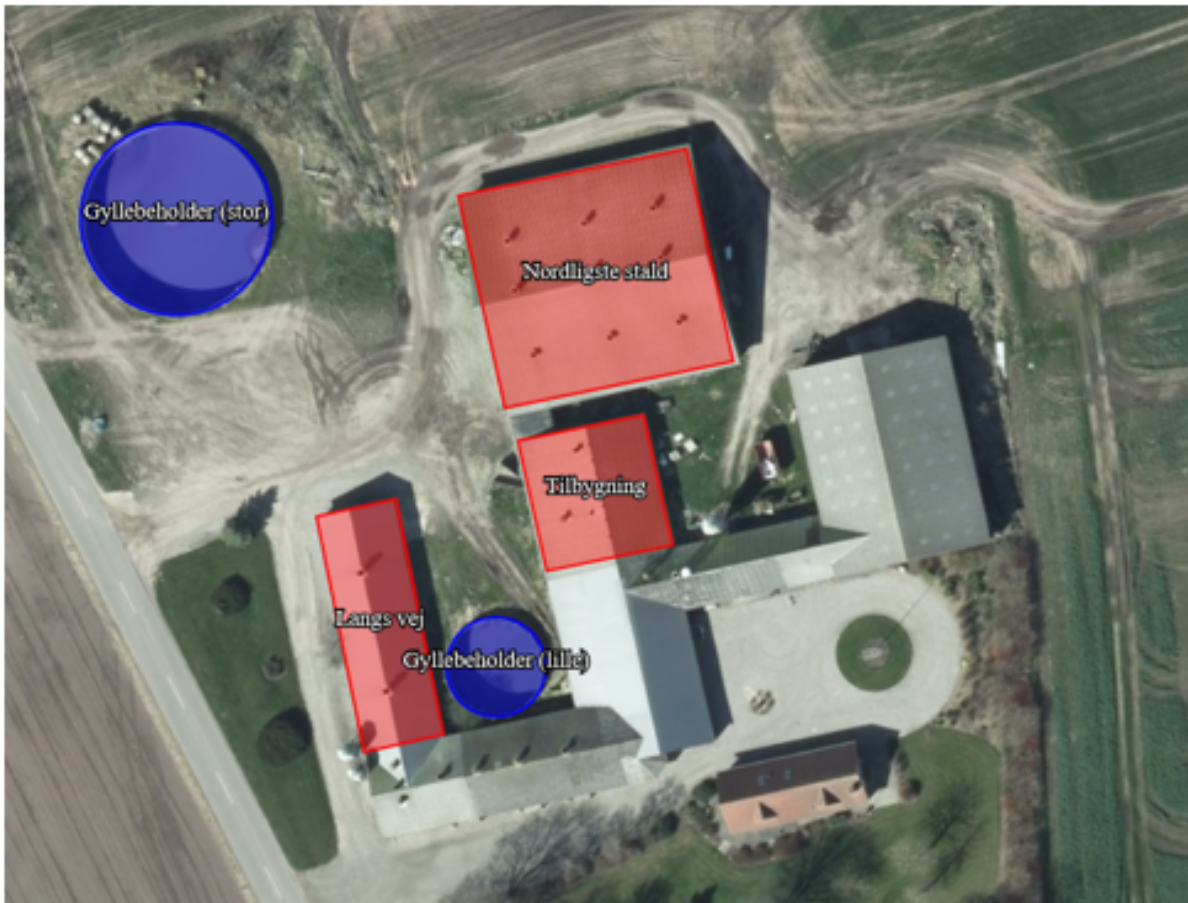

Placering af staldanlæg på ejendommen.