



Bo Larsen  
Tidemandsholmsvej 141  
9830 Tårs

Teknik og Miljøområdet  
Jørgen Fibigersgade 20  
9850 Hirtshals  
Telefon 72 33 33 33  
Fax 72 33 30 33  
hjoerring@hjoerring.dk  
www.hjoerring.dk

Hirtshals, den 27. juni 2007  
Journal nr.: 09.02.15-G01-35-07

## *Tilladelse til ændring af husdyrbruget på Tidemandsholmsvej 141, 9830 Tårs.*

Hjørring kommune giver hermed tilladelse til ændring af ovennævnte kvægproduktion efter § 10 i Lov om miljøgodkendelse m.v. af husdyrbrug<sup>1</sup>. Kommunen har vurderet, at tilladelsen kan meddeles på følgende vilkår.

- Der skal etableres en jordvold rundt om den ansøgte såvel som den eksisterende gyllebeholder (se bilag 2 for skitse). Volden etableres sådan, at den starter ved siloens nordvestlige hjørne. Terrænet falder herefter og stiger igen. Volden etableres således, at toppen af volden bliver i samme kote hele vejen. På det højeste sted bliver volden ca. 2,5 m høj. Volden fortsætter i en 90 m lang bue uden om gylletankene, se bilag 2. Volden skal beplantes for at forhindre erosion. Volden skal være etableret før den nye gyllebeholder kan tages i brug.

Hvis forudsætningerne for afgørelsen ændres, skal vi oplyses om dette og muligvis genbehandle sagen. Det vil f.eks. være tilfældet, hvis et eller flere udbringningsarealer (herunder gødningsaftaler) udskiftes med andre arealer. De væsentligste forudsætninger er beskrevet i afsnittet "projektbeskrivelse" nedenfor.

Der er samtidig med ansøgningen foretaget anmeldelse efter §§ 31-32 i husdyrbekendtgørelsen.

<sup>1</sup> Lov nr. 1572 af 20/12/2006



Ligeledes, er der samtidig ansøgt om byggetilladelse til en gylletank, byggetilladelsen vil blive fremsendt fra Kommunens Byggeafdeling så snart, de har behandlet sagen.

Tilladelsen bortfalder, hvis den ikke er udnyttet inden 2 år fra dags dato. Herved forstås, at eventuelt byggeri er taget i brug, og at der er indsat et dyrehold svarende til opstart af den ansøgte produktion.

### **Offentliggørelse**

Tilladelsen vil blive offentliggjort i lokalavisen i uge 28 eller snarest mulig herefter.

### **Flere oplysninger**

Har du spørgsmål, er du velkommen til at kontakte mig på tlf.: 72 33 67 41 eller på e-mail: [anne.samsøe-petersen@hjoerring.dk](mailto:anne.samsøe-petersen@hjoerring.dk).

### **Projektbeskrivelse**

Tilladelsen er givet på grundlag af den indsendte ansøgning. Projektets væsentligste elementer er følgende:

1. Produktionen ændres fra 77 DE til 73 DE (svarende til 43 Jersey årskøer, 15 årskøer af stor race, 34 Jersey årsopdræt, 12 årsopdræt af stor race og 1 tyrekalv af stor race samt 1 ungtyr af stor race).
2. I forbindelse med ændringen opføres en 519 m<sup>3</sup> gylletank umiddelbart sydvest for den eksisterende gylletank.
3. De udbringningsarealer, der hører til husdyrbruget, består af 33,3 ha ejede arealer og 4,7 ha forpagtede arealer. De konkrete udbringningsarealer fremgår af vedlagte kortmateriale.

### **Kommunens vurdering**

I det indsendte ansøgningsskema er afkrydset, at husdyrbruget ligger udenfor fredede områder, Natura 2000-områder og beskyttede naturarealer. Enkelte § 3-kulturrenge ligger dog indenfor, men disse bliver drevet som kulturrenge i samme omfang, som var praksis, da naturbeskyttelsesloven trådte i kraft i 1992. Det vurderes således, ikke at have væsentlig virkning på miljøet.



Anlægget er beliggende i et lavbundsområde omfattet af okkerklasse IV. Hjørring Kommune har dog ingen aktuelle planer om eksempelvis naturgenopretning for dette område.

Ifølge ansøgningen placeres den nye gylletank indenfor et område med landskabelig værdi, men idet tanken placeres tæt på nuværende bebyggelse, anser kommunen det ikke for en hindring for opførelse.

På kommunens kort over § 3-naturarealer ser det ud som om, den ny gylletank placeres indenfor § 3-kultureng, men efter besigtigelse har kommunen dog konstateret, at kulturengen reelt først begynder udenfor den ønskede placering, dette vurderes således ikke at være et problem.

Lige nedenfor § 3-engen løber et vandløb, der tages højde for både § 3-engen og vandløbet i vilkåret om etablering af jordvold rundt om gylletankene.

Det er kommunens vurdering, at en vold af ovennævnte dimension vil kunne tilbageholde 750 m<sup>3</sup> i tilfælde af et udslip.

Det er kommunens samlede vurdering, at ændringen ikke vil medføre væsentlige virkninger på miljøet, når ovenstående vilkår overholdes.

### **Klagevejledning**

Du kan påklage kommunens afgørelse indtil 4 uger efter offentliggørelsen

Det vil sige, at en eventuel klage skal være modtaget senest den 8. august. Enhver, der har væsentlig interesse i sagen samt en række foreninger og organisationer m.v., vil kunne klage over kommunens afgørelse. Klagen skal være skriftlig og indsendes via e-mail: [teknik-miljoe@hjoerring.dk](mailto:teknik-miljoe@hjoerring.dk) eller til adressen: Hjørring Kommune, Natur- og miljøkontoret, Team Landbrug, Jørgen Fibigersgade 20, 9850 Hirtshals.

### **Udnyttelse af tilladelsen**

Tilladelsen kan godt udnyttes, selvom der klages over den, med mindre Miljøklagenævnet bestemmer andet, og under forudsætning af at andre nødvendige tilladelser er indhentet. Det skal bemærkes, at Miljøklagenævnet ved sin behandling kan ændre eller ophæve en tilladelse. Udnyttes en tilladelse, der er klaget over, sker det derfor for egen regning og risiko.



## Civil retssag

Kommunens afgørelse kan også indbringes for domstolene. Retssagen skal være anlagt inden 6 måneder, fra den dag afgørelsen er bekendtgjort.

Med venlig hilsen

Anne Samsøe-Petersen

## Bilag:

1. *Kort over projektets udbringningsarealer.*
2. *Kort over ejendommen med placering af nye anlæg.*

## Kopi med kortbilag sendt til:

- Landbonord, Erhvervsparken 1, 9700 Brønderslev, att.: Anne Marie Henriksen, – via e-mail: [amh@landbonord.dk](mailto:amh@landbonord.dk).
- K/S Børglum Klosterskov Vest Ahp-Skovadministrationen, Lindenbergvej 163, 4060 Kirke Såby.
- Miljøcenter Aalborg, Niels Bohrs Vej 30, 9220 Aalborg Ø – via e-mail: [post@aal.mim.dk](mailto:post@aal.mim.dk)
- Plantedirektoratet, Skovbrynet 20, 2800 Kgs. Lyngby – via e-mail: [pdir@pdir.dk](mailto:pdir@pdir.dk)
- Danmarks Naturfredningsforening, Masnedøgade 20, 2100 Kbh. Ø – via e-mail: [dn@dn.dk](mailto:dn@dn.dk)
- Danmarks Naturfredningsforening – Hjørring, Fresiavej 17, 9800 Hjørring – via e-mail: [hjoerring@dn.dk](mailto:hjoerring@dn.dk)
- Dansk Ornitologisk Forening, Vesterbrogade 140, 1620 Kbh. V – via e-mail: [natur@dof.dk](mailto:natur@dof.dk)
- Danmarks Sportsfiskerforbund, [jkt@sportsfiskerforbundet.dk](mailto:jkt@sportsfiskerforbundet.dk)
- Sundhedsstyrelsen, Islands Brygge 67, 2300 Kbh. S – via e-mail: [sst@sst.dk](mailto:sst@sst.dk)
- Danmarks Fiskeriforening, [mail@dkfisk.dk](mailto:mail@dkfisk.dk).
- Ferskvandsfiskeriforeningen for Danmark, Formand: Niels Barslund, [nb@ferskvandsfiskeriforeningen.dk](mailto:nb@ferskvandsfiskeriforeningen.dk).



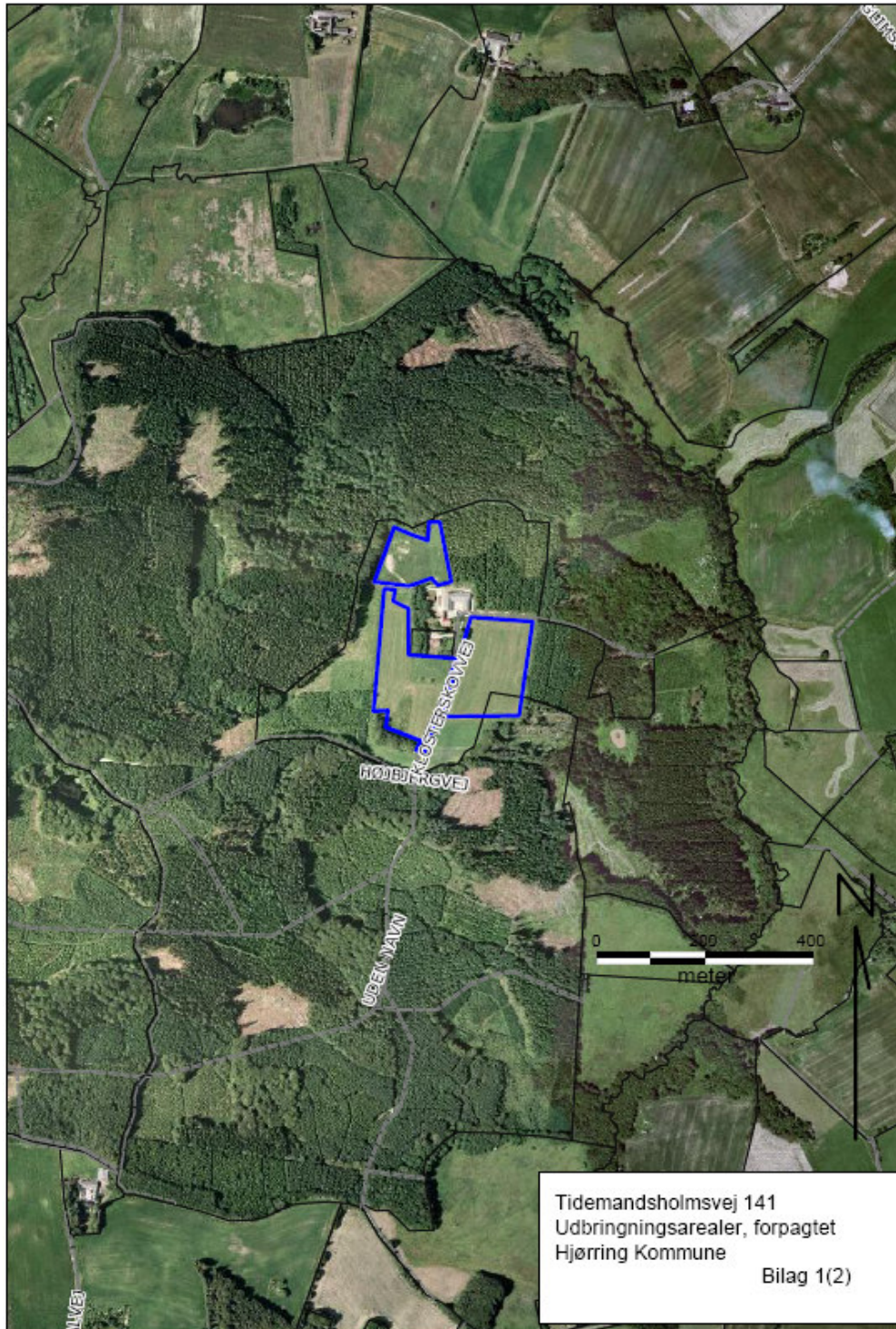

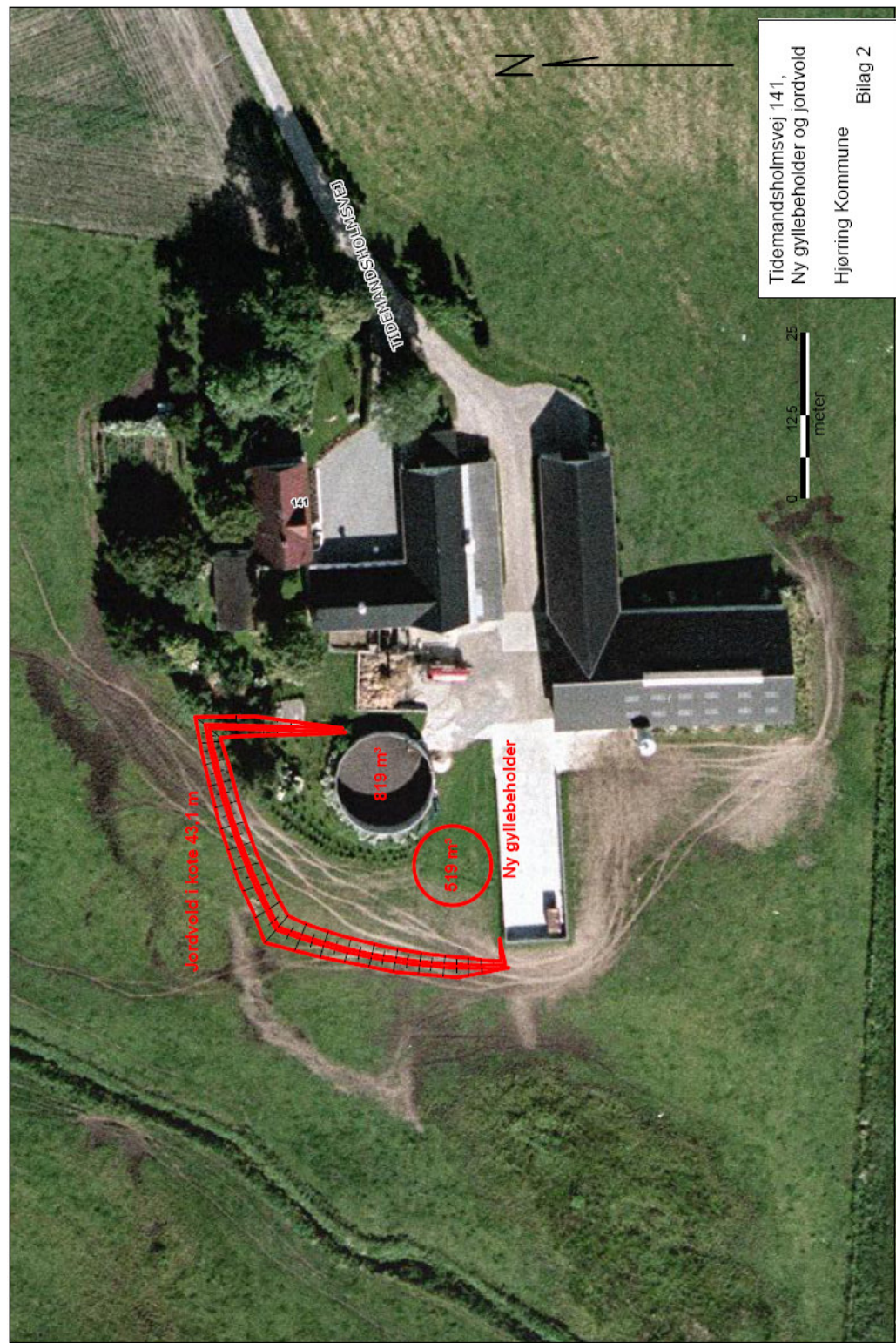



Tidemandsholmsvej 141,  
Ny gyllebeholder og jordvold  
Hjørring Kommune  
Bilag 2

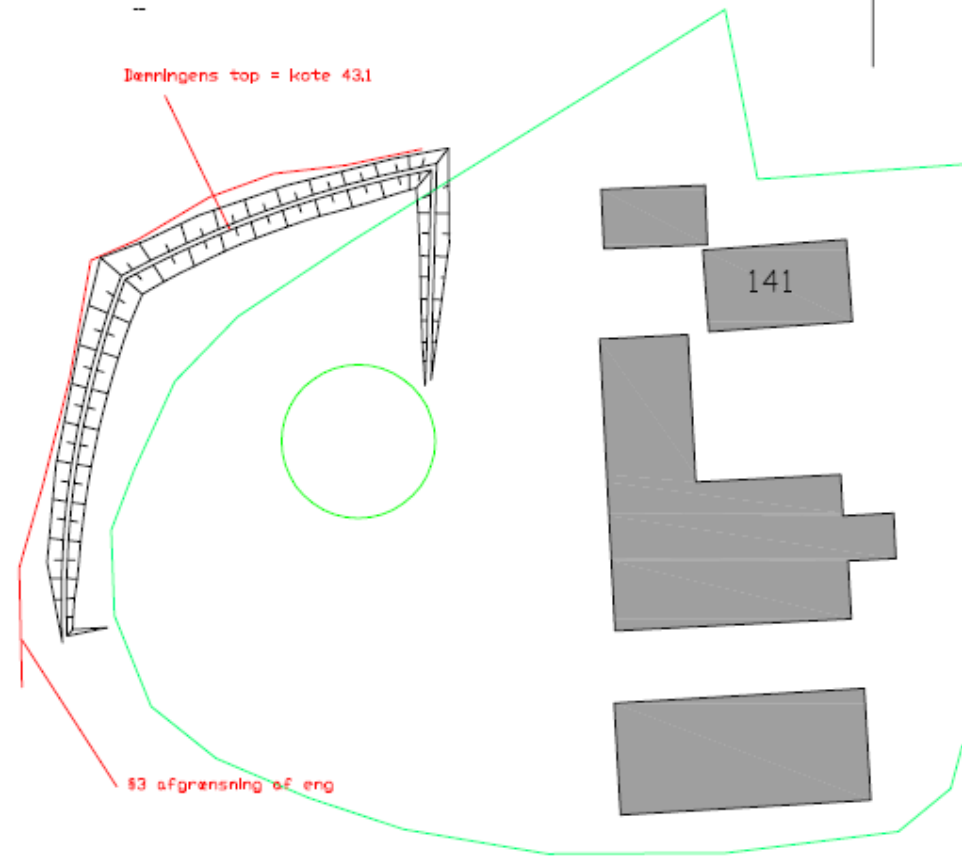

AREAL MASSE VOLUMEN BEREGNING

	2D AREAL (m <sup>2</sup> )	3D AREAL (m <sup>2</sup> )
Nyt Terrain	1117,293	1117,293
Colaterende Terrain (Triangelnetet bund og akstrings)	904,621	1045,631
Volumenberegning	0,20	
Udfyldning	753,70	
Afgraving	5,91	
Total difference	753,69	



 <b>HJØRRING KOMMUNE</b> Teknik- & Miljøområdet Jørgen Friisvej 20 9550 Hirtshals			
Journ.nr.	XX	Steg	<b>Gylledæmning</b> Plan
Målestok	1 : 500		
Dato	25-06-2007	Emne	
Tegnet af	Alex R. Hemmelsen		

Tidemandsholmsvej 141,  
Skematisk tegning af jordvold  
Hjørring Kommune  
Bilag 2(2)