

Tilsynsrapport for ikke miljøgodkendelsespligtige virksomheder

 Sagsid 17/39892
 Kontaktperson
 Helle Kløcher

1. OPLYSNINGER

Virksomhed	Citroën Specialisten
Adresse	Århusvej 49
Postnummer og by	8400 Ebeltoft
CVR nr.	29 04 83 20
Virksomhedstype	W02 Autoværksted
Biaktivitet	Vaskehal, Tankstation
Matrikel	1p, Tirstrup by, Tirstrup
Planforhold	Blandet bolig og erhvervsområde i Tirstrup
Beliggenhed, afstand til forureningsfølsomme områder	<u>Overfladerecipienter</u> : Ca. 400 m til nærmeste §3 sø <u>Følsomme brugerområder</u> : Ligger i blandet bolig og erhvervsområde <u>Vandindvindingsinteresser</u> : Indvindingsopland til Nøruplund Vandværk
Kontaktperson	Børge Pedersen
Telefon	86 36 37 11
E-mail	citroenspecialisten@mail.dk
Tilstede ved tilsynet	Børge Pedersen
Tilsynsdato	Den 21. december 2017
Tilsynstype	Basis tilsyn
Syddjurs Kommune, tilsynsførende	Helle Kløcher og Raluka Blebea Christiansen

2. REGULERINGSGRUNDLAG

Lovgivning

- De miljømæssige forhold reguleres efter Miljøbeskyttelseslovens¹ § 42, der giver lovmæssig hjemmel til påbud og forbud da virksomheden er etableret før 1986.
- Miljøtilsynsbekendtgørelsen²
- Opkrævning af brugerbetaling for tilsynet sker i henhold til reglerne i Brugerbetalingsbekendtgørelsen³.
- Håndtering, opbevaring og bortskaffelse af affald skal ske i henhold til Affaldsbekendtgørelsen⁴, Bilsrottebekendtgørelsen⁵ samt Syddjurs Kommunes Regulativ for Erhvervsaffald, se www.renodjurs.dk.
- Indretning og drift af virksomhedens olietanke reguleres efter Olietanksbekendtgørelsen⁶

Hvis virksomheden ændres eller udvides på en måde, der medfører øget påvirkning af det eksterne miljø, skal der forinden foretages anmeldelse til kommunen i henhold til § 15 i Autoværkstedsbekendtgørelsen. Virksomheden som helhed bliver herved omfattet af reglerne i bekendtgørelsen.

Nye, ændrede eller ikke tidligere noterede oplysninger er markeret med kursiv skrift.

¹ Lovbekendtgørelse nr. 966 af 23. juni 2017 af lov om miljøbeskyttelse med senere ændringer

² Bekendtgørelse nr. 866 af 23. juni 2017 om miljøtilsyn

³ Bekendtgørelse nr. 845 af 23. juni 2017 om brugerbetaling for godkendelse og tilsyn efter lov om miljøbeskyttelse og lov om miljøgodkendelse m.v. af husdyrbrug med senere ændringer

⁴ Bekendtgørelse nr. 1309 af 18. december 2012 om affald med senere ændringer

⁵ Bekendtgørelse nr. 1312 af 19. december 2012 om håndtering af affald i form af motordrevne køretøjer og affaldsfraktioner herfra

⁶ Bekendtgørelse nr. 1611 af 10. december 2015 om indretning, etablering og drift af olietanke, rørsystemer og pipelines

3. AKTIVITETER, AREALER, INDRETNING, DRIFT OG EGENKONTROL

Aktiviteter	Virksomheden beskæftiger sig med: <ul style="list-style-type: none"> • Reparationer og service • Karosseriarbejde (meget begrænset omfang) • Slibning (meget begrænset omfang) • Pladearbejde (meget begrænset omfang) • Autovask (vaskehal) • Salg af reservedele og af personbiler (ca. 30-40 stk. pr. år)
Produktionsareal	Produktionsareal: 280 m ² Grundareal: 2.323 m ²
Indretning	Værkstedet er indrettet med: <ul style="list-style-type: none"> 5 lifte 1 bremsetester 2 motortester 1 kompressor 2 røggasmåler (en til henholdsvis benzin og diesel) 1 dækmaskine 2 søjleboremaskine (stod på værkstedet v. overtagelse) 1 hydraulisk presser 1 rensebar 1 CO₂-svejseanlæg 1 autogen-svejseanlæg <p>Der er desuden vaskehal i forbindelse med værkstedet.</p> <p>Udendørs findes: Salgsbiler og parkeringspladser samt diverse oplag f.eks. dæk og bilruder.</p>
Etableret på nuværende adresse	1954
Udvidelse /ændringer	Nej
Antal ansatte	2 personer på værksted, 1 person i reception/administration – ud over ejer.
Driftstid	Værksted: Mandag kl. 7.30 – 15.30 Fredag kl. 7.30 – 15.00 Lørdag/søndag lukket. Vaskehal: Mandag - fredag kl. 7.00 – 22.00 Lørdag kl. 7.00 – 22.00 Søndag kl. 7.00 – 22.00
Driftsforstyrrelser og uheld	Nej
Egenkontrol / driftsjournal	Virksomheden fører journal over: <ol style="list-style-type: none"> 1. Mængde og tidspunkt for aflevering af farligt affald samt modtager 2. Tidspunkt for tømning af olieudskiller og sandfang
Bemærkning	Forpladsen er udlejet til Cirkel K, som har en 1-2-3 benzinstation på arealet. Der er desuden overdækket pusleplads.

4. BEMÆRKNINGER I TILSYNSRAPPORTER

Der blev ved sidste tilsyn i 2012 ikke fundet anledning til miljømæssige bemærkninger.

5. STØJ, REGISTRERING AF STØJKILDER

Foregår der støjende aktiviteter eller stærkt støjende aktiviteter		Ja
Nr.	Aktivitet / proces, støjkilde	Placering
1	Kompressor	Ved gavlen (indbygget i skur)
2	Kompressor (anvendes ikke, beholdt i tilfælde af nedbrud på den anden)	Kælder
3	2 motorer til udsugningsanlæg	Tag
4	Vaskehal	Porten lukker automatisk ved brug
Bemærkninger		<p>Derudover er der støjkilder i forbindelse med til- og frakørsel til virksomheden.</p> <p><i>På tilsynet lukkede porten til vaskehallen ikke ned under vask. Børge oplyste, at det plejer den at gøre.</i></p> <p>Kommunen har ikke modtaget klager over støj siden sidste tilsyn.</p>

6. LUFT, LUGT

Udsugning, ventilation, afkast

Aktivitet/proces	Afkasthøjde over tag (m)	Filter/ rensning
1 Udstødning	Ca. 1-1,5 m	-
2 Svejserøg	1 m	-
3 Rensebar	1 m	-
Er der regelmæssig kontrol af filtre mv. på luftafkast	Der er ikke filtre på afkastene.	
Bemærkninger:	Ved tilsynet blev der ikke konstateret væsentlige støv- eller lugtgener. Kommunen har ikke modtaget klager over støv- eller lugtgener siden sidste tilsyn.	



Billede 1: Oplag af dæk. Kompressor



Billede 2: Afkast fra udstødning. Afkast fra svejserøg.

Opvarmning

Type	Oliefyr
Bemærkning	Værkstedet opvarmes af et kaloriferefy

7. SPILDEVAND

Udleder virksomheden processpildevand (andet spildevand end sanitært)			Ja	
Har virksomheden tilslutningstilladelse med vilkår			Ja	
Proces / kølevand	Hjælpesoffer		Udledt spildevand (m ³ /uge)	Bemærkninger (rensning, udledningsmønster mv.)
	Navn/indhold	Forbrug (l/uge)		
Vaskevand fra vaskehal	DryGloss Swan	-	Ikke oplyst	Sandfang/ olieudskiller
Afløb fra værksted	-	-	Ikke oplyst	Sandfang/ olieudskiller
Gulvvask på værksted	-	-	-	Sandfang/ olieudskiller
Udledt spildevand (m ³ /uge)	Ved kampagnetilsynet i 2014 blev det oplyst, at der samlet udledes ca. 207 m ³ inkl. sanitært spildevand.			
Bemærkning	<p>Der vaskes mindre end 3.000 biler om året i vaskehallen.</p> <p>Spildevand fra værkstedet og fra vaskehallen passerer samme sandfang og olieudskiller. Vandet fra vaskehallen løber ind i værkstedshallen. Afløbet fra værkstedshallen bliver brugt til at opsamle sne og sjaap fra biler, der kommer ind i hallen.</p> <p>Der er særskilt olieudskiller/sandfang i forbindelse med benzinsalgslægget.</p> <p>Vaskemidlet DryGloss Swan er svanemærket. Produkter mærket med Blomsten eller Svanen opfylder skrappe miljøkrav og tager hensyn til sundheden og kvaliteten. Produkter mærket med Svanen indeholder ikke A- eller B-stoffer.</p> <p><i>Gulvvaskeren bruges ca. hver anden dag og tømmes i afløb med olieudskiller, efter behov. Der benyttes en nedbrydelig sæbe, til gulvvask – Den blev ikke fremvist på tilsynet.</i></p> <p><i>Efter tilsynet har Børge Pedersen fremsendt billede dokumentation på, at vaskemidlerne nu står opbevaret med spildbakke. Billedet er fremsendt den 3. januar 2018.</i></p>			



Billede 3: Opbevaring af vaskemidler til vaskehal (på tilsynet)



Billede 4: Opbevaring af vaskemidler til vaskehal



Billede 5: Opbevaring af vaskemidler (efter tilsyn)

Sandfang og udskillere

Type	Volumen (m ³ , evt. l/s)	Placering
1 Sandfang	625 L	Ved gavl
2 Olieudskiller	400 L; 3 L/s	Ved gavl
Har der været gennemført tæthedsprøvning af udskillere samt tilhørende til- og afløbsledninger		Nej
Er udskiller og sandfang tilmeldt tømningsordning		Ja
Er der alarm på udskiller		Nej
Sidste tømning		<i>Den 28. juli 2017</i>
Bemærkning	Spildevand fra værkstedet og fra vaskehallen passerer samme sandfang og olieudskiller. Der er særskilt olieudskiller/sandfang i forbindelse med benzinsalgslægget.	



Billede 6: Afløb i værksted

Spildevandstilladelse

	Ja	Nej	Opf.	Bemærkninger
Har der været vilkårsovertrædelser siden sidste tilsyn	-	X	-	-
Udleder virksomheden stoffer, der ikke er omfattet af tilladelsen	-	X	-	Tilladelsen omfatter ikke: Koldaffedningsmidler
Overholdes den tilladte spildevandsmængde	-	-	-	Ikke kontrolleret
Vedligeholdes renseforanstaltninger/filtre i overensstemmelse med spildevandsvilkår	-	-	-	Stilles der ikke vilkår om
Har der været gennemført tæthedsprøvning af udskillere samt tilhørende til- og afløbsledninger	-	X	-	Dato for tæthedsprøvning:
Er der blevet påtalt forhold vedr. udledning af spildevand på tilsynet	-	X	-	-
Er mulighederne for indførelse af renere teknologi vedr. spildevand drøftet	-	X	-	-
Er der udtaget prøver på tilsynet	Nej			
Bemærkning	Der benyttes DryGloss, som er svanemærket			

8. RÅVARER, OPLAGREDE MATERIALER

Ved tilsynet var følgende materialer oplagret:

Råvarer	Opbevaring (dunke, tank, container)	Maksimal opbevaret mængde	Opbevaring (hvor)
Olie, forskellige typer	200 liter tromler	1000 L	På betongulv
Kemikalier	Dåser, original emballage	Små mængder	Reoler på betongulv
Smørefedt	Original emballage	Små mængder	Reoler på betongulv
Reservedele	-	-	Reoler på betongulv
Diverse vaskemidler mv. til vaskehallen	Original emballage (10 L dunke)	50 L	På betongulv i værksted
Sprinklervæske	60 L dunke	-	Ved siden af olie
Kølevæske	60 L dunke	-	Ved siden af olie
Bemærkning	Olier samt sprinkler- og kølevæske opbevares uden risiko for afløb til spildevandsledningen. Vaskemidlerne til vaskehallen overføres til vaskemaskinen via doseringsslanger. <i>Vaskemidlerne står på betongulv tæt på afløb, der skal derfor være spildbakke under.</i>		



Billede 7: Opbevaring af køle- og sprinklervæske

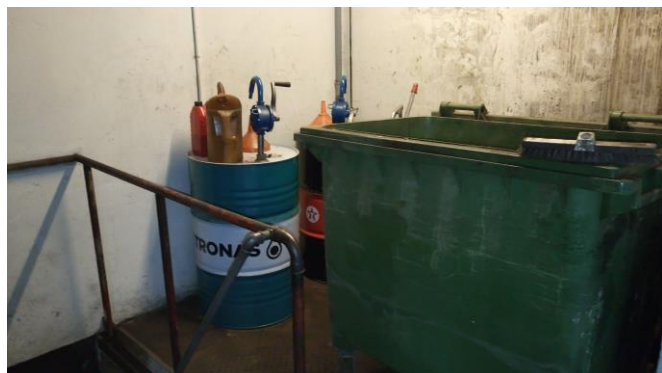

Billede 8: Opbevaring af olier

Tanke

Tank	Indhold	Type (nedgravet /over terræn)	Volumen (l)	Etableret (år)	Tankattest	Opfyldes krav i olietankbekendtgørelsen
1	Fyringsolie (plast)	Over terræn, udenfor	1.225	2010	Ja (2009)	Ja
2	Spildolie	Overjordisk, i kælder	2.500	-	-	Ikke omfattet
Er der tegn på spild ved påfyldningsstuds, på belægning eller jord						Nej
Er alder og type af tank OK						Ja
Bemærkninger		Fyringsolietanken er opstillet udendørs på belægningssten. Der opbevares spildolie i en gammel tank i kælderen bag ved trappen. Tanken er vanskeligt tilgængelig. Der var ikke tegn på at tanken er utæt. Gulvet i kælderen er fast betongulv uden afløb. <i>Denne tank er nyligt blevet tømt.</i>				



Billede 9: Udendørs fyringsolietank

9. AFFALD

Virksomhedens affaldsproduktion

Affaldstype	Mængde pr. år	Opbevaring (dunke/tank/container)	Opbevaring (hvor)	Transportør/modtager
Farligt affald:				
Spildolie	500 - 1.000 L	spildolietank	I kælder på betongulv	Fortum Waste Solutions
Bremsevæske	-	I spildolieaffald	-	Fortum Waste Solutions
Oliefiltre	-	I tønde	Værksted	Stena Recycling
Blyakkumulatorer	40 stk.	Syrefast container	Indendørs	Dan Britt Accumulatorer A/S
Spraydåser	14 kg	-	Indendørs	Stena
Øvrig affald:				
Metalskrot	-	-	Udendørs	Grenå Produktforretning
Katalysatorer	-	-	Indendørs	Retur til leverandør
Glas	-	-	Udendørs på fliser	Stena Recycling
Dæk	Ca. 150 stk.	-	Udendørs på fliser	Helstrup Dæk ApS

Plastkofangere/ spoilere	-	-	Udendørs på fliser	Stena Recycling
Erhvervsaffald	-	Container i værksted	-	Rygaard/ Forbrænding
Opbevares farligt affald på virksomheden			Ja	
Afhentes farligt affald i henhold til regulativ			Ja	
Har virksomheden fritagelse for benyttelsespligten			Nej	
Opfyldes kravene til opbevaring af farligt affald			Ja	
Bemærkning	<p>Virksomheden bør være opmærksom på, at spildolietanken er gammel og placeret så det er vanskeligt at kontrollere for utætheder. Virksomheden bør derfor jævnligt tjekke, hvorvidt der sker spild eller tanken lækker. Det er oplyst, at personalet færdes i kælderen dagligt.</p> <p>Rensevæsken i rensbaren recirkuleres. Benyttes kun i mindre omfang. Såfremt der bliver behov for bortskaffelse af brugt rensesvæske, skal dette bortskaffes som farligt affald.</p> <p>Der fremkommer ikke papir/pap-affald af betydning. En stor del genanvendes.</p> <p>Det er aftalt med virksomheden, at hvis der forekommer klude, pap/papir eller lign., som er gennemvædede med olie, skal dette affald bortskaffes som farligt affald.</p> <p><i>Spildolietanken tømmes 1. gang pr. år, og er sidst blevet tømt den. 23/11-17. Den indeholdt ved sidste tømning 580 L.</i></p> <p><i>Oliefiltre blev sidst afhentet ca. 3 uger inden tilsynet.</i></p>			



Billede 10: Kasse med brugte akkumulatorer

10. BESKYTTELSE AF JORD OG GRUNDVAND

På tilsynet blev der ikke konstateret forhold, der tyder på jordforurening

11. MILJØMÆSSIGE BEMÆRKNINGER

Tilsynet har ikke givet anledning til at håndhæve miljømæssige krav.

Øvrige bemærkninger

1. Virksomheden benytter en enkelt transportør og indsamler til bortskaffelse af genanvendeligt affald (metalfald), der ikke er registreret i Miljøstyrelsens Affaldsregister.