

Jacob Kjærsgaard  
Bakkedraget 19  
4450 Jyderup

Dato: 2. marts 2021  
Sagsnr.: 21-002765  
Dir.tlf.: 72 36 80 55  
E-mail: lolau@holb.dk

## Vurdering af anmeldt kvægbrug på under 175 m<sup>2</sup> produktionsareal på Bakkedraget.

Holbæk Kommune har 2.marts 2021 modtaget en anmeldelse af dyrehold og tilhørende husdyranlæg for ejendommen Bakkedraget 19, 4450 Jyderup. Ejer ønsker at overgå til ny husdyrregulering baseret på stipladsmodel/m<sup>2</sup> produktionstilladelse. Eksisterende kvægbrug har en tilladt produktion bestående af 10 ammekvæg med tilhørende opdræt. Ved at overgå til m<sup>2</sup> produktionsareal vil der være mulighed for at udnytte staldarealet mere fleksibelt. Der anmeldes et kvægbrug med et produktionsareal på 172 m<sup>2</sup> i eksisterende fastplaceret staldanlæg.

Ejendommens dyrehold er anmeldt efter husdyrgødningsbekendtgørelsens<sup>1</sup> §42. Dyreholdet består af et erhvervsmæssigt kvægbrug.

Der er tale om et rent kvægbrug med produktionsareal under 175 m<sup>2</sup>. Dyreholdet er dermed omfattet af § 7 i husdyrgodkendelsesbekendtgørelsens<sup>2</sup> undtagelser fra krav om miljøtilladelse efter husdyrbrugloven.

Det er Holbæk kommunes vurdering, at det anmeldte kvægbrug med den anmeldte drift kan videreføres på adressen uden at påvirke miljøet eller naboer væsentligt.

Der anvendes den staldbygning (fastplaceret husdyranlæg), der fremgår af figur1 og bilag 1.

### Indhold af anmeldelsen:

Der er oplyst følgende dyrehold/produktionsareal/husdyranlæg i anmeldelsen:

Staldanlæg	Produktionsareal m <sup>2</sup>	Dyretype og staldgulv
*BBR Bygning 5	172	Kvæg på dybstrøelse
<b>Total m<sup>2</sup> produktionsareal</b>	<b>172</b>	<b>Kvæg på dybstrøelse</b>

\*Bygningens placering fremgår af figur 1 og bilag 1.

### Driften, ansøgt:

På ejendommen skal der kun være ammekvæg med tilhørende opdræt. Ammekvæget går på græs i sommerhalvåret, men der vil hele året være opdræt i stalden, der fremgår af figur 1. I stalden anvendes dybstrøelse.

---

<sup>1</sup> Husdyrgødningsbekendtgørelsen – Bekendtgørelse nr. 1176 af 23. juli 2020 om miljøregulering af dyrehold og om opbevaring og anvendelse af gødning

<sup>2</sup> Husdyrgodkendelsesbekendtgørelsen – Bekendtgørelse nr. 2256 af 29. december 2020 om godkendelse og tilladelse m.v. af husdyrbrug

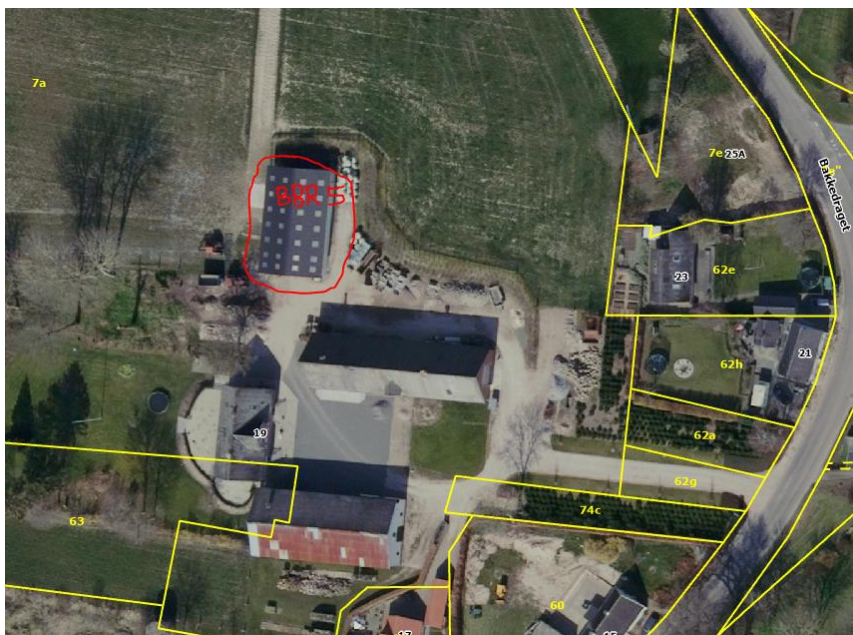

Figur 1. Oversigt over placering af løsdriftsstal.

### **Gødningsopbevaringsanlæg og -kapacitet:**

Ifølge husdyrgødningbekendtgørelsens kapitel 5 skal oplag af fast gødning ske på møddinger indrettet efter bestemmelserne i §§ 13 og 16.

Der er ingen gødningsopbevaringsanlæg på ejendommen. Dybstrøelsesmåttens bruges 1-2 gange årligt ud til udspredning eller i markdepot.

### **Afstandskrav, beskrivelse af beliggenheden af stalde og anlæg:**

Placering af de ansøgte fastplacerede husdyranlæg fremgår af figur 1 og bilag 1.

Dybstrøelsesstalden vurderes at overholde afstandskravene i husdyrgødningbekendtgørelsens 6, herunder 50 meter til nabobeboelse, 30 meter til naboskel og 15 meter til egen bolig.

### **Generelt:**

Det anmeldte husdyranlæg svarer til nudrifts staldarealerne og anses dermed som været udnyttet fra datoen på denne miljøvurdering.

Noteret af

Lone Lauritzen

Miljøtekniker

**Bilag 1.**

Ansøgers oplysning til indretning af fastplaceret husdyranlæg, Bakkedraget 19, 4450 Jyderup:

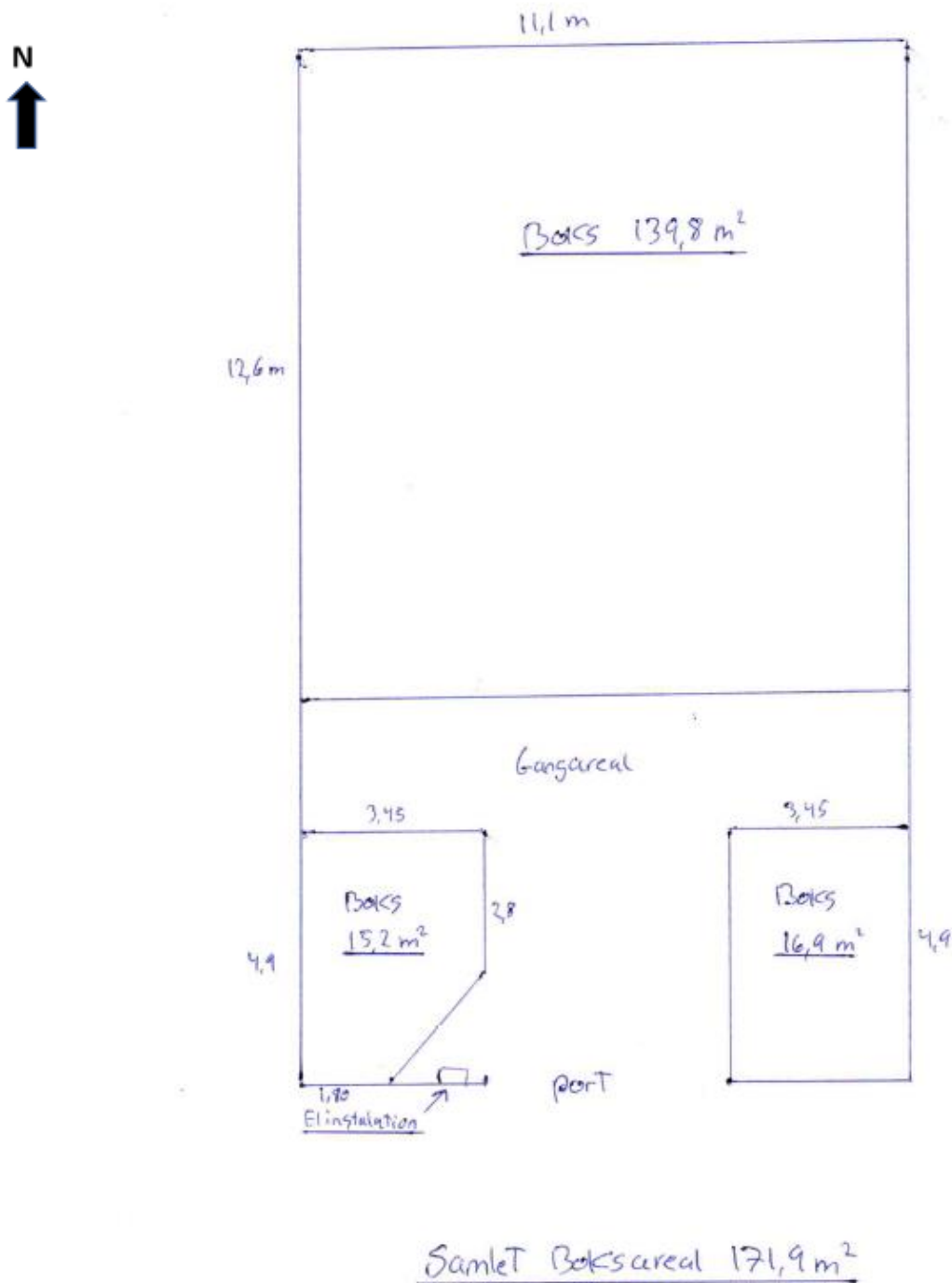

Tegning er ikke målfast

