

§ 11 afgørelse om etablering af Maskinhus



Nedermarksvej 5, 4643 Ans By

Afgørelsesdato: 25/11-2024

Sagsnr. 24/31215

Registreringsblad

Titel: §11 afgørelse om etablering af maskinhus

Overordnet lovgivning: Efter §17 i Lov om husdyrbrug og anvendelse af gødning m.v.

Dato for afgørelse: 25. november 2024

Husdyrbruget Kvægbrug

Husdyrbrugets navn Haugaard

Beliggenhedsadresse Nedermarksvej 5, 8643 Ans By

Bedrift CVR 25124219

Ejendomsnummer 10201504

CHR nr. 40289

Ansøger navn Haugaard

Ansøger adresse Nedermarksvej 5, 8643 Ans By

Matrikler på ejendomsnummer Matrikel: 9e - Iller By, Grønbæk
Matrikel: 2r - Iller By, Grønbæk

Tilsynsmyndighed Silkeborg Kommune

Miljøogsagsbehandler Christina Thorslev Petersen

Kvalitetssikret af Mariann Pinkalski

Indholdsfortegnelse

REGISTRERINGSBLAD	2
AFGØRELSE	4
BESKRIVELSE AF PROJEKTET.....	5
VURDERING.....	5
LOVGRUNDLAG	7
KLAGEVEJLEDNING OG OFFENTLIGGØRELSE	7
OPLYSNINGSPLIGT LANDBRUG	8
BILAG 1 - NEDENSTÅENDE ER <i>ORIENTERET</i> OM AFGØRELSEN VIA E-MAIL	9
BILAG 2 - SITUATIONSPLAN.....	11
BILAG 3 - BYGGETEGNINGER.....	12
BILAG 4 - AFSTANDSKRAV.....	16

Afgørelse

På grundlag af de i sagen foreliggende oplysninger træffer Silkeborg Kommune afgørelse om, at etablering af maskinhus på Nedermarksvej 5, Ans by ikke kræver tilladelse eller godkendelse efter Lov om husdyrbrug og anvendelse af gødning m.v.¹.

Afgørelsen gælder kun for det anmeldte. Der må ikke ske udvidelse eller ændring i dyreholdet eller anlægget, før ændringen er anmeldt og godkendt af Silkeborg Kommune.

Det er Silkeborg Kommunes vurdering, at det anmeldte maskinhus overholder kravene i § 11 i Bekendtgørelse om tilladelse og godkendelse m.v. af husdyrbrug.

Afgørelsen bortfalder, hvis den ikke er udnyttet senest 6 år efter afgørelsen er meddelt.

Der gøres endvidere opmærksom på, at afgørelse efter § 11 ikke fritager fra krav om tilladelse, godkendelse, dispensation m.v. efter anden lovgivning. Herunder kan det nævnes, at ejer selv er ansvarlig for at tilpasse BBR oplysninger, samt at opførelsen af siloen muligvis hører under Beredskabslovens kap. 7 om forebyggende foranstaltninger mv. og Beredskabsstyrelsens bekendtgørelse nr. 1070 af 29. juni 2020 med tilhørende tekniske forskrifter for faste brændbare stoffer (TF-Faste). Midtjysk Brand og Redning skal derfor give en tilladelse særskilt efter disse bestemmelser inden siloen må opføres.

¹ Lov om husdyrbrug og anvendelse af gødning m.v. nr. 520 af 1. maj 2019 med efterfølgende ændringer

Beskrivelse af projektet

Sagens grundlag

Følgende oplysninger er indgået i behandling af sagen:

- Ansøgning nr. 247566 version 2
- Supplerende oplysninger i form af vedhæftede byggetegninger.

Vurdering

Silkeborg Kommune vurderer, at:

Oplysningskravene til anmeldelsen er opfyldt, da der er indsendt

- 1) Oplysning om landbrugspligt på ejendommen.
- 2) Oplysning om, hvad det anmeldte skal anvendes til.
- 3) Oplysninger om placering af siloen i forhold til eksisterende bygninger.
- 4) Oplysninger om bygningens højde, bredde, materiale- og farvevalg.
- 5) Oplysninger om eventuelle terrænændringer.
- 6) Oplysninger om placering i forhold til kravene i § 10, stk. 2, nr. 2.

Ny bebyggelse kan opføres, da følgende betingelser er opfyldt:

- Bygningen er erhvervsmæssigt nødvendig for den pågældende ejendoms drift som landbrugsejendom. Maskinhuset er beliggende i tilknytning til ejendommens hidtidige bebyggelsesarealer/driftsbygninger. Maskinhuset er erhvervsmæssigt nødvendigt for driften af produktionen på Nedermarksvej 5, da det giver mulighed for opbevaring af "materialer" og maskiner til drift af produktionen.
- Bygningen placeres mindst 50 m fra nabobeboelser.
- Bygningerne placeres mindst 50 m fra byzone, sommerhusområde jf. gældende kommuneplan.
- Bygningerne placeres mindst 50 m fra lokalplanlagte områder der er udlagt til boligformål, blandet bolig- og erhvervsformål, eller offentlige formål med henblik på beboelse, institutioner, rekreative formål og lign.
- Byggeriet kan foretages uden ændringer i det eksisterende terræn på mere end +/- 1 m.
- Bygningshøjden overstiger ikke de eksisterende bygningers højde.

Den nye bebyggelse er placeret i et område uden særlige udpegninger i kommuneplanen.

Det er Silkeborg Kommunes vurdering, at opførelse af det anmeldte maskinhus overholder de i Bekendtgørelsens § 11 nævnte betingelser².

² Bekendtgørelse om godkendelse og tilladelse m.v. af husdyrbrug, Nr. 1261 af 29. november 2019, med efterfølgende ændringer

Silkeborg Kommune vurderer derfor, at maskinhuset ikke er omfattet af godkendelsespligt jf. husdyrlovens §16a eller b.

Lovgrundlag

Anmeldelsen er behandlet i henhold til reglerne i Husdyrloven³ med tilhørende bekendtgørelse om tilladelse og godkendelse m.v. af husdyrbrug⁴, Miljøstyrelsens vejledning om miljøregulering af husdyrhold⁵, Bekendtgørelse om husdyrgødning, ensilage m.v.⁶, Bekendtgørelse om lov om naturbeskyttelse⁷ og Bekendtgørelse om udpegning og administration af internationale naturbeskyttelsesområder samt beskyttelse af visse arter⁸.

Da anmeldelsen overholder alle krav, vurderer Silkeborg Kommune at ændringerne er af underordnet betydning og at ingen naboer eller andre borgere er væsentlig og individuelt berørt af ændringerne.

Der gøres ved samme lejlighed opmærksom på, at en evt. fremtidig ændring af dyreholdet eller produktionsarealet skal oplyses til Silkeborg Kommune, så kommunen kan vurdere om ændringerne kræver tilladelse.

Klagevejledning og offentliggørelse

Der kan efter kapitel 7 i Lov om husdyrbrug og anvendelse af gødning klages over Kommunens afgørelse. Klageberettigede omfatter ansøger, Miljøministeren, Sundhedsstyrelsen samt enhver, der må antages at have en individuel, væsentlig interesse i sagens udfald. Der kan desuden klages af visse organisationer, som angivet i §§ 85-87 i Lov om husdyrbrug og anvendelse af gødning.

Afgørelsen vil blive offentliggjort 25. november 2024 på [kommunens hjemmeside](#). Hvis du ønsker at klage over denne afgørelse, kan du klage til Miljø- og Fødevareklagenævnet. Du klager via Klageportalen, som du finder et link til på forsiden af [Nævnenes Hus](#). Klageportalen ligger på [borger.dk](#) og [virk.dk](#). Du logger på borger.dk eller virk.dk, ligesom du plejer, typisk med NEM-ID. Klagen sendes gennem Klageportalen til den myndighed, der har truffet afgørelsen. En klage er indgivet, når den er tilgængelig for Silkeborg Kommune i Klageportalen. Når du klager, skal du betale et gebyr på 900 kr. som privatperson og 1800 kr. som virksomhed eller organisation. Du betaler gebyret med betalingskort i Klageportalen.

Klagen skal være modtaget senest 4 uger fra offentliggørelsen dvs. senest 2. december 2024. Miljø- og Fødevareklagenævnet skal som udgangspunkt afvise en klage, der kommer uden om Klageportalen, hvis der ikke er særlige grunde til det. Hvis du ønsker at blive fritaget for at bruge Klageportalen, skal du sende en begrundet anmodning til Silkeborg Kommune. Kommunen videresender herefter anmodningen til Miljø- og Fødevareklagenævnet, som træffer afgørelsen om, hvorvidt din anmodning kan imødekommes.

Gebyret tilbagebetales, hvis

- klagesagen fører til, at den påklagede afgørelse ændres eller ophæves

³ Lov om husdyrbrug og anvendelse af gødning m.v. nr. 520 af 1/5/2019 med efterfølgende ændringer

⁴ Bekendtgørelse om tilladelse og godkendelse m.v. af husdyrbrug, nr. 1261 af 29/11/ 2019, med efterfølgende ændringer

⁵ Se Miljøstyrelsens vejledning om miljøregulering af husdyrhold

⁶ Bekendtgørelse om miljøregulering af dyrehold og om opbevaring og anvendelse af gødning nr. 760 af 30/07/2019 med efterfølgende ændringer

⁷ Lov om naturbeskyttelse, lovbek. nr. 240 af 13/03/2019 med efterfølgende ændringer

⁸ Bekendtgørelse om udpegning og administration af internationale naturbeskyttelsesområder samt beskyttelse af visse arter, nr. 1595 af 06/12/2018 med efterfølgende ændringer

- klageren får helt eller delvis medhold i klagen
- klagen afvises som følge af overskredet klagefrist eller manglende klageberettigelse
- klagen ikke er omfattet af Miljø- og Fødevareklagenævnets kompetence.

Det bemærkes, at hvis den eneste ændring af den påklagede afgørelse er forlængelse af frist for efterkommes af afgørelse som følge af den tid, der er medgået til at behandle sagen i klagenævnet, tilbagebetales gebyret dog ikke.

En klage har normalt ikke opsættende virkning, med mindre Miljø- og Fødevareklagenævnet beslutter andet. Hvis tilladelsen indeholder vilkår til sikring af de landskabelige værdier eller vilkår om placering af gyllebeholdere, må tilladelsen ikke udnyttes før klagefristens udløb, og i disse tilfælde har klagen opsættende virkning, med mindre Miljø- og Fødevareklagenævnet beslutter andet. Udnyttelse af tilladelsen sker på ansøgers eget ansvar og indebærer ingen begrænsninger i Miljø- og Fødevareklagenævnets ret til at ændre eller ophæve afgørelsen.

Ifølge § 90 i Lov om miljøgodkendelse m.v. af husdyrbrug kan afgørelsen desuden prøves ved domstolene. Et eventuelt sagsanlæg skal anlægges inden 6 måneder efter, at afgørelsen er offentliggjort, dvs. senest den 6. maj 2025.

Oplysningspligt Landbrug

Silkeborg Kommune behandler oplysninger om dig for at kunne behandle din henvendelse. Ønsker du at vide mere om, hvordan vi passer på dine oplysninger, og hvilke rettigheder du har, kan du [læse mere på kommunens hjemmeside](#).

Med venlig hilsen

Christina Thorslev Petersen

Silkeborg Kommune

Bilag 1 - Nedenstående er *orienteret* om afgørelsen via e-mail

Ansøger

Haugaard, Nedermarksvej 5, 8643 Ans by

Gråkjær Landbrug A/S, Nina Gamby

Organisation og adresse

Danmarks Naturfredningsforening,

Masnedøgade 20, 2100 Kbh. Ø,

Danmarks Sportsfiskerforbund,

Skyttevej 4, 7182 Bredsten,

Det økologiske Råd,

Blegdamsvej 4B, 2200 København N,

Dansk Ornitologisk Forening,

Vesterbrogade 140, 1620 Kbh. V,

Styrelsen for patientsikkerhed

Danmarks Fiskeriforening,

e-mail adresse

dnsilkeborg-sager@dn.dk

jankarnoe@gmail.com

post@sportsfiskerforbundet.dk

lbt@sportsfiskerforbundet.dk

oestjylland@sportsfiskerforbundet.dk

husdyr@ecocouncil.dk

natur@dof.dk

stps@stps.dk

Nordensvej 3, Taulov, 7000 Fredericia,

mail@dkfisk.dk

Ferskvandsfiskeriforeningen for Danmark,

nb@ferskvandsfiskeriforeningen.dk

Arbejderbevægelsens Erhvervsråd,

Reventlowsgade 14, 1 sal, 1651 Kbh. V,

ae@ae.dk

Forbrugerrådet,

Fiolstræde 17, Postbox 2188, 1017 Kbh. K,

fbr@fbr.dk

Gjern Natur,

post@gjern-natur.dk

Naturstyrelsen, Haraldsgade 53, 2100 København Ø

nst@nst.dk

Bilag 2 - Situationsplan



Den orange firkant viser placeringen af det ansøgte maskinhus.

Bilag 3 - Byggetegninger

2024-123
01

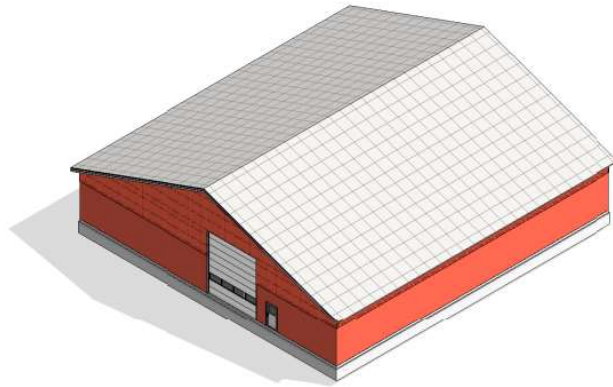

3

2

Myndighedssæt

2024-123 Maskinhus

01

Carl Jørgen Haugaard

Forside

Byggeplads: Nedermarksvej 5, 8643 Ans by

Papir: A3

Dato: 23.10.2024

Matrikel nr.: 9e, Iler By, Granbæk

Konstruktør: Jesper

Mål:

Tlf / Mobil:

GPS Pos.:



THINGGADE 19, 7800 SKIVE
Tlf.: 97514600
EMAIL: POST@M-S.DK



D

C

B

A

Byggetegning nr. 2024-123 Maskinhus, Thinggade 19, 7800 Skive - Carl J. Haugaard - Poul Bak/Post@M-S.DK - Maskinhus - Nedermarksvej 5, Ans by - 23-10-2024 07:38:58 Myndighedssettegning.rvt



Ascidac
Nyt maskinhus 594,8m²

Situationsplan, 1: 1000

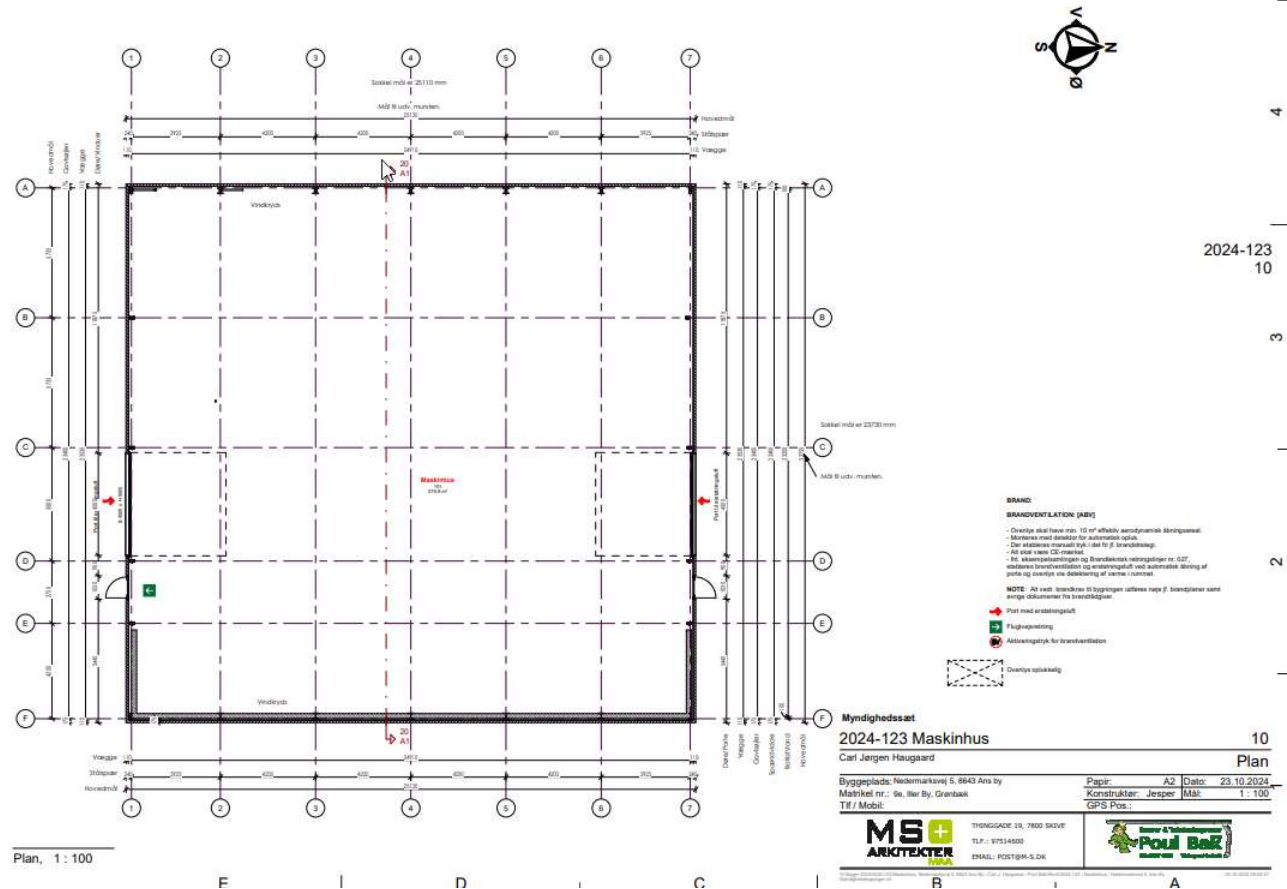

2024-123
10

4

3

2

- BRAND:**
BRANDVENTILATION (ABV)
- Overlyde skal have min. 10 m² effektiv areal pr. vindingsplan.
 - Monteres med dæksel for automatisk lukning.
 - Der skal være manuelt luk- / lås for 2. brandsikring.
 - Alle skal være CE-mærkede.
 - Et svævepælsystem og brandsikret netværk nr. 027, medfører brandsikring af udendørsområdet ved installation. Boring af jern og betongulv må dokumenteres af Jærte Control.
- NOTE:** Alle nye vindere til bygningen udføres i henhold til projekterings samt eventuelle dokumenter fra brandsikring.
- Port med erstatningsluft
 - Flugtrapstøtte
 - Aktiveringstryk for brandventilation
 - Overlydeoptak

Myndighedsattest
2024-123 Maskinhus
Carl Jørgen Haugaard

10
Plan

Byggeplads: Nævermarkvej 5 8543 Åns by
Matrikel nr.: 56, Rår By, Grønåsk
Tlf / Mobil: 97514500

Papir: A2
Konstruktør: Jesper Madsen
Mål: 1: 100
GPS Pos.:

MS+ ARKITEKTER THINGGADE 13, 7800 SKIVE
T.L.P.: 97514500
EMAIL: POST@M-S.DK

POUL BØK Bygger & Tekniskrådgiver
Lindbovej 10, 8250 Ålbæk

Plan, 1: 100

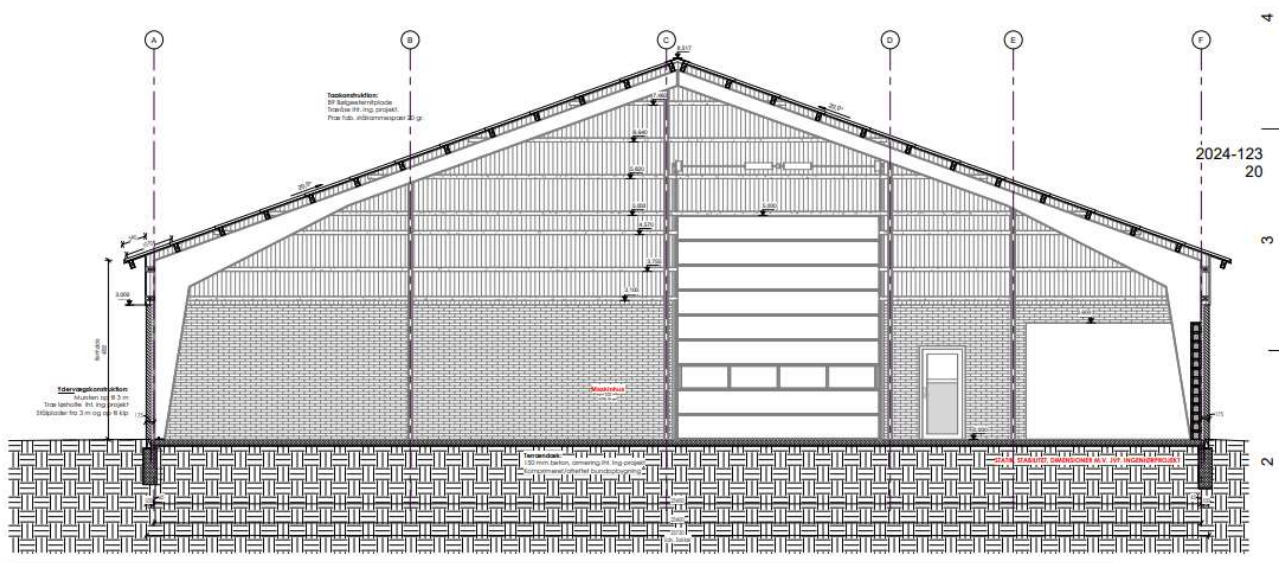

Principalt 1, 1 : 50

Myndighedssat
2024-123 Maskinhus 20
 Carl Jørgen Haugegaard Snit 1
 Byggeplads: Nødemærkvej 5, 8643 Års by
 Matrikel nr.: 9a, 8a, By, Grønbak
 TB / Model: _____
 MS+ ANKITEKTER
 TRINGGADE 19, 7800 SKIVE
 TLF.: 97514800
 EMAIL: POST@MS-DK
 PAPIR: A2
 KONSTRUKTOR: Jesper
 Dato: 23.10.2024
 MÅL: 1 : 50
 GPS Pos: _____
 Poulsen & Poulsen
 Skovarkitekt
 Skovarkitekt

E | D | C | B | A

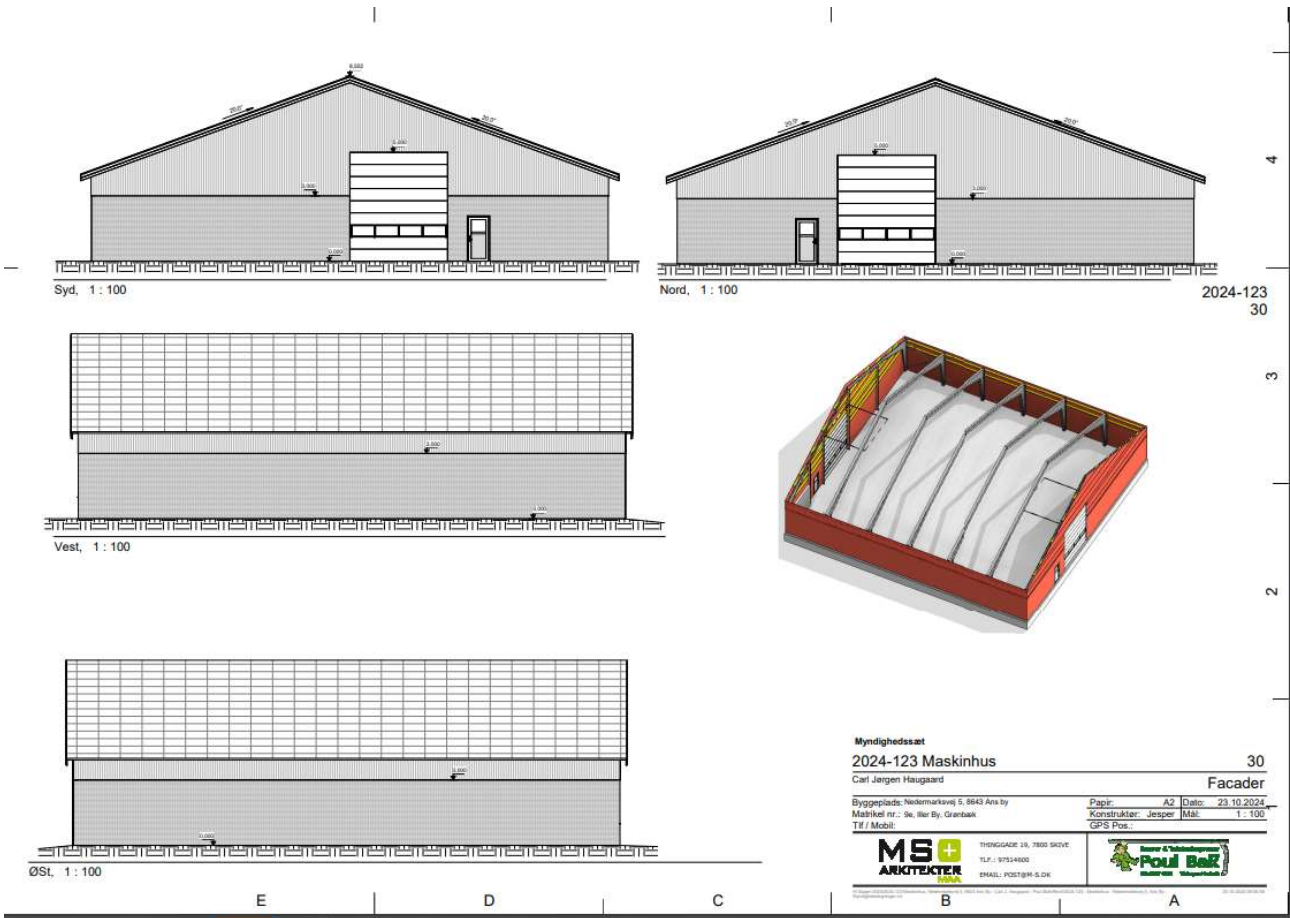

Placering af alle ejendommens siloer inklusiv den ansøgte.

Bilag 4 - Afstandskrav

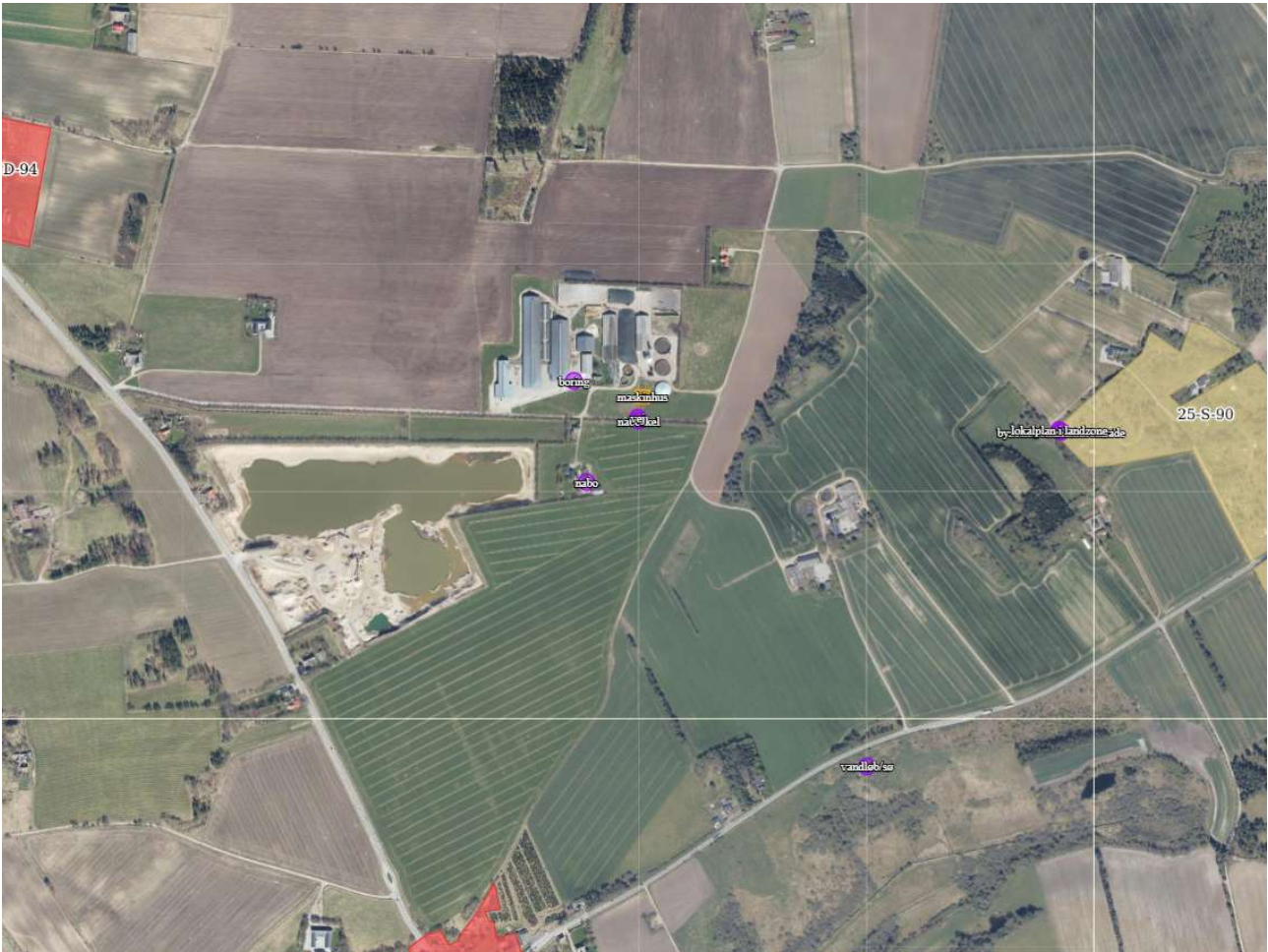

Figur 1: Afstand til sommerhusområde er mere end 50 meter



Figur 2: Afstand til nærmeste nabo er mere end 50 meter.