



Herning
Kommune



Miljø og Klima • Rådhuset • Torvet • 7400 Herning • Tlf. 96 28 28 28 • teknik@herning.dk • www.herning.dk

HERNING KOMMUNE

**§ 10 afgørelse om ikke godkendelsespligtig
etablering af forskellige driftsbygninger, an-
læg m.v.**

Ørskovvej 30
7400 Herning

Afgørelsesdato: 3. februar 2020
Sagsnr.: 09.17.00-P19-2-20





Registreringsblad

Titel:	§ 10 afgørelse om ikke godkendelsespligtig etablering af forskellige driftsbygninger, anlæg m.v.
Overordnet lovgivning	Lov om husdyrbrug og anvendelse af gødning m.v., § 17
Dato for afgørelse:	3. februar 2020
CVR-nummer	26614171
CHR-nummer	99659
Ejendomsnummer	6570162884
Matrikelnummer Ejerlav	9a Ørskov By, Snejbjerg
Adresse	Ørskovvej 30 7400 Herning
Konsulentfirma	FL Byggeteknik ApS Frank Ø. Larsen
Tilsynsmyndighed	Herning Kommune
Miljøsagsbehandler Herning Kommune	Pernille Kjeldsen
Kvalitetssikring	Louise Lindegaard Weinreich

Copyright

Indeholder GeoDanmark-data fra Styrelsen for Dataforsyning og Effektivisering og Danske kommuner.

DDOland (ortofoto), er gengivet af Herning Kommune med tilladelse fra Cowi. DDO ©, Copyright COWI.



Indholdsfortegnelse

§ 10 AFGØRELSE OM IKKE GODKENDELSESPLIGTIG ETABLERING AF DRIFTSBYGNINGER.....	4
RESUMÉ	4
AFGØRELSE	4
VURDERING.....	5
KLAGEVEJLEDNING OG OFFENTLIGGØRELSE	7
INTERESSENTLISTE FOR HØRINGSPERIODE OG OFFENTLIGGØRELSE	8
BILAG 1: SITUATIONSPLAN.....	9
BILAG 2: BYGGETEGNING.....	9



§ 10 afgørelse om ikke godkendelsespligtig etablering af driftsbygninger

Resumé

Herning Kommune har den 9. januar 2020 modtaget en anmeldelse om etablering af maskinhus på Ørskovvej 30, 7400 Herning.

Driftsbygningerne er erhvervsmæssigt nødvendigt for landbruget.

Sagens grundlag

Følgende oplysninger er indgået i behandling af sagen:

- Ansøgning nr. 216568 version 1 af 9. januar 2020

Afgørelse

På grundlag af de i sagen foreliggende oplysninger, træffer Herning Kommune afgørelse om, at etablering af maskinhus på Ørskovvej 30, 7400 Herning, ikke kræver tilladelse eller godkendelse efter husdyrbrugloven¹.

Afgørelsen gælder kun for det anmeldte. Der må ikke ske udvidelse eller ændring i dyreholdet eller anlægget, før ændringen er anmeldt og godkendt af Herning Kommune.

Det er Herning Kommunes vurdering, at det ansøgte maskinhus overholder kravene i § 10 i husdyrgodkendelsesbekendtgørelsen² og § 17 i husdyrbrugloven.

Afgørelsen bortfalder, hvis den ikke er udnyttet senest 6 år efter afgørelsen er meddelt. Hvis anlægget ikke er fuldt etableret og taget i brug efter de 6 år, så bortfalder den del, der ikke har været udnyttet.

Der gøres endvidere opmærksom på, at afgørelse efter § 10 ikke fritager fra krav om tilladelse, godkendelse, dispensation m.v. efter anden lovgivning. Herunder kan det nævnes, at en eventuel byggetilladelse, nedrivningstilladelse, afledning af overfladevand m.v. skal søges separat hos Herning Kommune og at byggeriet ikke må påbegyndes, før byggetilladelsen er givet.

¹ Lovbekendtgørelse om husdyrbrug og anvendelse af gødning m.v. nr. 520, 2019-05-01, med efterfølgende ændringer

² Bekendtgørelse om godkendelse og tilladelse m.v. af husdyrbrug, nr. 1261, 2019-29-11, med efterfølgende ændringer



Vurdering

Herning Kommune vurderer, at oplysningskravene til anmeldelsen er opfyldt, da der er indsendt:

- 1) Oplysning om landbrugspligt på ejendommen. **Er oplyst og vurderet ok.**
- 2) Oplysning om, hvad det anmeldte skal anvendes til. **Er oplyst og vurderet ok.**
- 3) Oplysninger om placering af maskinhuset i forhold til eksisterende bygninger. **Tegning medsendt og vurderet ok.**
- 4) Oplysninger om bygningens højde, bredde, taghældning og byggestil, herunder materiale- og farvevalg. **Oplysninger er opgivet og der er udarbejdet en byggeansøgning (Ansøgt om en 501 m² maskinhus) her vil alle relevante oplysninger fremgå – ok.**
- 5) Oplysninger om eventuelle terrænændringer. **Vurderes ok.**
- 6) Oplysninger om placering i forhold til kravene i husdyrgodkendelsesbekendtgørelsens § 10, stk. 2, nr. 2 jævnfør § 6, stk. 1, nr. 1, 2 og 4 i husdyrbrugloven. **Oplyst, opmålt og vurderes ok.**

Ny bebyggelse kan opføres, da følgende betingelser er opfyldt:

- Bygningen er erhvervmæssigt nødvendig for den pågældende ejendoms drift som landbrugsejendom og beliggende i tilknytning til ejendommens hidtidige bebyggelsesarealer.
- Placering i forhold til kravene i §6, stk. 1, nr. 1, 2 og 4 i husdyrbrugloven.

Område	Afstandskrav	Afstand målt fra nybyggeri/bygning hvor ændringen/udvidelsen sker
Eksisterende eller kommuneplanlagt byzone eller sommerhusområde	50 meter	89 meter
Område i landzone der i lokalplan er udlagt til boligformål, blandet bolig- og erhvervsformål eller offentlige formål med henblik på beboelse, institutioner, rekreative formål og lignende.	50 meter	230 meter
Nabobeboelse	50 meter	170 meter (Bæktoftvej 15)

Tabel 1: § 6, stk. 1, nr. 1, 2 og 4 i husdyrbrugloven

Kort over fremtidig byzone

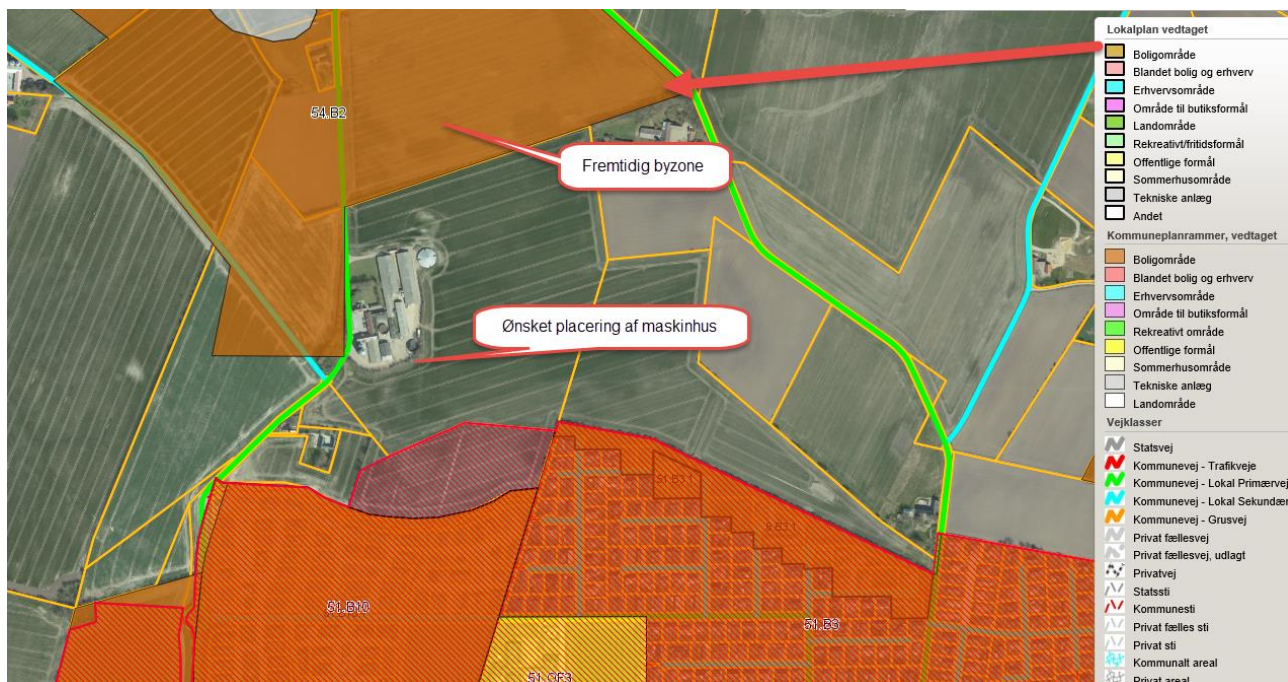

- Byggeriet kan foretages uden ændringer i det eksisterende terræn på mere end +/- 1 m.
- Den nye bebyggelse er placeret i et område uden særlige udpegninger i kommuneplanen.

Det er Herning Kommunes vurdering, at opførelse af den anmeldte Maskinhus overholder de i Bekendtgørelsens § 10 nævnte betingelser³.

Herning Kommune vurderer derfor, at Maskinhus ikke er omfattet af godkendelsespligten.

³ Bekendtgørelse om godkendelse og tilladelse m.v. af husdyrbrug, Nr. 1021 af 6. juli 2018 med efterfølgende ændringer



Lovgrundlag

Anmeldelsen er behandlet i henhold til reglerne i husdyrbrugloven, husdyrgodkendelsesbekendtgørelsen, Miljøstyrelsens vejledning om miljøregulering af husdyrhold⁴, husdyrgødningsbekendtgørelsen⁵, bekendtgørelse om lov om naturbeskyttelse⁶ og bekendtgørelse om udpegning og administration af internationale naturbeskyttelsesområder samt beskyttelse af visse arter⁷.

Afgørelsen har i henhold til forvaltningsloven været i partshøring 14 dage hos ansøger, konsulent samt naboer der vurderes at være væsentligt, individuelt berørt af etableringen af maskinhuset:

Der er ikke indkommet kommentarer i høringsperioden.

Klagevejledning og offentliggørelse

Det er muligt at klage over afgørelsen til Miljø- og Fødevarerklagenævnet. De, der kan klage, er ansøger og enhver, der har en individuel, væsentlig interesse i sagen, samt Miljøministeriet og visse myndigheder og organisationer, som er angivet i husdyrlovens §84-87. Man kan klage inden fire uger efter afgørelsens offentliggørelse, det vil sige senest den 2. marts 2020. Afgørelsen offentliggøres på Herning Kommunes hjemmeside under "Offentliggørelser" og "Landbrug" i hele klageperioden og indtil den 2. marts 2020.

Hvis du ønsker at klage over denne afgørelse, kan du klage til Miljø- og Fødevarerklagenævnet. Du klager via Klageportalen, som du finder et link til på forsiden af www.nmkn.dk. Klageportalen ligger på www.borger.dk og www.virk.dk. Du logger på www.borger.dk eller www.virk.dk, ligesom du plejer, typisk med NEM-ID. Klagen sendes gennem Klageportalen til den myndighed, der har truffet afgørelsen. En klage er indgivet, når den er tilgængelig for Herning Kommune i Klageportalen.

Klagen skal være tilgængelig for Herning Kommune i Klageportalen (det vil sige, at klager har godkendt og betalt gebyr/bestilt en faktura i Klageportalen) senest den 2. marts 2020.

Miljø- og Fødevarerklagenævnet skal som udgangspunkt afvise en klage, der kommer uden om Klageportalen, hvis der ikke er særlige grunde til det. Hvis du ønsker at blive fritaget for at bruge Klageportalen, skal du sende en begrundet anmodning til Herning Kommune, der har truffet afgørelse i sagen. Herning Kommune videresender herefter anmodningen til Miljø- og Fødevarerklagenævnet, som træffer afgørelse om, hvorvidt din anmodning kan imødekommes.

Hvis afgørelsen påklages, bliver det meddelt ansøger.

En eventuel klage har ikke opsættende virkning, medmindre Miljø- og Fødevarerklagenævnet bestemmer andet, hvorfor anmeldelsen på eget ansvar kan udnyttes før klagefristen er udløbet i henhold til husdyrlovens § 81, stk. 1.

Denne afgørelse kan også indbringes for domstolene, jf. husdyrlovens § 90. Det skal ske indenfor seks måneder efter afgørelsens offentliggørelse.

Med venlig hilsen

Pernille Kjeldsen
Miljømedarbejder, Herning Kommune
Miljø og Klima, Landbrugsteamet

⁴ Se Miljøstyrelsens vejledning om miljøregulering af husdyrhold

⁵ Bekendtgørelse om miljøregulering af dyrehold og om opbevaring og anvendelse af gødning, nr. 760, 2019-07-30, med efterfølgende ændringer

⁶ Lovbekendtgørelse om naturbeskyttelse, nr. 240, 2019-03-13, med efterfølgende ændringer

⁷ Bekendtgørelse om udpegning og administration af internationale naturbeskyttelsesområder samt beskyttelse af visse arter, nr. 1240, 24-10-2018 med efterfølgende ændringer



Interessentliste for høringsperiode og offentliggørelse

Nedenstående er orienteret om udkast til afgørelsen:

- Ørskovvej 30, 7400 Herning
- FL Byggetekning ApS, Gl. Hornshøjvej 18, 7500 Holstebro

- Parter der vurderes at have en væsentligt, individuel interesse i sagen.
 - Grøndahlsvej 25,9.,-1, 7400 Herning
 - Bæktoftvej 15, 7400 Herning
 - Ørskovvej 35, 7400 Herning
 - Gødstrupvej 17, 7400 Herning

Nedenstående er orienteret om afgørelsen:

- Ørskovvej 30, 7400 Herning
- FL Byggetekning ApS, Gl. Hornshøjvej 18, 7500 Holstebro

- Herning Museum, Museumsgade 32, 7400 Herning
- Danmarks Fiskeriforening, Nordensvej 3, Taulov, 7000 Fredericia
- Ferskvandsfiskeriforeningen for Danmark, Vormstrupvej 2, 7540 Haderup
- Danmarks Sportsfiskerforbund, Skyttevej 4, 7182 Bredsten
- Danmarks Naturfredningsforening, Masnedøgade 20, 2100 København Ø.
- Foreningen af bredejere ved Gødstrup Sø



Bilag 1: Situationsplan

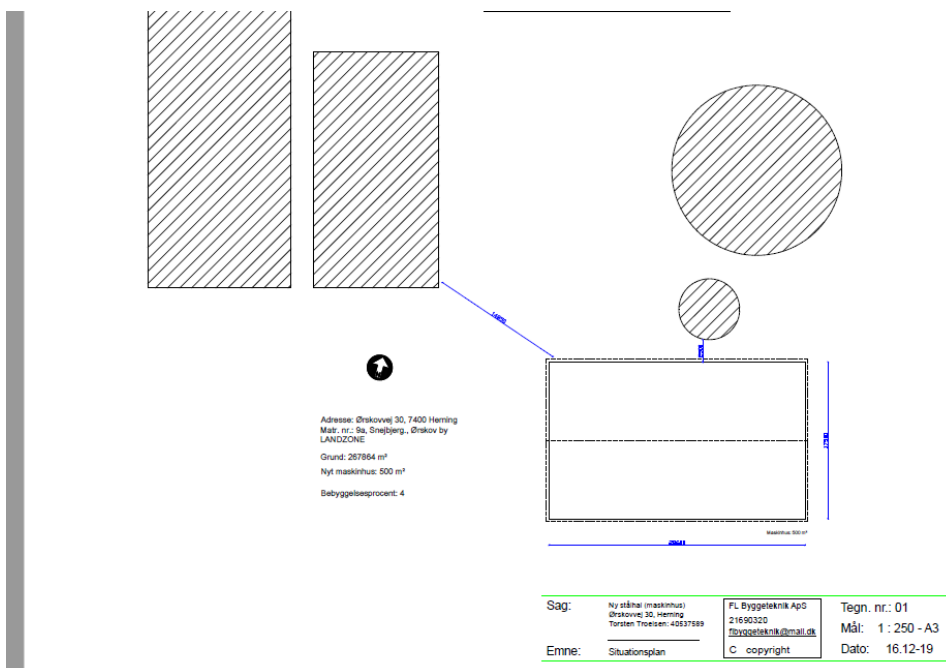
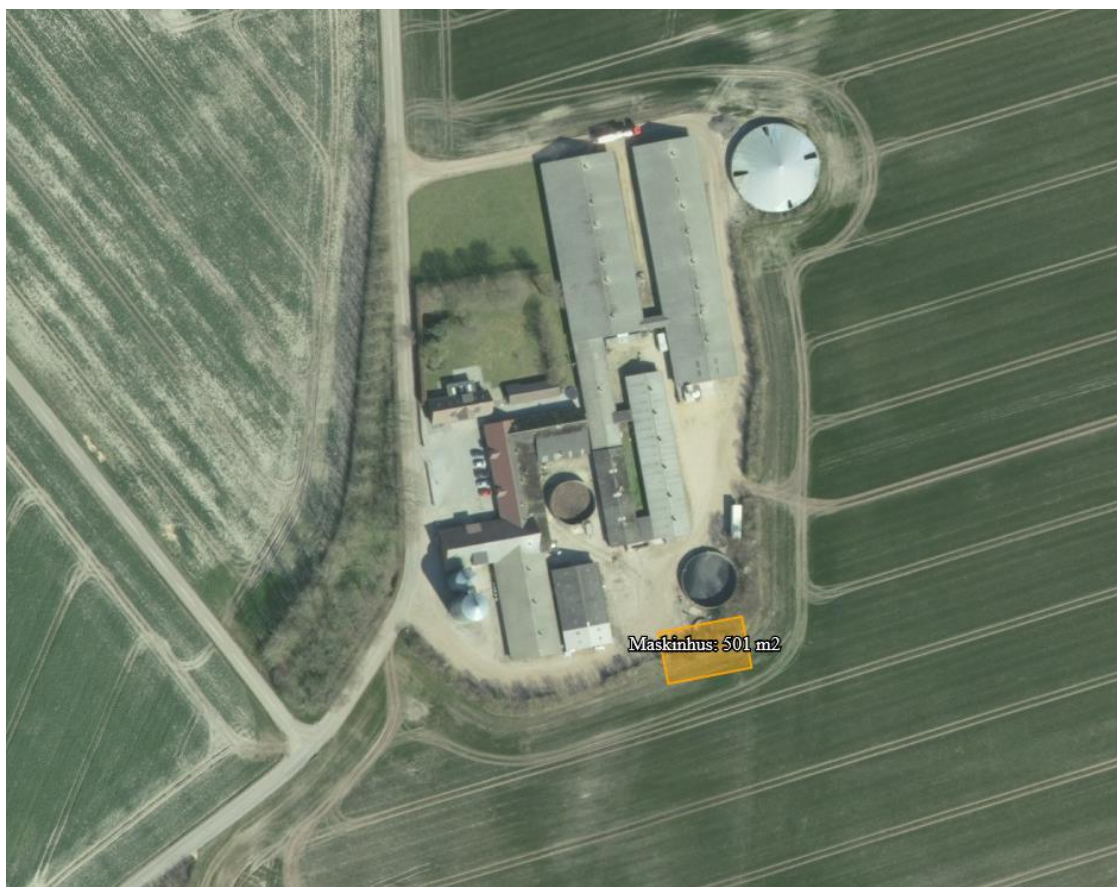



Bilag 2: Byggetegning

(27)-1 Tag, sadeltag 20 grader.

56 Eternittagbræder
Slæmbræder
Taglæser 55 x 125 mm
Stålbuer (20 grader) Dimensioneres af leverandør
Udhængbræder
Såil - dagrensel og nedløb.

(21)-1 Ydervæg (340mm).

Stålpæler
Trædæler
Stålbuer

(12)-1 Fundament, 300 mm rende-fundament.

Armeret beton til bæredygtigt underlag,
dog minimum 1200 mm under terræn.
Fundament 300 mm 11 næsker (værd)
Tentorstål Ø12 bukses i rende-fundament, og støbes i
gulvet for stabilisering af stålbuer

(13)-1 Tætteflade.

Komprimeret afrettet sand.
Armeret beton 100 mm

Regnvand.

Føres i nedløb til nedslivning på egen grund

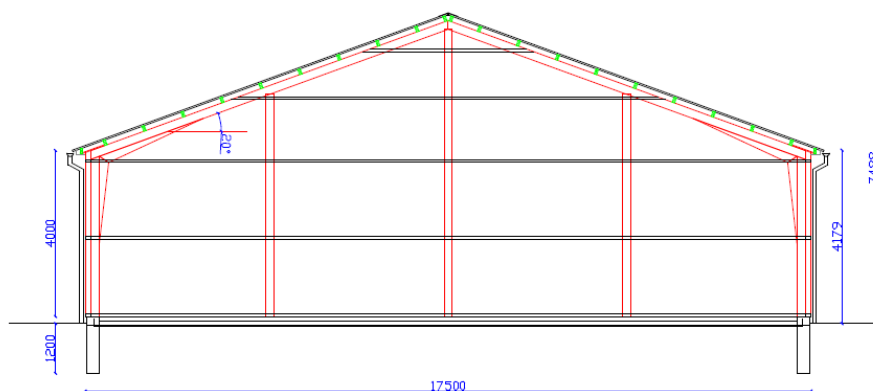

Sag: Ny stålhø (maskinhus)
Ørskovvej 30, Herning
Torsten Troelsen: 40537580

FL Byggeteknik ApS
21690320
flbyggeteknik@mail.dk
C copyright

Tegn. nr.: 04
Mål: 1 : 75 - A3
Dato: 16.12.19

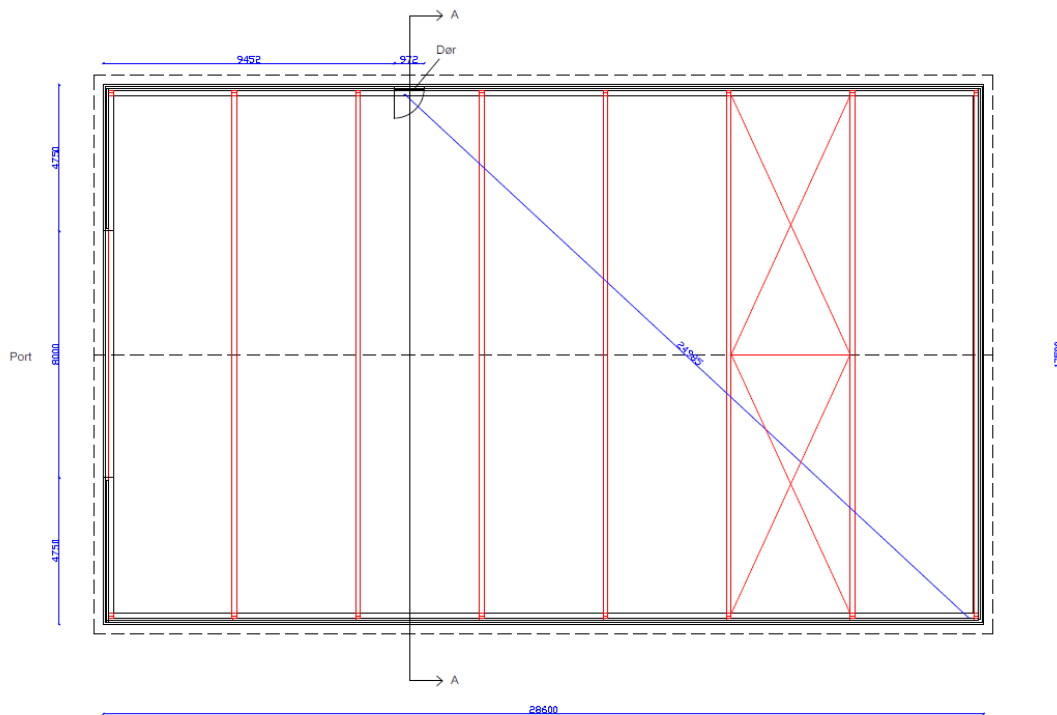

Sag:	Ny stålhal (maskinhus) Ørskovvej 30, Herning Torsten Troelsen: 40537589	FL Byggeteknik ApS 21690320 flbyggeteknik@mail.dk	Tegn. nr.: 02
Emne:	Plantegning	C copyright	Mål: 1 : 100 - A3
			Dato: 16.12.19

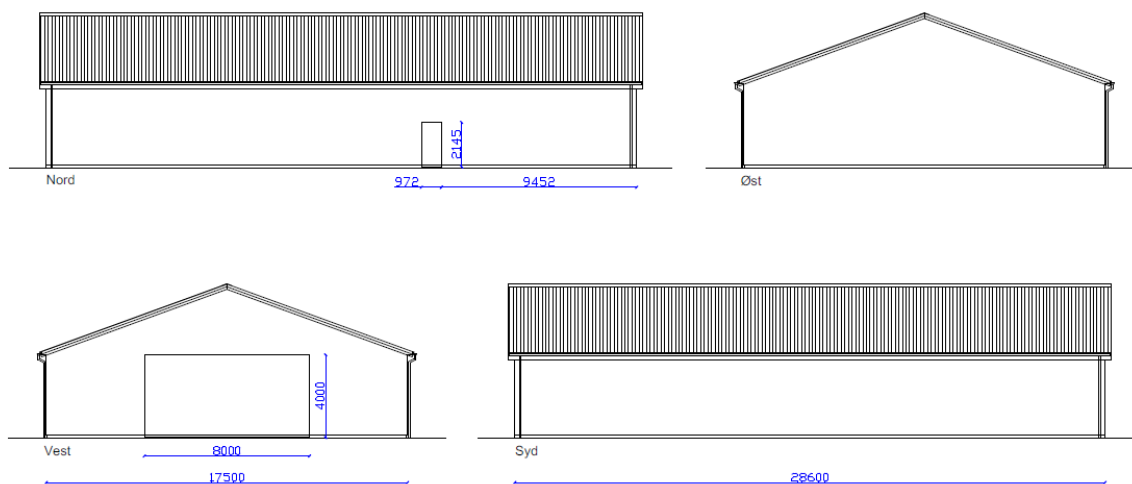

Sag:	Ny stålhal (maskinhus) Ørskovvej 30, Herning Torsten Troelsen: 40537589	FL Byggeteknik ApS 21690320 flbyggeteknik@mail.dk	Tegn. nr.: 03
Emne:	Facader	C copyright	Mål: 1 : 150 - A3 Dato: 16.12-19



Bilag 3 – Konstruktionsgrundlag

§AG: Ørskovvej 30, Snejbjerg, 7400 Herning. Opførelse af ny hal på 500 m² (Maskinhus)

EMNE: Konstruktionsgrundlag

Tag/vægkonstruktion:

Hallen opføres med stålbuer, dimensioneret af leverandør. Der monteres træåser på sider og tag for beklædning. Der lægges tagplader (B6 eternit) direkte på åserne på taget. På siderne monteres stålplader.

Fundament:

Der graves et 30 cm randfundament til min. 120 cm under terræn, som støbes med armeret beton. Øverst sættes en 30 cm fundablok. Der nedstøbes et tentorstål Ø12 i gulvet som forankring af buekonstruktion, stålet bukes i randfundament for god forankring. Der støbes et armeret betonlag som gulv i min. 10 cm tykkelse. Overkant gulv er 10 cm under overkant fundablok.