

Flux Water Slagelse ApS

Dalsvinget 9

4200 Slagelse

Center for Miljø, Plan og
Teknik
Virksomheder og Landbrug
Dahlsvej 3
4220 Korsør

Tlf. 58 57 36 00
teknik@slagelse.dk
www.slagelse.dk

Opfølgning på miljøtilsyn

Slagelse Kommune har den 25.07.2019 foretaget et Miljøtilsyn, §9, uvarslet (7) jf. § 65 i miljøbeskyttelsesloven¹ på Dalsvinget 9.

6. december 2019
Sagsnr.: 2019-000022

Kontaktperson:
Kim Hansen
Direkte tlf. 58579522
Mail: kihan@slagelse.dk

Tilsynet gav ikke anledning til bemærkninger

Offentliggørelse af tilsynet

Oplysningerne i tilsynsrapporten vil blive offentliggjort på Miljø- og Fødevareministeriets portal Digital MiljøAdministration jf. § 12 i Miljøtilsynsbekendtgørelsen². Der gøres opmærksom på, at enhver har ret til at få aktindsigt i sagen om tilsynet, herunder den samlede tilsynsrapport samt eventuelle øvrige oplysninger i sagen.

EAN nr. 5798007389727

Orientering om brugerbetaling

Tilsynet er omfattet af reglerne om brugerbetaling jf. Brugerbetalingsbekendtgørelsen³. I 2019 opkræves 328,62 kr. pr. time for tilsynsarbejdet udført på og uden for virksomheden.

Kontakt

Har I spørgsmål, kan I kontakte mig på telefon eller mail.

Med venlig hilsen

Kim Hansen

Tilsynsrapport for miljøtilsyn

¹ LBK. nr. 1121 af 03/09/2018: Lovbekendtgørelse af lov om miljøbeskyttelse.

² BEK nr. 1476 af 12/12/2017: Bekendtgørelse om miljøtilsyn.

³ BEK nr. 1475 af 12/12/2017: Bekendtgørelse om brugerbetaling for godkendelse m.v. og tilsyn efter lov om miljøbeskyttelse og lov om miljøgodkendelse m.v. af husdyrbrug.

Tilsynet er udført af: Torben Hald og Kim Hansen

Fra virksomheden deltog:

Virksomheden er efter miljøbeskyttelseslovens bestemmelser indplaceret med listepunkt: '501b Bortskaf/nyttig Farligt >10t/dg-fys-kem beh. Ingen': (Kategori: 1a) 5.1b

Matrikler (BBR)

Matr.nr	Ejerlavskode	Ejerlavnavn
12o	2001452	SLAGELSE MARKJORDER

Ejeroplysninger (BBR)

Ejernavn	Ejernavn 2	Ejeradresse	Ejeradresse 2	Postnr	Adr.b eskyt tet
SK SPILDEVAND A/S		Lilleøvej 3		4220 Korsør	Nej

Ejendommens ejer	, ,
Betalers adresse	Flux Water Slagelse ApS, Dalsvinget 9, 4200 Slagelse Attention: CVRnr: 35863737
Tlf. / mobil / fax	/ /
E-mail	
Hjemmeside	
CVR- / P-nummer	35863737 / 1021271736

Spildevand

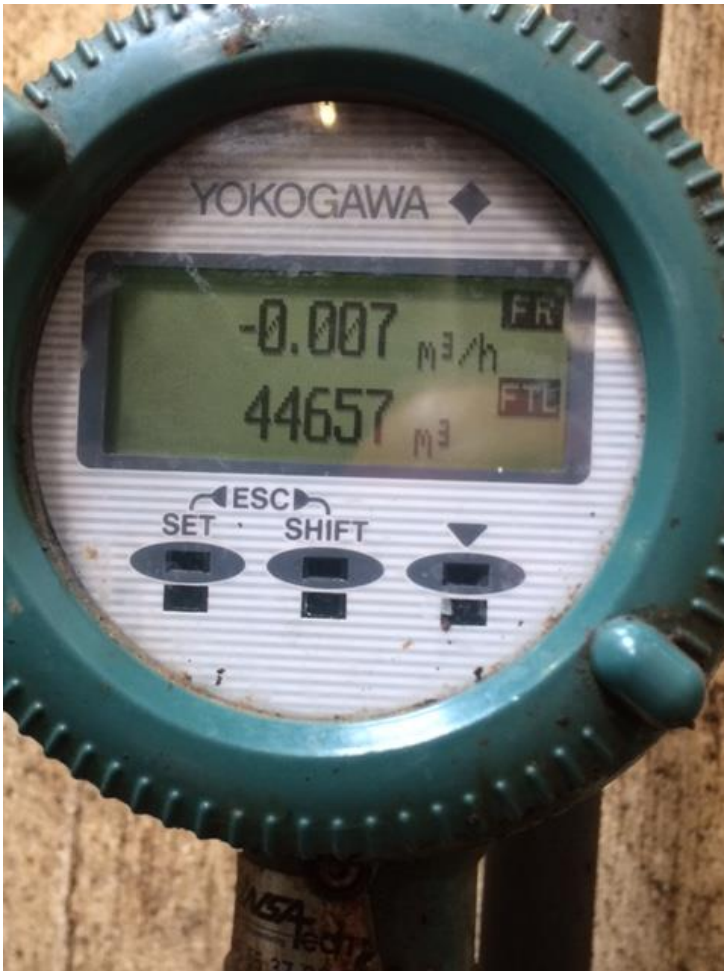

Flowmåler på udløb til SK Forsynings renseanlæg, ikke sket tilløb siden forbuddet er givet.

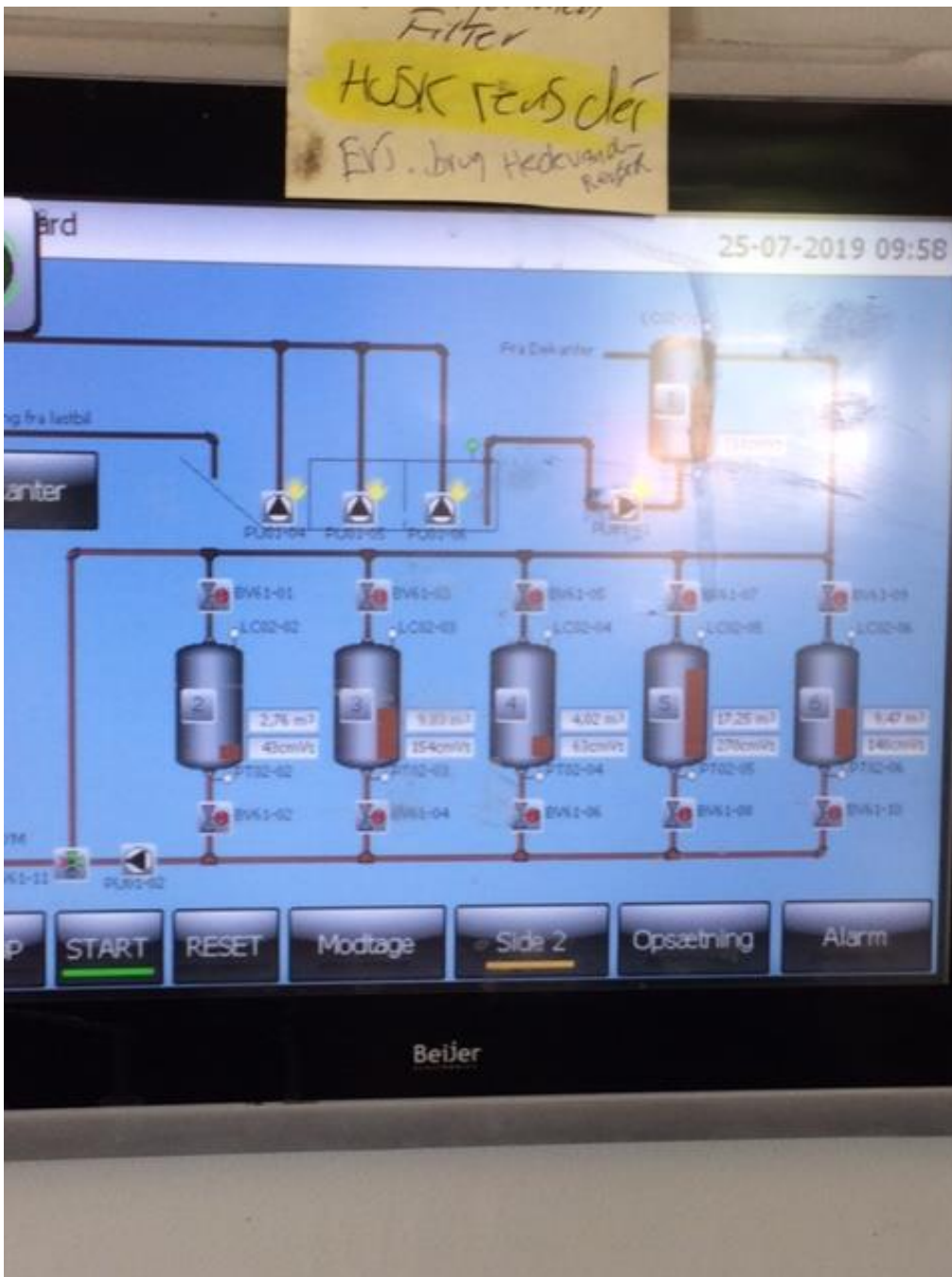

Der er sket en tilledning på ca. 5 m² siden forbudtet. Tilledning skyldes regnvand fra forpladsen.

Andet

Det forventes at anlægget påtænkes tømt i uge 30.





Disse var uden dørs ved sidste tilsyn, flyttet til hallen.