

LandboSYD



Peberlyk 2, 6200 Aabenraa
Tlf. 74365000 Fax.

Majbøllevej 21
Bygninger

Dato: 21.01.2014 / 14:39:41

J.Nr.
Målforhold: 1:1000
Init.: aha

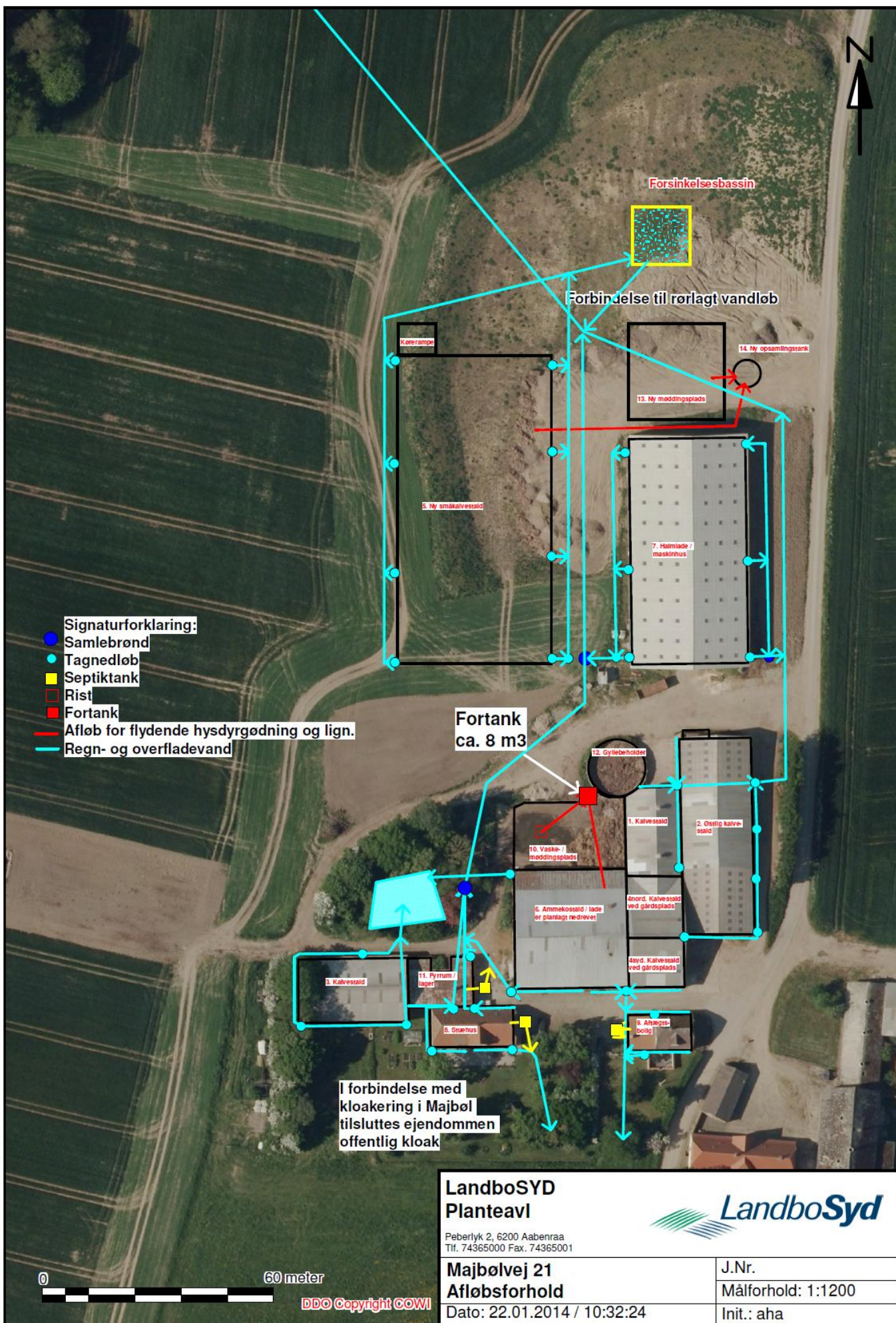

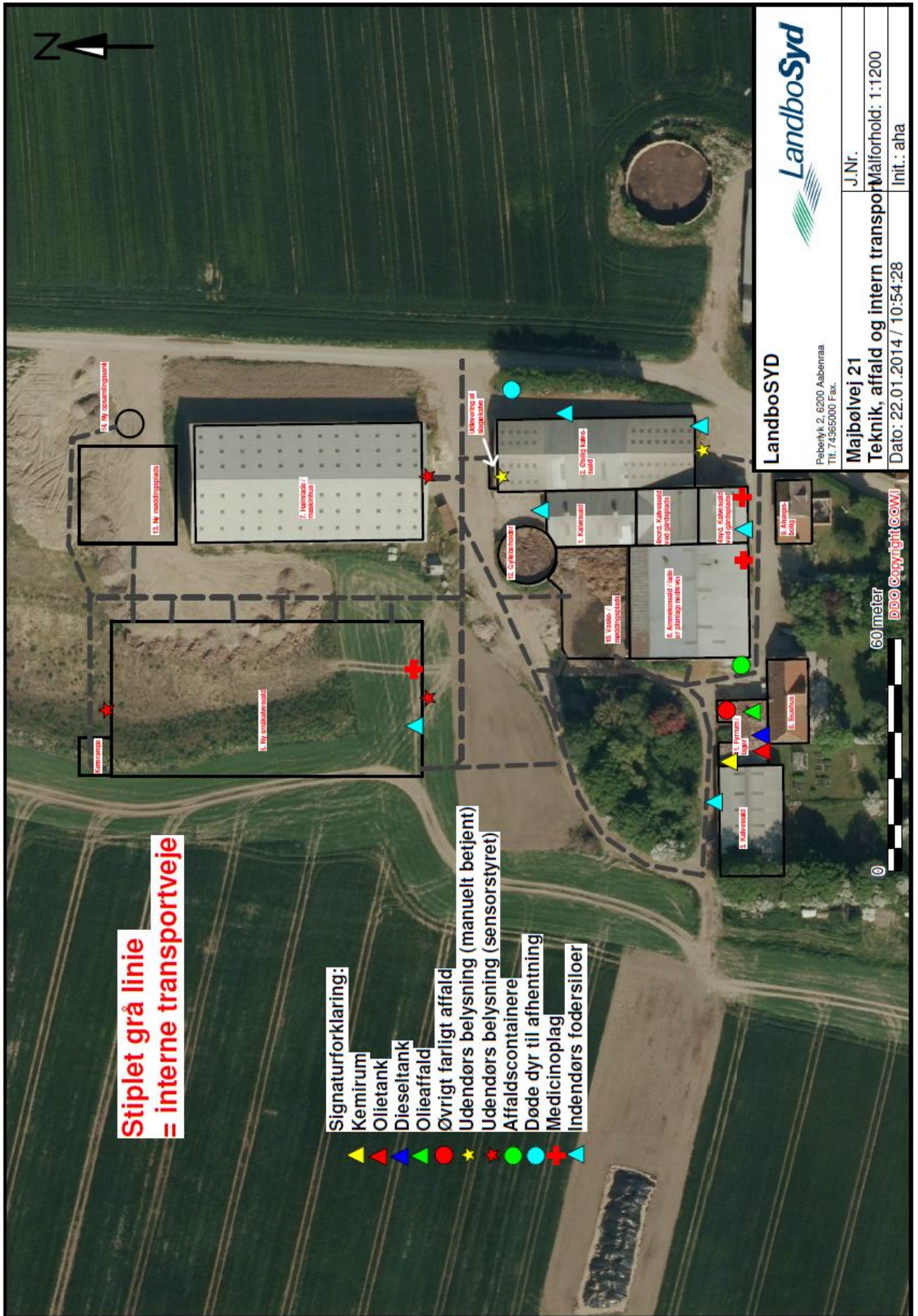

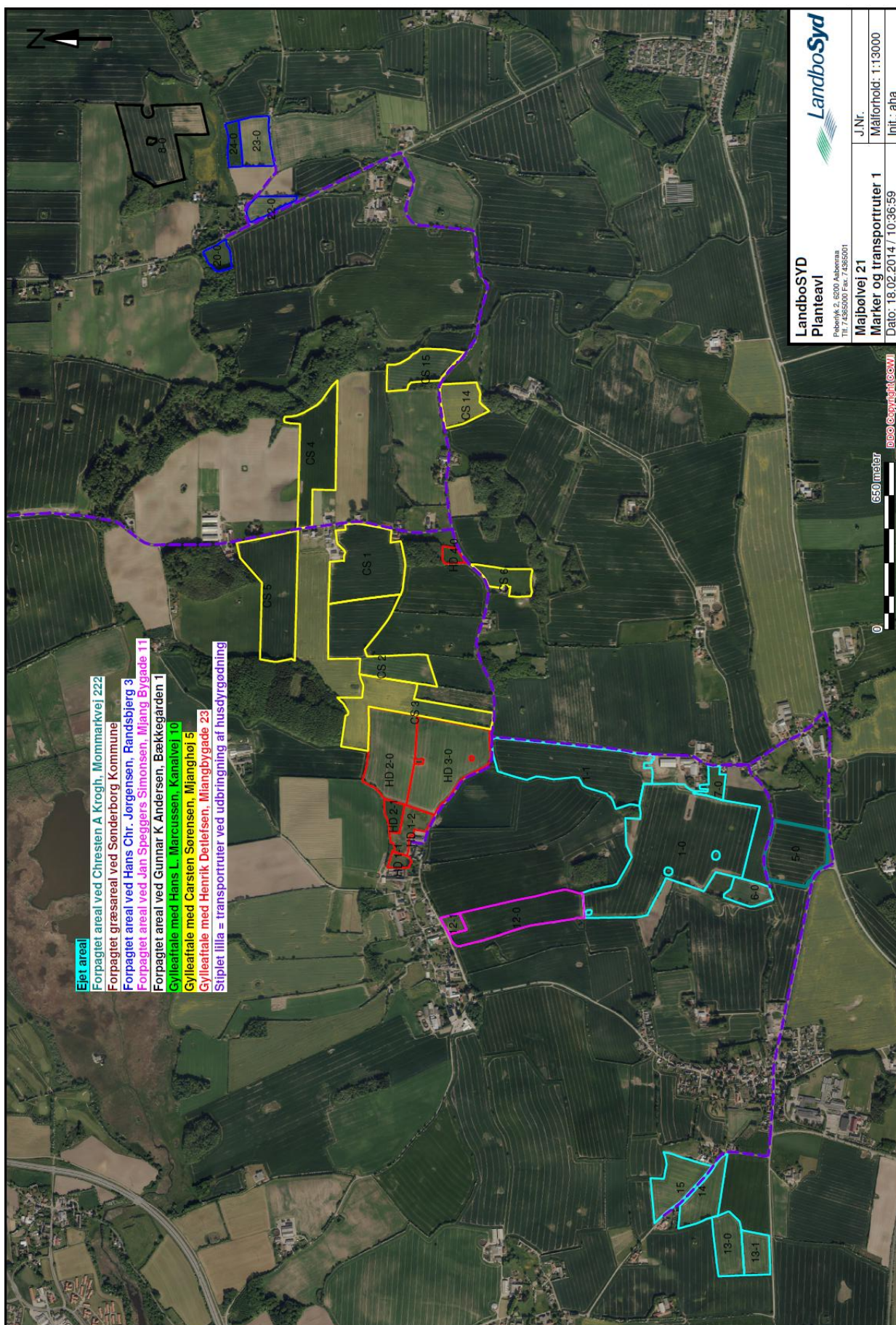

- Ejet areal**
- Forpagtet areal ved Christen A. Krogh, Mommærkvej 222
- Forpagtet græsareal ved Sønderborg Kommune
- Forpagtet areal ved Hans Chr. Jørgensen, Randsbjerg 3
- Forpagtet areal ved Jan Spejgers Simonsen, Mjølby Bygade 11
- Forpagtet areal ved Gunnar K. Andersen, Bækkegården 1
- Gyllealfale med Hans L. Marcussen, Kanalvej 10
- Gyllealfale med Carsten Sørensen, Mjølbyhøj 5
- Gyllealfale med Henrik Døttelsen, Mjølbygade 23
- Stiplet lilla = transportruter ved udbringning af husdyrgødning

LandboSYD
Plantevål
 Pilevej 2, 6200 Aabenraa
 Tlf: 74552001 Fax: 74552011

Majbølvej 21
Marker og transportruter 1
 J.Nr. Målforhold: 1:13000
 Dato: 18.02.2014 / 10:36:59
 Init.: aha

0 650 meter

0 650 meter

0 650 meter

0 650 meter

0 650 meter

0 650 meter

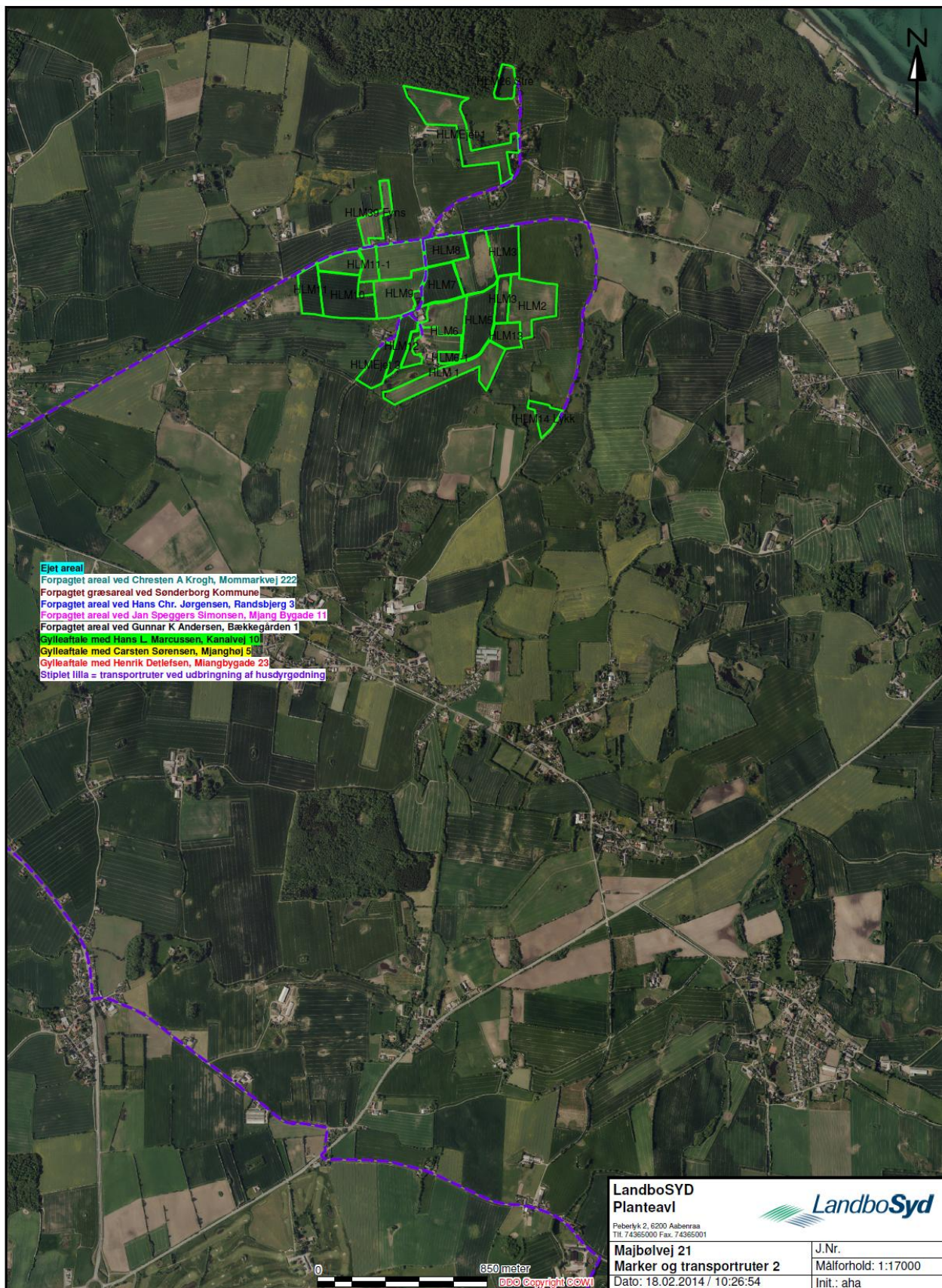



- Ejet areal**
- Forpagtet areal ved Chresten A Krogh, Mommarkvej 222
 - Forpagtet græsareal ved Sønderborg Kommune
 - Forpagtet areal ved Hans Chr. Jørgensen, Randsbjerg 3
 - Forpagtet areal ved Jan Speggers Simonsen, Mjång Bygade 11
 - Forpagtet areal ved Gunnar K Andersen, Bækkegården 1
 - Gylleaftale med Hans L. Marcussen, Kanalvej 10
 - Gylleaftale med Carsten Sørensen, Mjångvej 5
 - Gylleaftale med Henrik Detlefsen, Mjångbygade 23
 - Stiplet lilla = transportruter ved udbringning af husdyrgødning

Ejet areal

**LandboSYD
Planteavl**



Pøberlyk 2, 6200 Aabenraa
Tlf. 74365000 Fax. 74365001

Majbøvej 21
Marker og transportruter 3
Dato: 18.02.2014 / 10:31:23

J.Nr.
Målforhold: 1:17000
Init.: aha

0 850 meter
© Copyright COWI

Beredskabsplan (Sønderborg kommune)

Beredskabsplan
for
Hans Kristian Oksbjerg,
Majbølvej 21, 6470 Sydals

Indholdsfortegnelse:

TELEFONNUMRE	9
BRAND- OG EVAKUERINGSINSTRUKS	10
OVERLØB AF GYLLE	11
KEMIKALIE- OG OLIESPILD	12
STOPHANER / HOVEDAFBRYDERE	13
STRØMSVIGT	14
TRANSPORT AF BEKÆMPELSESMIDLER	15
BILAG A Kort over ejendommen	16
BILAG B Kort over udløbspunkter fra dræn til vandløb	Fejl! Bogmærke er ikke defineret.

Udarbejdet af
LandboSyd, Anny Hansen
08.03.2013

Denne beredskabsplan er udarbejdet som en del af ejendommens miljøgodkendelse med det formål at stoppe og begrænse evt. uheld med konsekvenser for det omgivne miljø.

Planens indhold skal være kendt af gårdens ansatte mm. og udleveres til evt. indsatsleder/miljømyndighed i forbindelse med uheld, forureninger, brand ol.

Beredskabsplanen revideres/kontrolleres mindst 1 gang om året og skal være let tilgængelig og synlig. Beredskabsplanen findes i rød mappe i kemirum i lade

Kopi af beredskabsplanen findes i rød mappe på kontoret i stuehus

Kort materiale.

Bagerst er der et oversigtskort over ejendommen mm. med angivelse af:

- Mark- og drikkevandsboringer/brønde
- Kemikalielager (f.eks. bekæmpelsesmidler, handelsgødning, svovlsyre til forsuring)
- Dieseltanke og olietanke (overjordiske og nedgravede)
- Drænbrønde / regnvandsbrønd / afløb
- Udløbspunkter til vandløb / jord fra dræn
- Slukningsmateriel og åndedrætsværn
- Afbrydere til diverse pumper, anlæg, strømafbyrder m.v.
- Evt. fald/kote mod vandløb/dræn/brønde og boringer
- Trykflasker/oplag af f.eks. F-gas, stationære F-gasbeholdere, svejseanlæg m.v.
- Flugtveje for dyr/frigørelse mm.

Husk

Ved store uheld ring altid 1-1-2, ved mindre uheld ring altid til miljømyndighederne. Er man i tvivl ring 1-1-2.

Efter brand mm. tag kontakt med miljømyndighederne med hensyn til genopbygning af stald mm.

TELEFONNUMRE

Nærmeste telefon står i stuehus og har nr. 7445 5115.

Miljømyndighed	kontaktes på telefon 88 72 64 00 (Mandag - torsdag kl. 10.00 - 17.00, fredag kl. 10.00 – 15.00)
Falck	kontaktes på telefon 70 10 20 30 dag eller nat
Brandvæsen	kontaktes på telefon 112 dag og nat
Lægevagt	kontaktes på telefon 70 11 07 07 kl. 16.00 - 08.00 og lørdag, søn- og helligdage hele døgnet
Tandlægevagt	kontaktes på telefon 65 41 45 51 fra kl. 9.00 – 12.00 på lørdage, søndage og helligdage
Landbocenteret	kontaktes på telefon 74 36 50 00
Dyrlæge	kont. på tlf. 7465 0022 (Gråsten Dyrehosp., S.Mailandt) dag eller nat
Foderstofforretning	kont. på tlf. 7468 7300 (Hornsyld Købmandsgård) dag eller nat
Elektriker	kontaktes på telefon 74415655 (Elfirmaet Midtgård) dag eller nat
Smed / VVS	kontaktes på telefon 74416966 (Kellmanns VVS) dag eller nat

BRAND- OG EVAKUERINGSINSTRUKS

Ved brand der ikke kan slukkes ved egen hjælp.

Tilkald brandvæsenet – RING 112 – oplys:

Navn, adressen og telefonnummer der ringes fra.

Hvad er der sket og at det er en gårdbrand.

Er der tilskadekomne – hvor mange?

Er dyrene kommet ud – art og antal der evt. er fanget.

Kontakt ejeren, Hans Kristian Oksbjerg på tlf. 7445 5115 / 2261 5115

Iværksæt rednings- og slukningsarbejde hvis det er muligt og forsvarligt, herunder fjernelse og evakuering af dyr, olie, trykflasker, gødning og kemikalier.

Placering af slukningsmateriel er angivet på oversigtskort.

Hvis det ikke er muligt at slukke branden – forsøg at begrænse den ved lukning af døre og vinduer.

Modtag brandvæsenet og udlevér denne mappe sammen med kortmaterialet.

Oplys endvidere:

Evt. tilskadekomne eller dyr der ikke er reddet i sikkerhed.

Hvor det brænder.

Brandens omfang.

Hvor der er adgangsveje.

På ejendommen findes der følgende materiel, som evt. kan afhjælpe situationen:

Pulverslukkere

Slangevindere

OVERLØB AF GYLLE INSTRUKS

Ved større overløb af gylle eller ved brud på gylletanken – RING 112

Oplys:

Navn, adressen og telefonnummer, der ringes fra.

Hvad der er sket og hvor meget der er løbet ud.

Om der er risiko for forurening af vandløb eller drikkevandsboring.

Ved mindre spild kontaktes kun miljømyndighederne.

Kontakt ejeren, Hans Kristian Oksbjerg på tlf. 7445 5115 / 2261 5115

Kontakt miljømyndighederne på tlf. 88 72 64 00

Forsøg opdæmning for at undgå at gylle løber til Mjangdam eller til sø på ejendommen. (se vedlagte kort).

Opdæmningen kan evt. foretages med jord, halmballer ol. afhængig af mængden af gylle.

Er gyllen løbet til dræn skal der laves en opdæmning af vandløbet med en bigballe (se bilag B).

Der er ejer bekendt ingen dambrug nedstrøms på vandløbet

Modtag brandvæsenet/miljømyndighederne og udlever denne mappe sammen med kortmaterialet.

På ejendommen findes der følgende materiel, som evt. kan anvendes for at afhjælpe situationen:

Store bigballe i lade / stald og maskinhus

Traktor med frontlæsser står udenfor på ejendommen

KEMIKALIE- OG OLIESPILD INSTRUKS

Ved større overløb af mælk, kemikalier og olie – RING 112 – oplys:

Navn, adressen og telefonnummer, der ringes fra.

Hvad der er sket, hvad og hvor meget der er løbet ud.

Om der er risiko for forurening af vandløb eller drikkevandsboring.

Ved mindre spild kontaktes kun miljømyndighederne.

Kontakt ejeren, Hans Kristian Oksbjerg på tlf. 7445 5115 / 2261 5115

Kontakt miljømyndighederne på tlf. 88 72 64 00.

Forsøg opdæmning for at undgå, at det løber til Mjangdam eller til sø på ejendommen. (se vedlagte kort).

Opdæmningen kan evt. foretages med jord, halmballer ol. afhængig af mængden og art.

Er f.eks. olie løbet til dræn kan man lave en opdæmning evt. i brønd i skel mod nordvest (se vedlagte kort).

Modtag brandvæsenet/miljømyndighederne og udlever denne mappe sammen med kortmaterialet.

På ejendommen findes der følgende materiel, som evt. kan anvendes for at afhjælpe situationen:

Store bigballe i lade / stald og maskinhus

Traktor med frontlæsser står udenfor på ejendommen

I lade samt i kemikalierummet findes der savsmuldspakker og kattegrus, der kan benyttes til at opsuge spildte væsker.

STOPHANER / HOVEDAFBRYDERE

Afbrydere til diverse pumper, anlæg, strømafbryder m.v. skal ligeledes noteres på kortet over ejendommen.

Vand

Hovedhane er placeret tæt ved hegn mellem stuehus og aftægtsbolig.

Elektricitet

Hovedafbryder sidder på væg i lade.

El-tavle sidder ved: gavl i ny stald.

Nye 10 ampere sikringer opbevares ovenpå el-tavle / hovedafbryder.

Nye 16 ampere sikringer opbevares ovenpå el-tavle / hovedafbryder.

Nye 35 ampere sikringer opbevares ovenpå el-tavle / hovedafbryder.

STRØMSVIGT INSTRUKS

Kontroller, at der ikke sker forurening som følge af manglende strøm til pumper ol.

Ved strømsvigt på over 2 timer, ring til Syd Energi og forhør om varigheden af udfaldet.

Telefon nr. 7011 5000.

Eventuelt iværksæt opstart af nødstrømsgenerator.

TRANSPORT AF BEKÆMPELSESMIDLER

Sørg for sikker transport af kemikalier til ejendommen og mellem ejendom og marker.

Bekæmpelsesmidler skal under transport være sikret mod stød og uheld. En lukket tæt plastkasse (f.eks. en køleboks) er velegnet.

Medbring en spand/sæk med fint savsmuld til opsugning af spildt middel samt en skovl og f.eks. plasticposer/plastspand til en hurtig indsats. Uanset koncentrationen kan et spild på mindre end ca. 2 liter med en hurtig indsats fjernes fra jorden.

Medbring altid en mobiltelefon, således at det er muligt hurtigt at tilkalde hjælp ved uheld.

Hvor der arbejdes med bekæmpelsesmidler, skal der være førstehjælpsudstyr og øjenskyllmiddel til rådighed.

Meget giftige og giftige bekæmpelsesmidler skal overalt opbevares forsvarligt under lås. Øvrige bekæmpelsesmidler skal opbevares forsvarligt. For alle midler gælder, at de opbevares utilgængeligt for børn og ikke sammen med eller i nærheden af levnedsmidler, foderstoffer m.v.

Derudover gælder følgende:

- Kemikalierummet skal være godt ventileret, tørt og frostfrit med god belysning.
- Der skal findes et sugende materiale f.eks. savsmuld til opsamling af spild.
- Døre skal være forsynet med en støbt kant, der kan tilbageholde eventuelt spild.
- Gulve skal være tætte og uden afløb.

BILAG A Kort over ejendommen

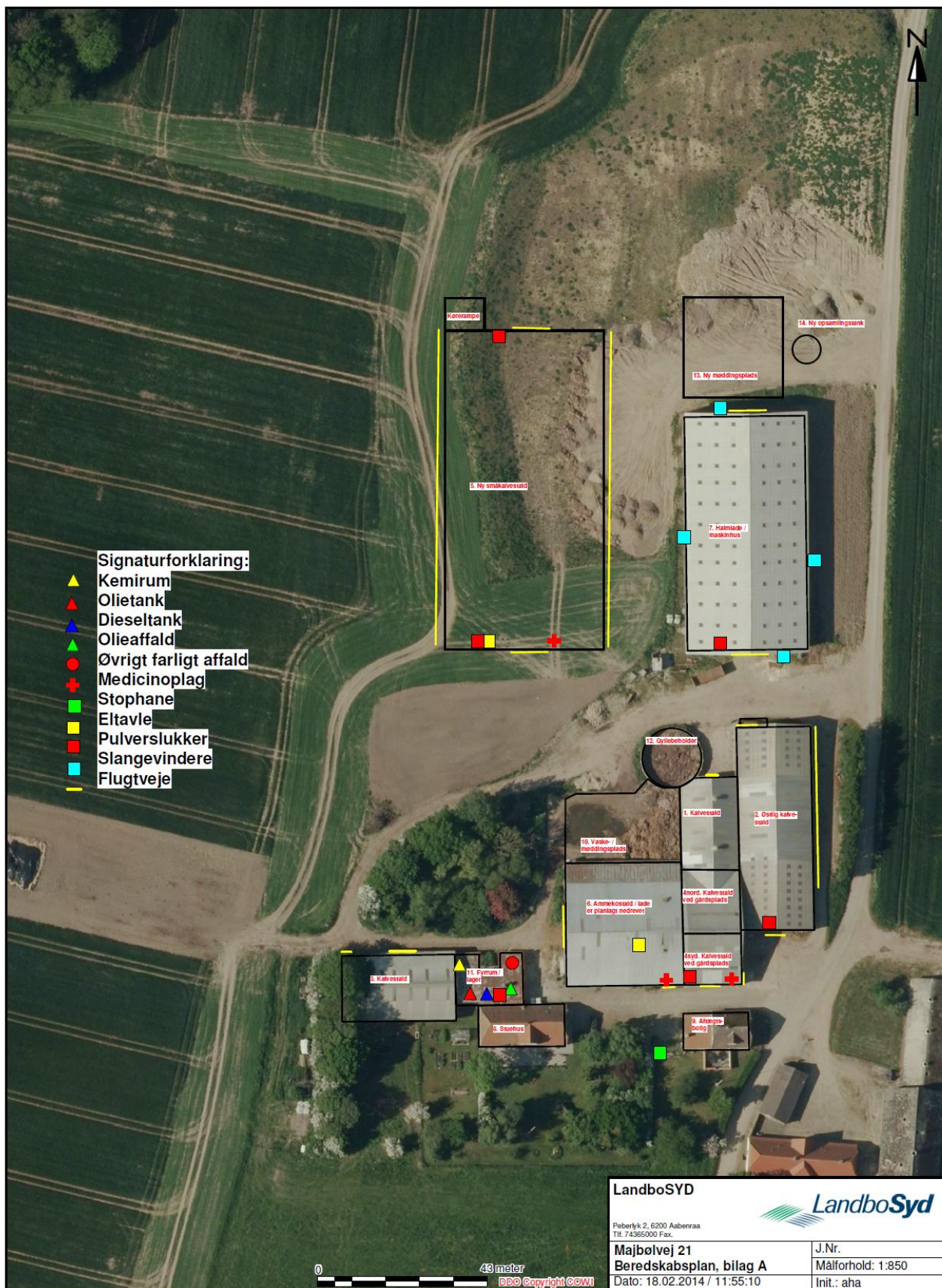

BILAG B Kort over udløbspunkter fra dræn til vandløb

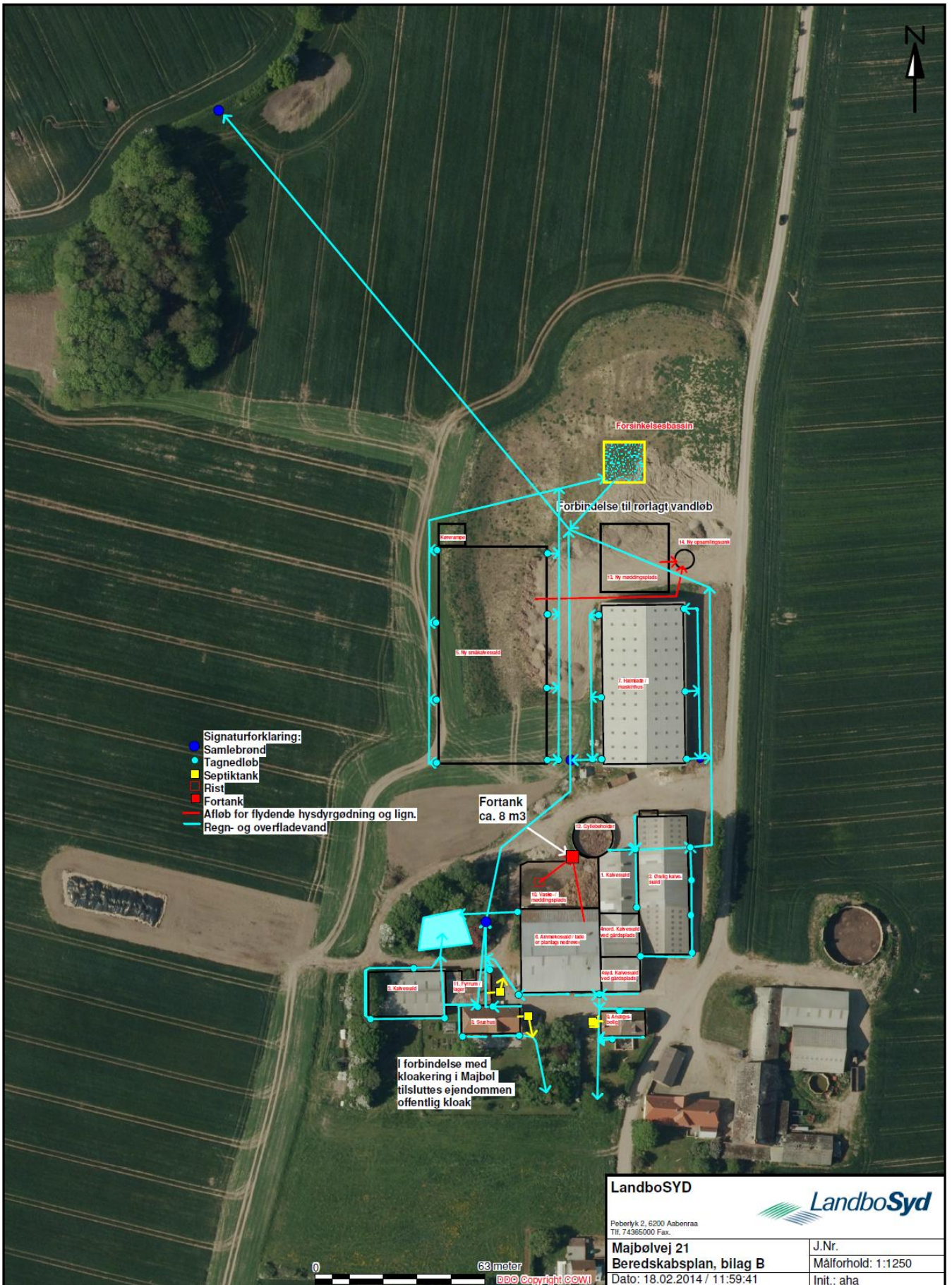

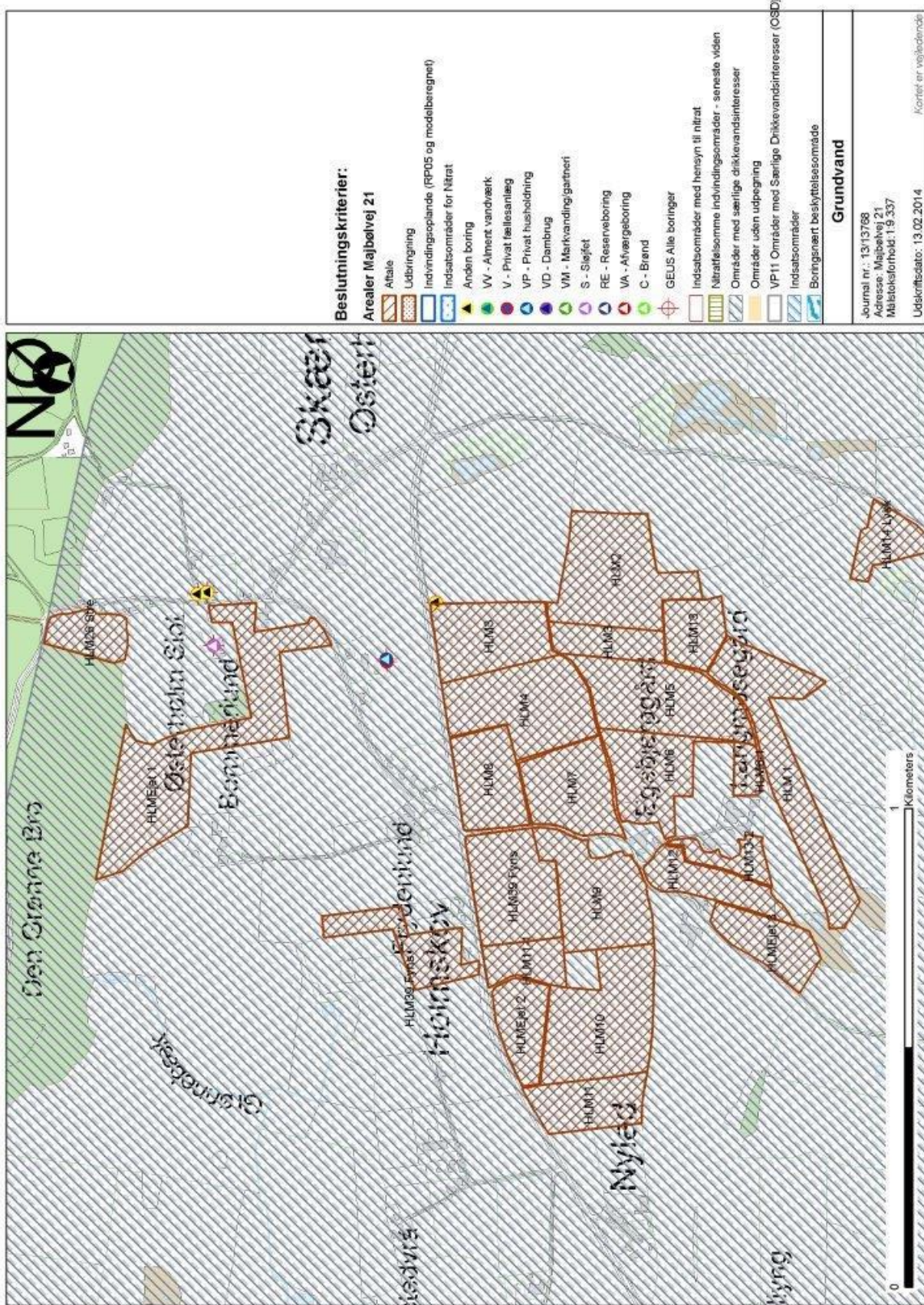

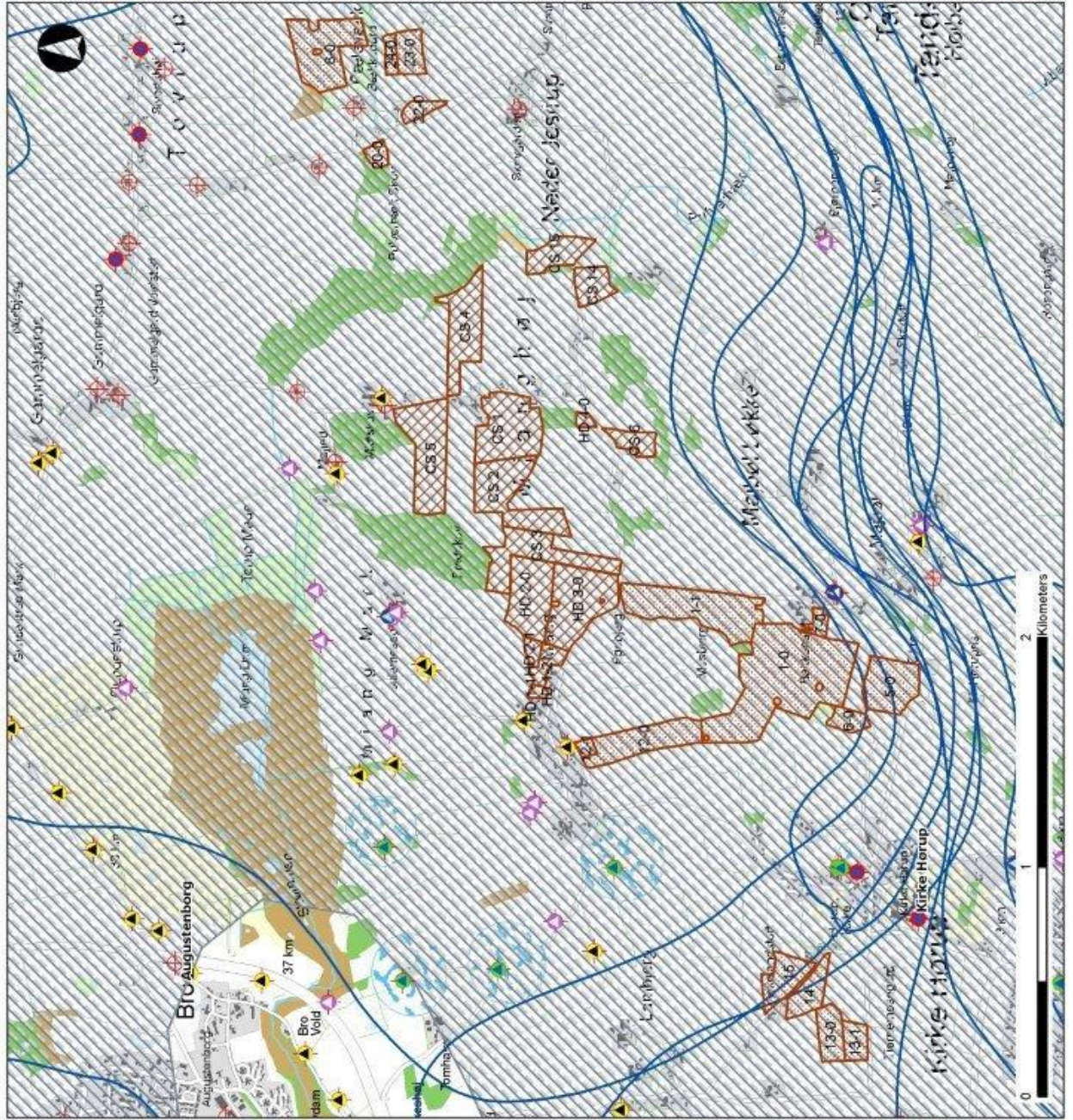

Beslutningskriterier:

Arealer Møllevang 21

- Altale
- Udbringning
- Indvindingsplanke (RPO5 og modelberegnet)
- Indsatsområder for Nitrat
- Anden boring
- V - Alment vandværk
- V - Privat fællesanlæg
- VP - Privat husholdning
- VD - Dambrug
- VM - Markvandingsgartneri
- S - Sløjfet
- RE - Reserveboring
- VA - Afvægsboring
- C - Brønd
- GELUS Alle boringer
- Indsatsområder med hensyn til nitrat
- Nitratfølsomme indvindingsområder - seneste viden
- Områder med særlige drikkevandsinteresser
- Områder uden udpegning
- VP11 Områder med Særlige Drikkevandsinteresser (OSD)
- Indsatsområder
- Boringssnært beskyttelsesområde

Grundvand

Journal nr.: 13/13788
 Adresse: Møllevang 21
 Målestoksforhold: 1:22.338
 Udskriftsdato: 13.02.2014
 Kontet er vejledende

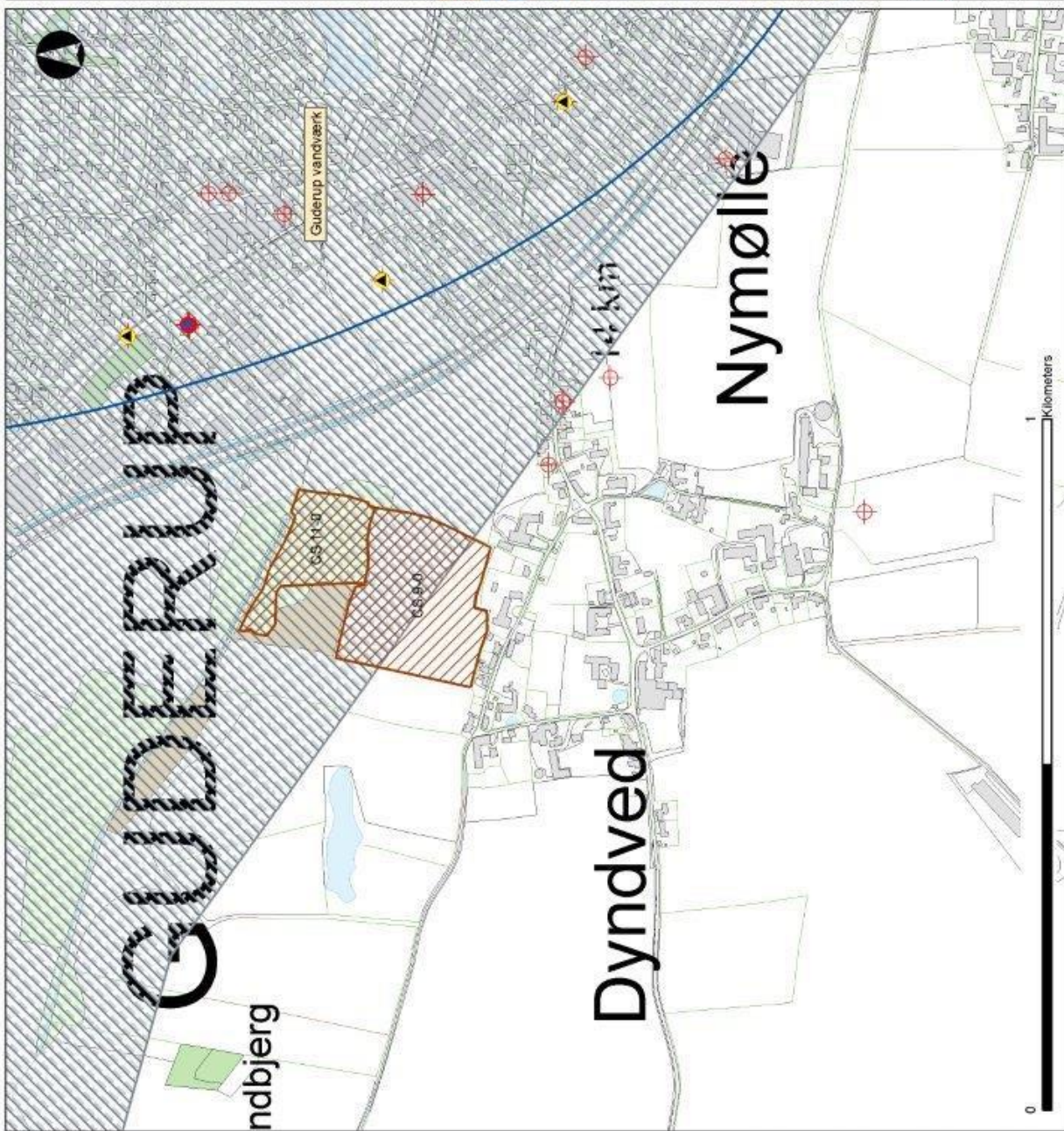

Bestlutnings kriterier:

Arealer Målbøhvej 21

- Affald
- Udbringning
- Indvindingsplade (RPO5 og modelberegnet)
- Indsatsområder for Nitrat
- Anden boring
- VW - Alment vandværk
- V - Privat fællesanlæg
- VP - Privat husholdning
- VD - Dambrug
- VM - Markvandning/gartneri
- S - Sløfet
- RE - Reserveboring
- VA - Afværgerboring
- C - Brønd
- GEUS Alle boringer
- Indsatsområder med hensyn til nitrat
- Nitratfølsomme indvindingsområder - seneste viden
- Områder med særlige drikkevandsinteresser
- Områder uden udpegning
- VP11 Områder med Særlige Drikkevandsinteresser (OSD)
- Indsatsområder
- Boringsnet beskyttelsesområde

Grundvand

Journal nr.: 13/13768
 Adresse: Målbøhvej 21
 Målestoksforhold: 1:470
 Udskriftsdato: 13.02.2014

1
Kilometers

Kortet er vejledende

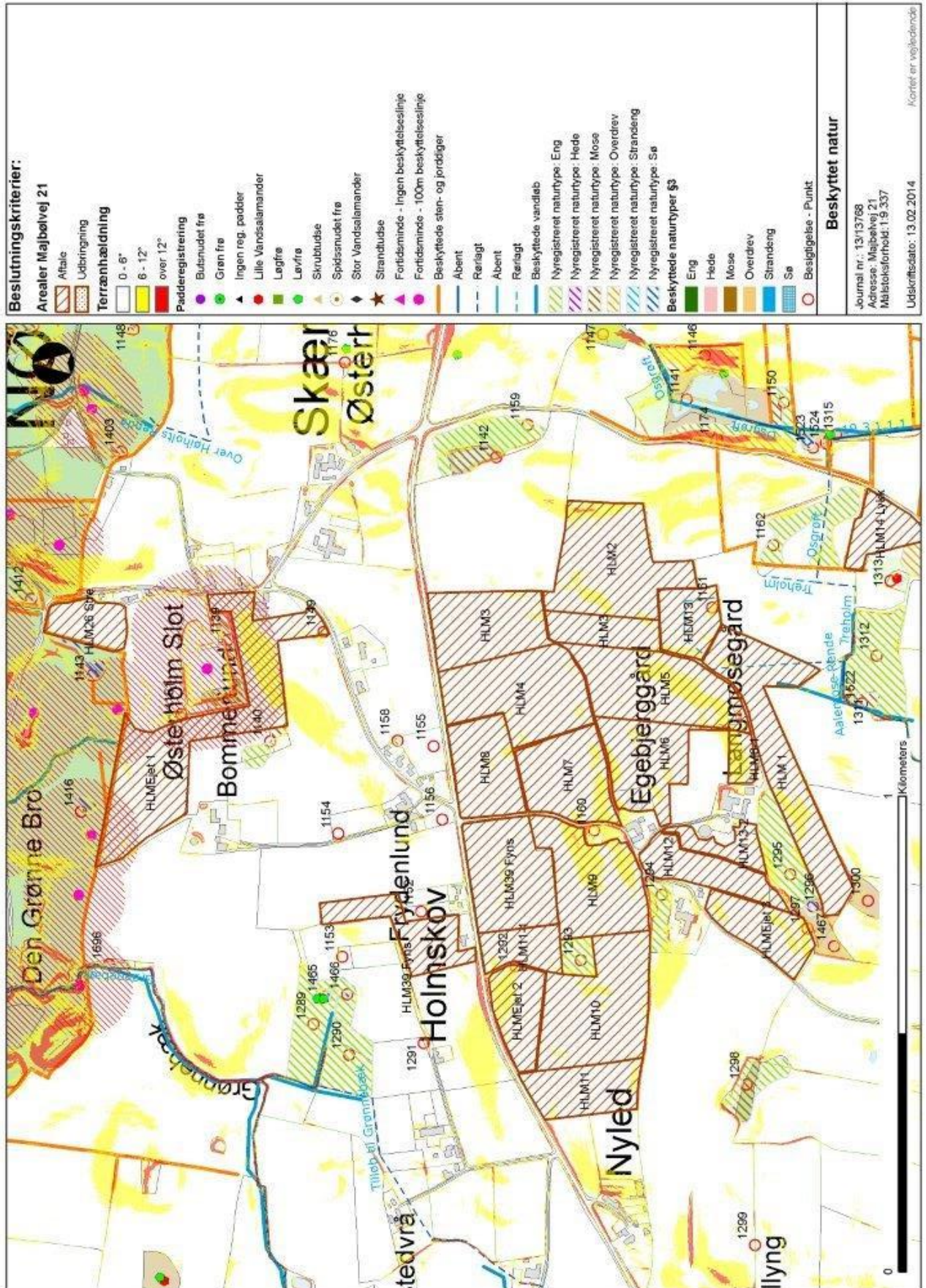

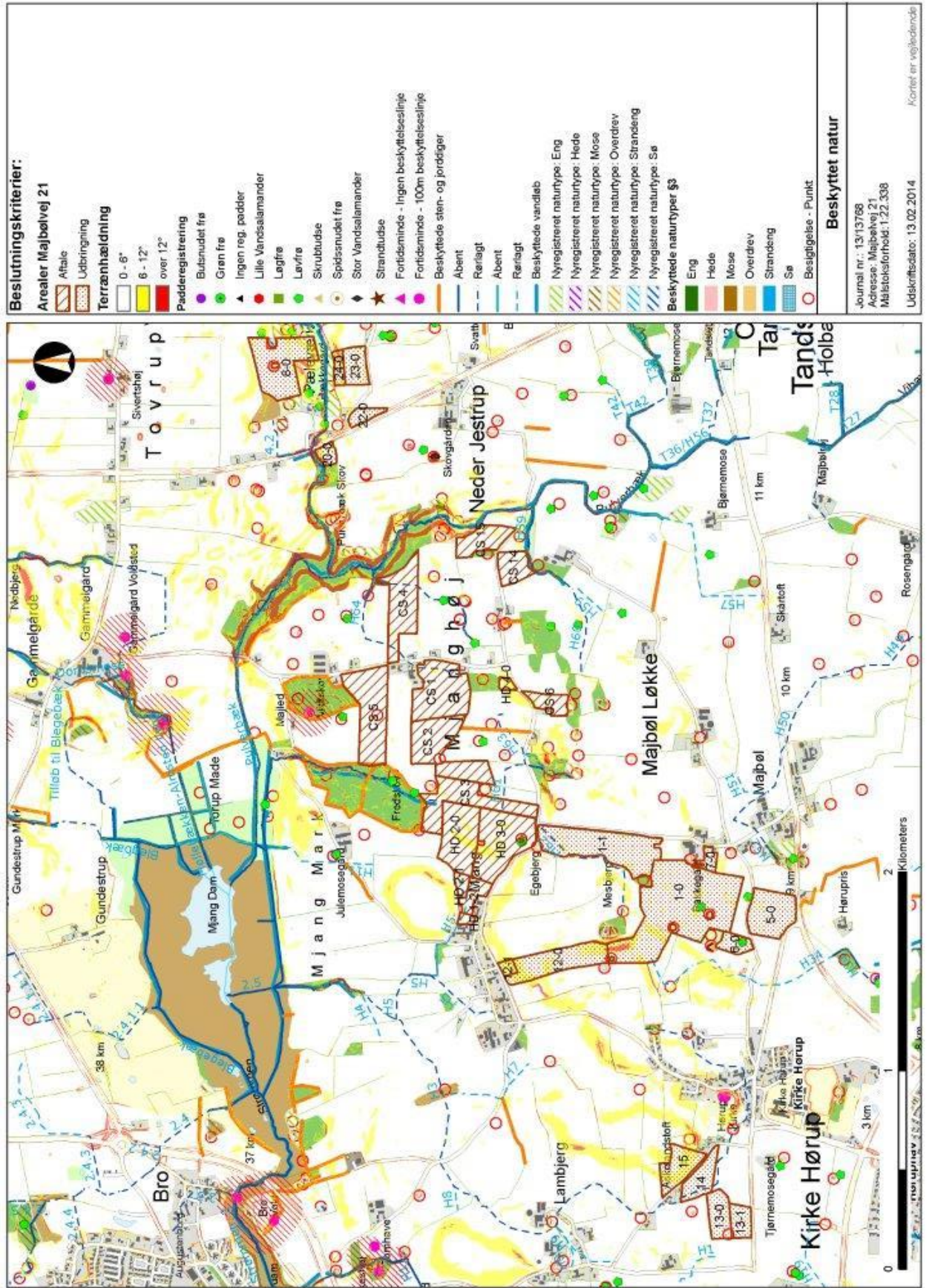

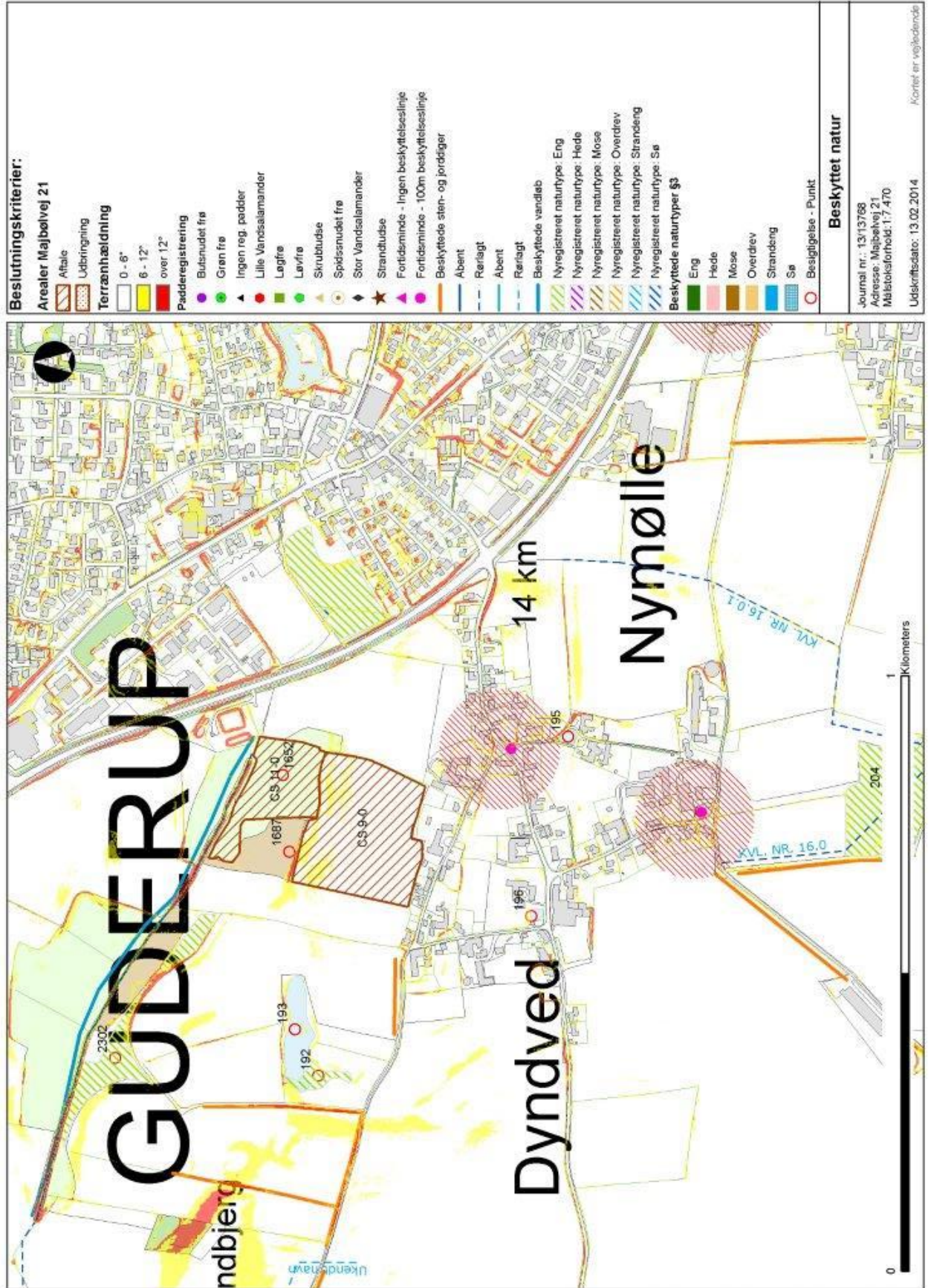

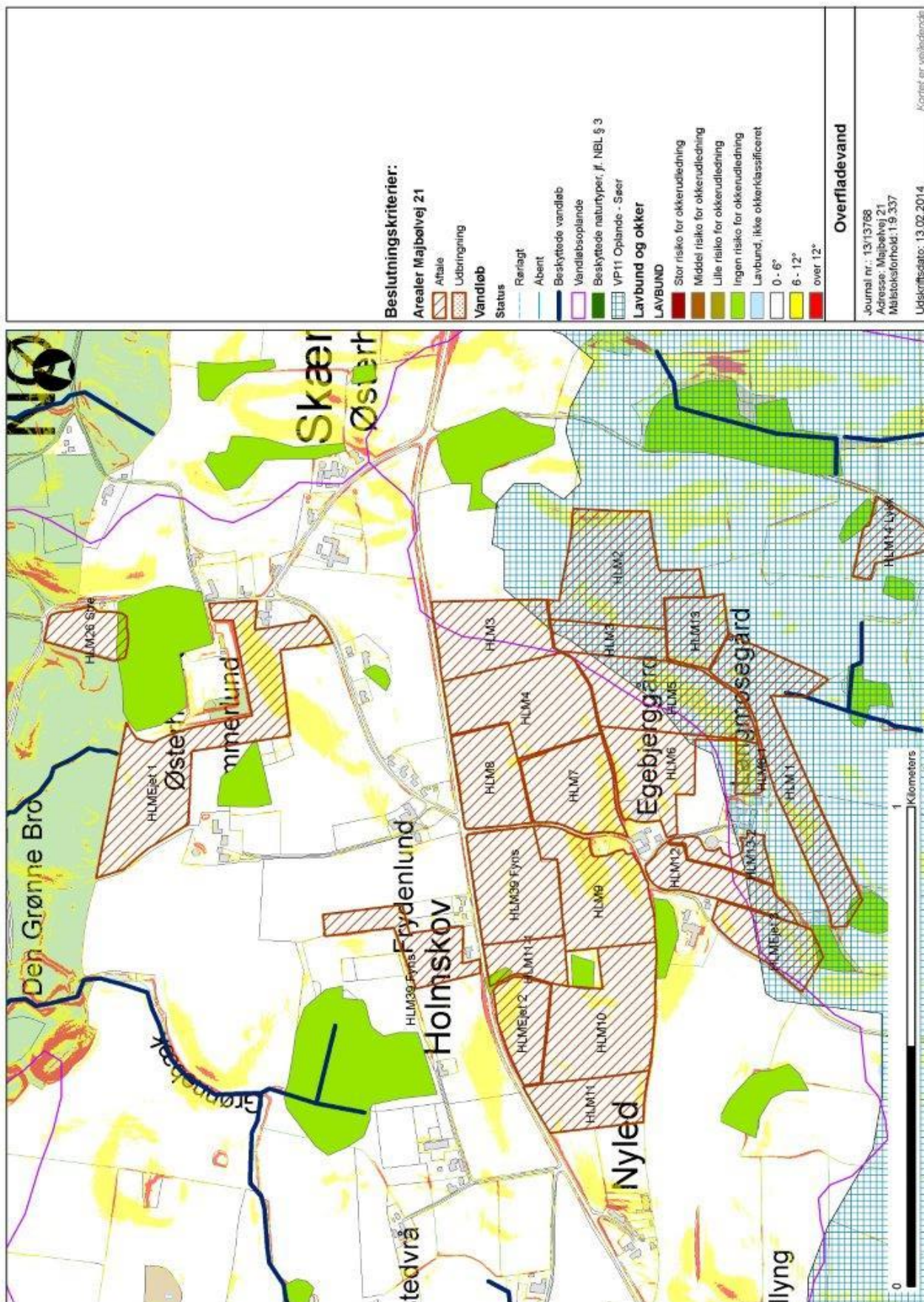

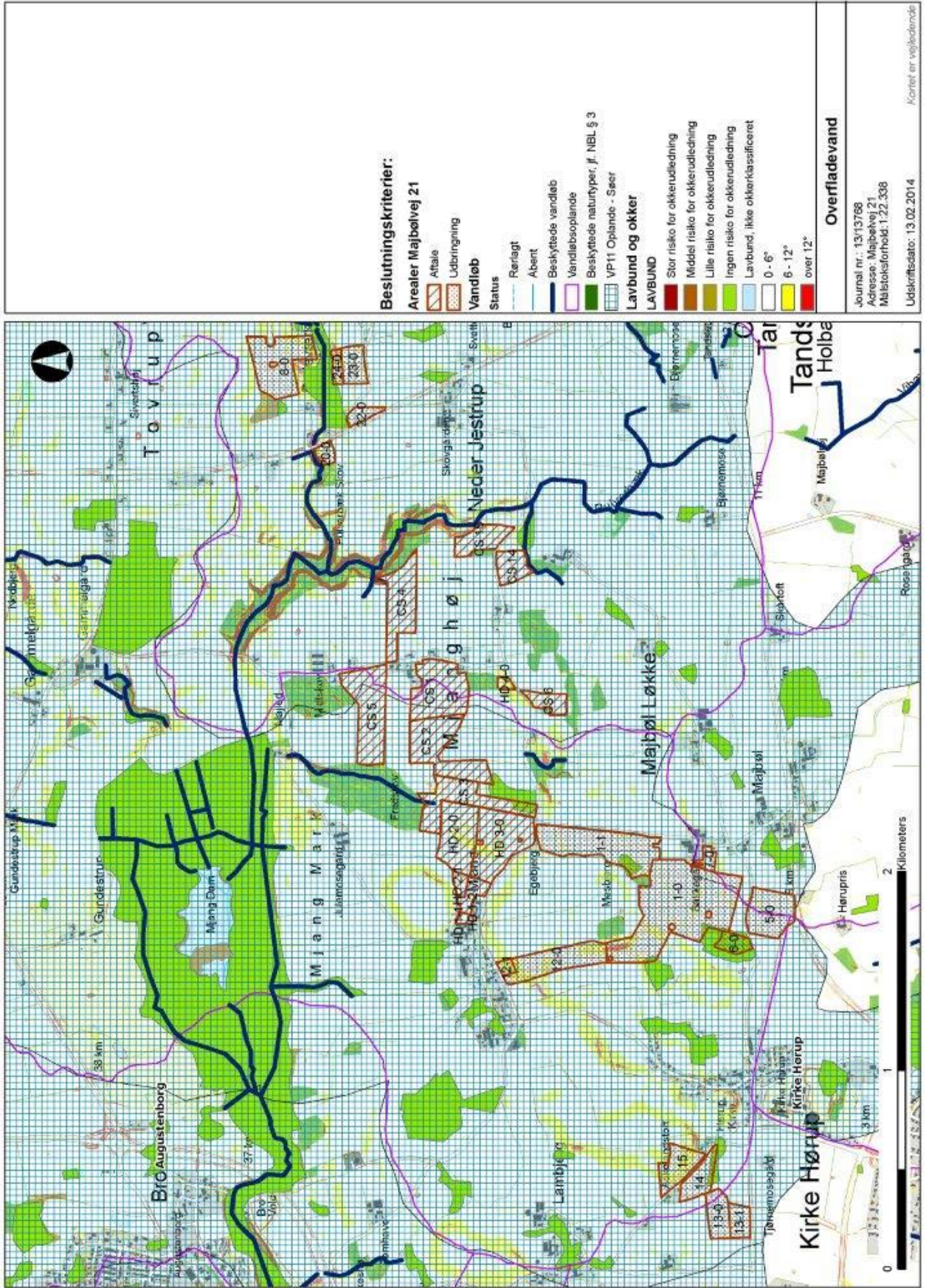

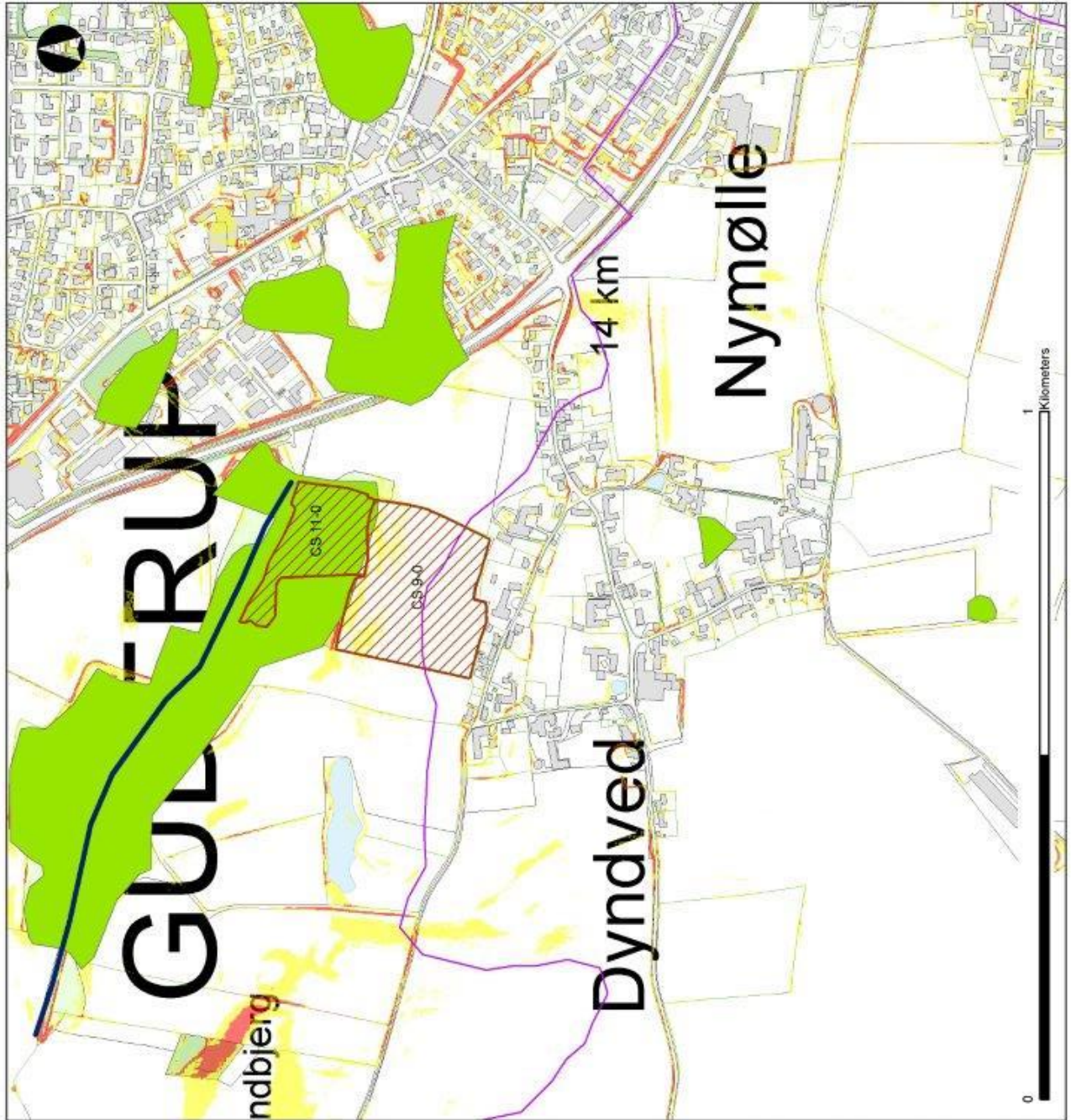

Beslutningskriterier:

Arealer Majbølvej 21

Aftale

Udbringning

Vandløb

Status

Rørlagt

Åbent

Beskyttede vandløb

Vandløbsoplande

Beskyttede naturtyper, jf. NBL § 3

VP11 Oplande - Søer

Lavbund og okker

LAVBUND

Stor risiko for okkerudledning

Middel risiko for okkerudledning

Lille risiko for okkerudledning

Ingen risiko for okkerudledning

Lavbund: ikke okkerklassificeret

0 - 6°

6 - 12°

over 12°

Overfladevand

Journal nr.: 13/13768

Adresse: Majbølvej 21

Målestoksforhold: 1:7.470

Udsættelsesdato: 13.02.2014

Kortet er vejledende

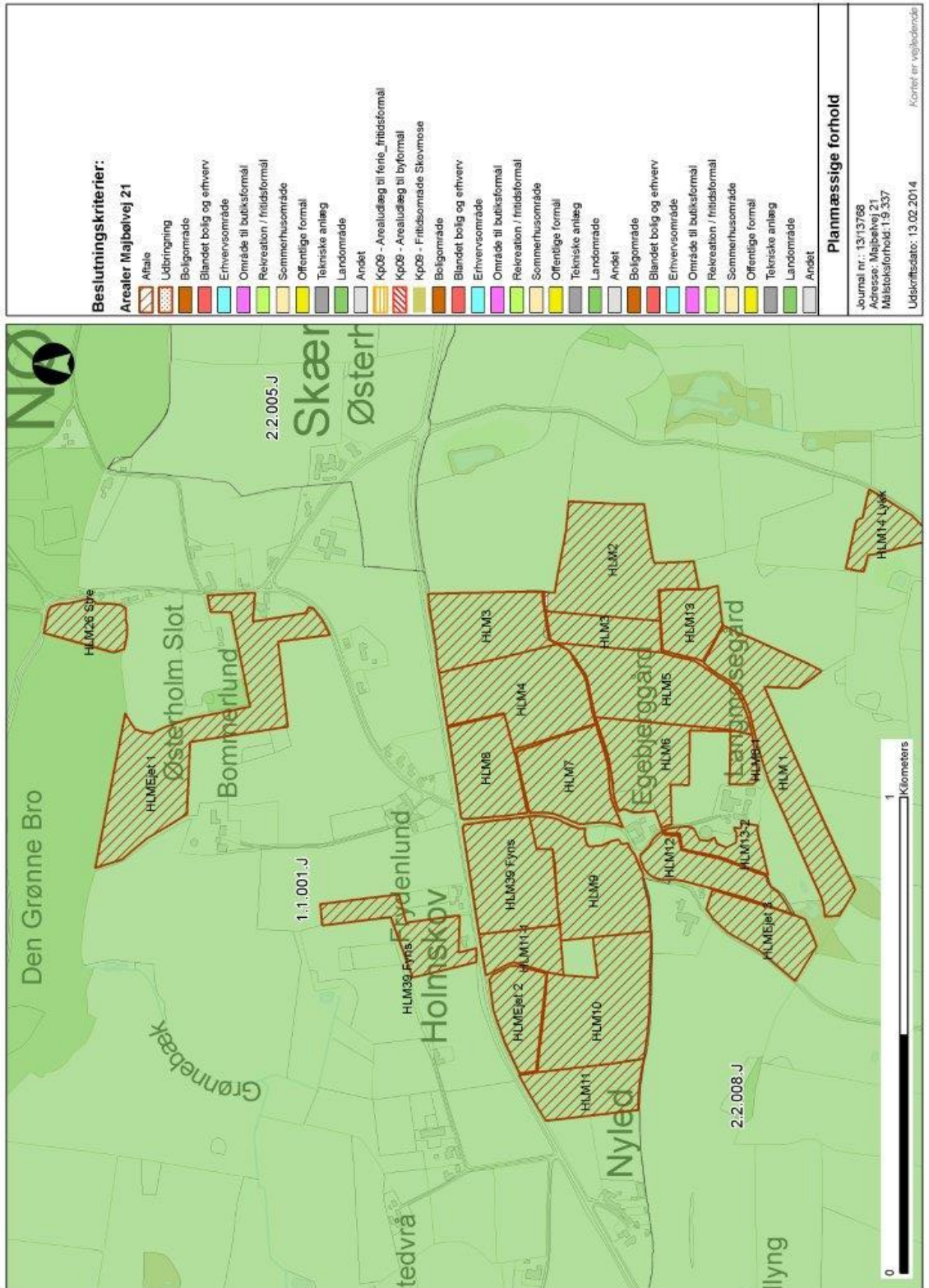

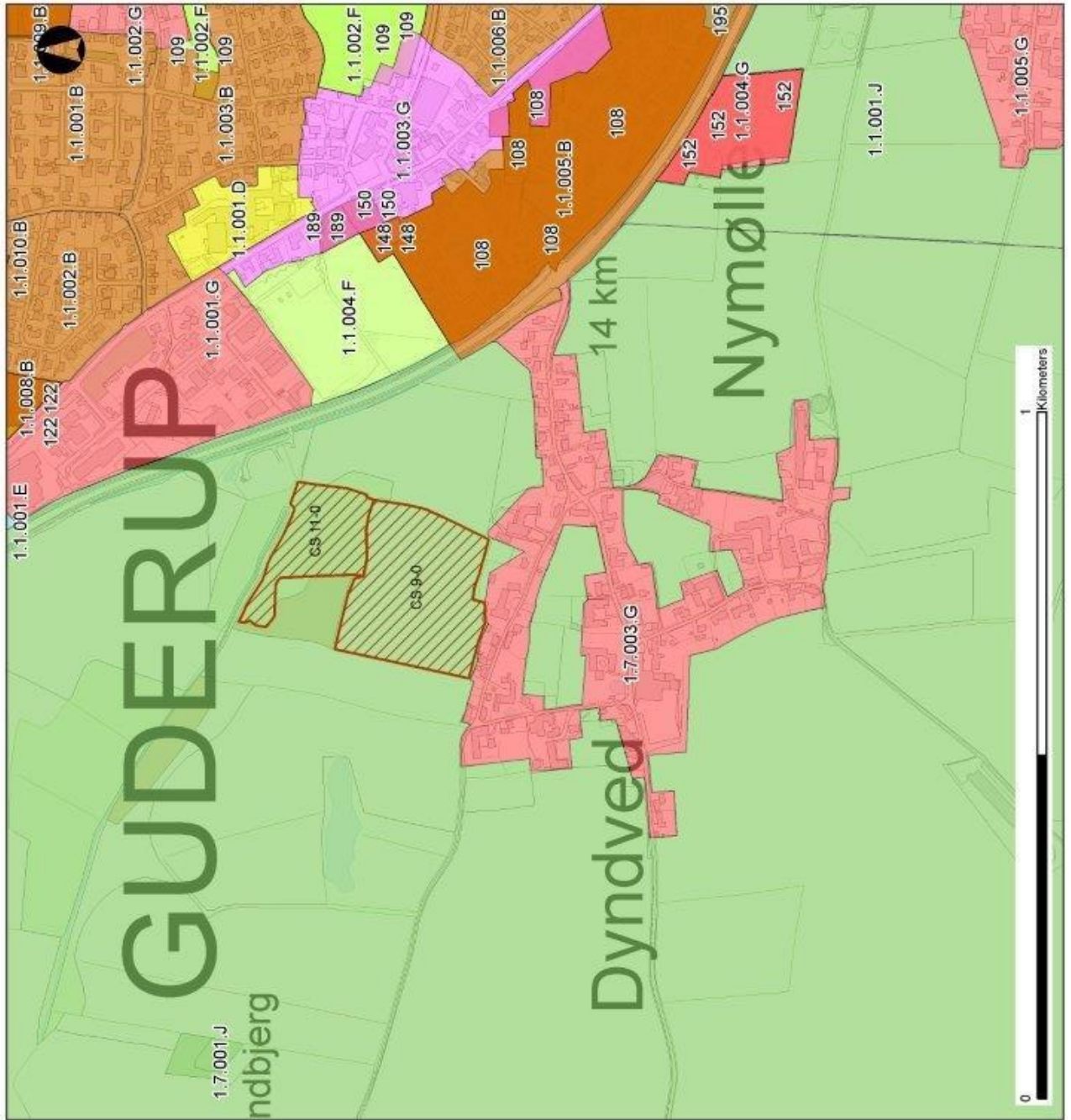

Beslutningskriterier:

Arealer Målbøvej 21

- Aftale
- Udførelse
- Boligområde
- Blandet bolig og erhverv
- Erhvervsområde
- Område til butikformål
- Rekreation / fritidsformål
- Sommerhusområde
- Offentlige formål
- Tekniske anlæg
- Landområde
- Andet
- Kp08 - Arealudlæg til ferie_fritidsformål
- Kp08 - Arealudlæg til byformål
- Kp09 - Fritidsområde Skovmose
- Boligområde
- Blandet bolig og erhverv
- Erhvervsområde
- Område til butikformål
- Rekreation / fritidsformål
- Sommerhusområde
- Offentlige formål
- Tekniske anlæg
- Landområde
- Andet
- Boligområde
- Blandet bolig og erhverv
- Erhvervsområde
- Område til butikformål
- Rekreation / fritidsformål
- Sommerhusområde
- Offentlige formål
- Tekniske anlæg
- Landområde
- Andet

Planmæssige forhold

Journal nr.: 13/13788
 Adresse: Målbøvej 21
 Måstoksforhold: 1:7.470

Udstedelsesdato: 13.02.2014

Kortet er vejledende

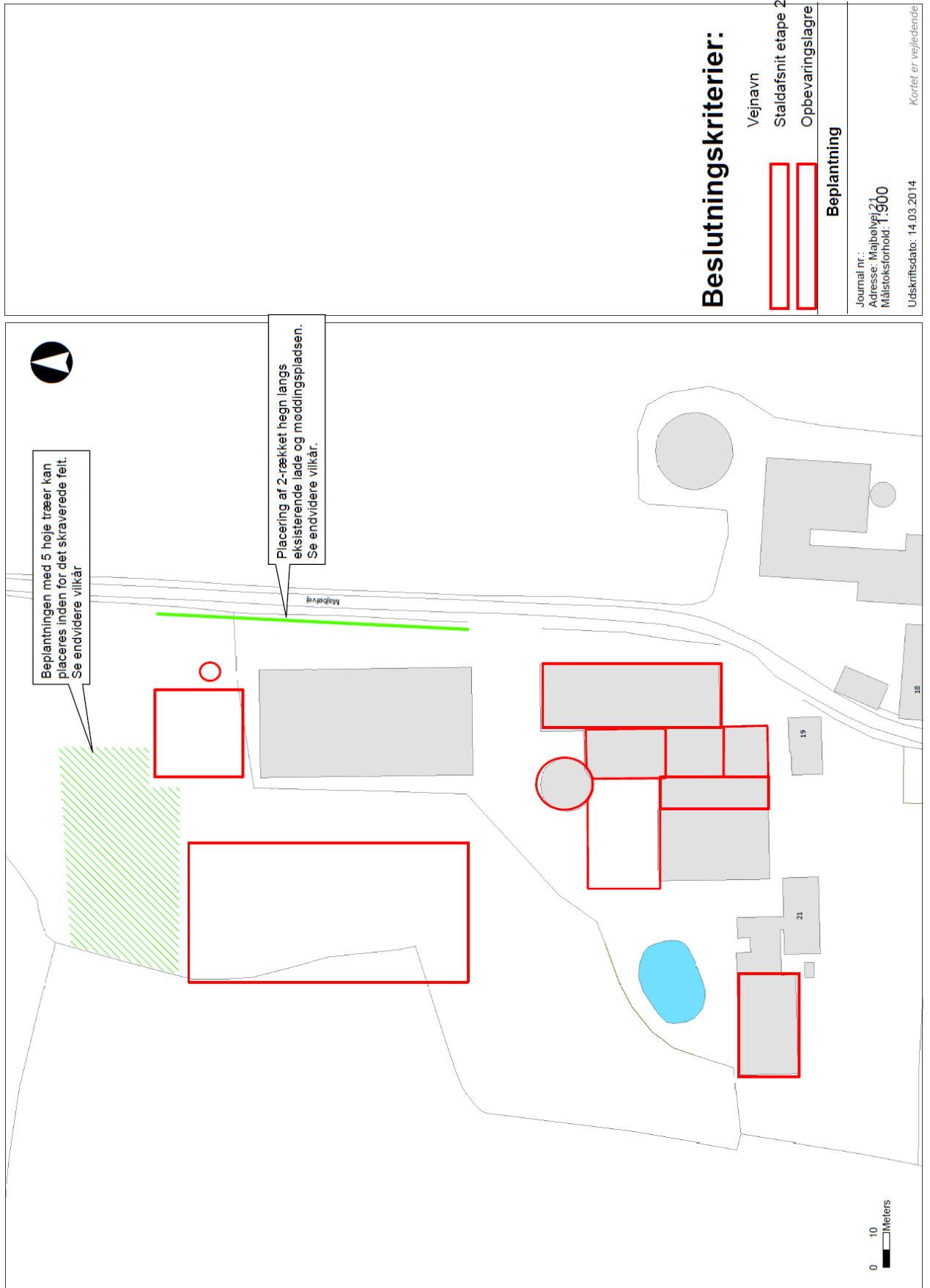

Beslutningskriterier:

Vejnavn	
Staldafsnit etape 2	
Opbevaringslagre	

Beplantning

Journal nr.:	
Adresse: Mølbølvej 21	
Målestokforhold: 1:500	
Udskriftsdato: 14.03.2014	

Kortet er vejledende