



Lars Bruun
Møgelbjergvej 15
6800 Varde

Teknik og Miljø
Bytoften 2, 6800 Varde

7994 6800

7. oktober 2024

Afgørelse om ikke godkendelsespligt ved etablering af teltoverdækning på gylletank beliggende på Vestervangvej 8, Næsbjerg, 6800 Varde

Jørgen Enevoldsen
Direkte tlf.: 7994 7150

Journalnr.: 8861542
Sagsnr.: GEO-2024-07731

Afgørelse

Varde Kommune har ingen bemærkninger til, at der på ejendommen etableres teltoverdækning på gyllebeholder på 3.000 m³.

Varde Kommune gør opmærksom på, at det er bygherrens eget ansvar, at eventuelle tekniske forskrifter og eksisterende byggeblade overholdes.

Endvidere er det bygherrens ansvar at sikre, at belastningen fra overdækningen ikke vil være til ugunst for tankkonstruktionen (væggene), samt at der ikke er risiko for gennemlokning (brud) af den eksisterende tankbund.

Sagsoplysninger

Varde Kommune modtog den 23. september 2024 en anmeldelse om etablering af teltoverdækning af eksisterende gyllebeholder fra 2001 på 3.000 m³ beliggende på Vestervangvej 8, Næsbjerg, 6800 Varde.

Anmeldelsen er indsendt af Maria Eugster Klug på vegne af ejer. Der er også indsendt myndighedssæt på teltoverdækningen.

Teltoverdækningen er etableret, og beholderens totalhøjde inkl. telt er ca. 7 m.

Varde Kommune har oplysninger om, der er foretaget 10 års beholderkontrol i 2021.

Gylletanken ligger indenfor
- Åbne landbrugslandskaber

I **åbne landbrugslandskaber** skal store tekniske anlæg, herunder store husdyrbrug med mere end 500 dyreenheder tilpasses landskabets karakter.

Postadresse:
Varde Kommune
Bytoften 2, 6800 Varde

Gyllebeholderen ligger i tilknytning til en eksisterende driftsbygning med høj rejsning.

Der er eksisterende beplantning omkring gyllebeholderen.

Vurdering

Varde Kommune vurderer, at teltoverdækningen ikke vil bidrage til forøget miljøbelastning.

På trods af højden vurderer Varde Kommune, at teltoverdækningen ikke har væsentlig landskabelig påvirkning i og med at gyllebeholderen ligger tæt på en anden høj bygning og er omgivet af eksisterende beplantning.

På den baggrund vurderer Varde Kommune, at teltoverdækningen er en ændring af husdyrbruget som er under bagatelgrænsen.

Derfor stiller Varde Kommune ikke krav om godkendelse efter husdyrloven til etablering af en teltoverdækning på den eksisterende gylletank.

Forudsætninger for vurderingen:

At der ikke er krav om godkendelse er under forudsætning af, at eksisterende beplantning vedligeholdes, bevares og om nødvendigt genplantes, fordi det er en del af vurderingen, se figur 1.

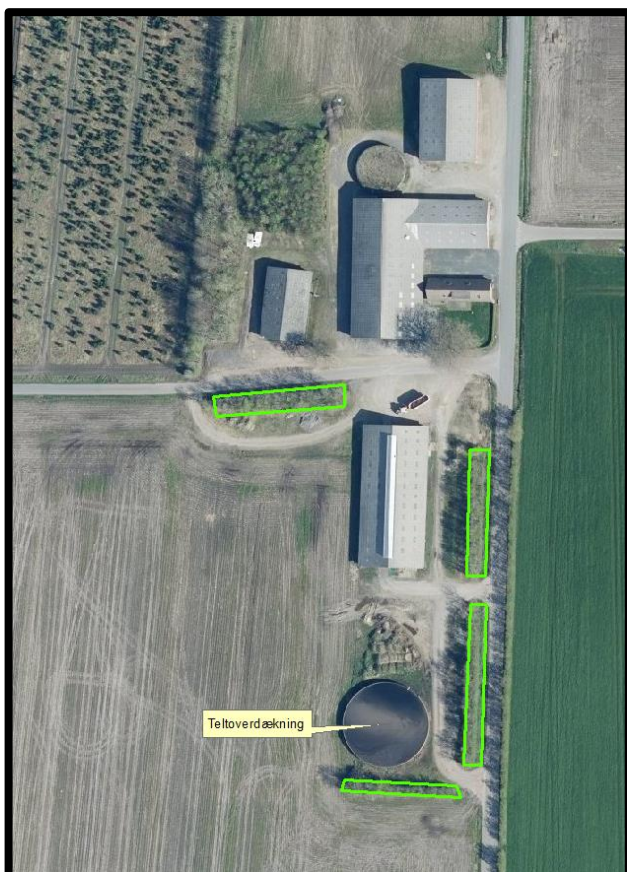

Figur 1. Oversigt over eksisterende beplantning der skal vedligeholdes, bevares og om nødvendigt genplantes fremadrettet (grøn markering).

Varde Kommune stiller ikke krav om byggetilladelse til teltoverdækninger på gylletanke.

Teltoverdækningen gyllebeholder på Vestervangvej 8, Næsbjerg, 6800 Varde er ikke et krav på grund af manglende tæt flydelag eller nabobeboelser eller i det hele taget for at leve op til § 21 husdyrgødningsbekendtgørelsen. Det er heller ikke et krav jævnfør en tilladelse eller godkendelse.

Nabohøring

Varde Kommune vurderer at teltoverdækningen er af underordnet betydning for naboer, og har derfor ikke foretaget nabohøring.

Et udkast har dog været sendt i høring hos ansøger.

Klagevejledning

Afgørelsen kan påklages til Miljø- og Fødevareklagenævnet i henhold til § 76 i Husdyrbrugloven af de klageberettigede, der fremgår af lovens §§ 84-87.

Hvis du ønsker at klage over afgørelsen, skal du gøre det elektronisk og direkte til Miljø og Fødevareklagenævnet via Klageportalen. Du kan få adgang til Klageportalen via <https://kpo.naevneneshus.dk>

Din klage skal være modtaget senest den 4. oktober 2024.

Det er en betingelse for behandling af din klage, at du indbetaler et gebyr.

Vejledning om hvordan du klager og om gebyrordningen kan du finde på <https://kpo.naevneneshus.dk>

Samme sted fremgår det også, at der er visse særlige forhold, som kan begrunde en undtagelse fra kravet om at klage via Klageportalen.

Har du brug for yderligere oplysninger eller hjælp til Klageportalen, kan du kontakte nh@naevneneshus.dk eller tlf. 7240 5600.

Såfremt afgørelsen ønskes indbragt for domstolene, skal søgsmål være anlagt inden 6 måneder fra afgørelsens offentliggørelse samt være i overensstemmelse med § 26 i forvaltningsloven.

Offentliggørelse

Offentliggørelse af afgørelsen sker på Digital MiljøAdministration <https://dma.mst.dk/> under "Offentliggørelser", 7. oktober 2024.

Med venlig hilsen



Jørgen Enevoldsen

E jene@varde.dk