

4.3

GÅRDEJER MAD S NIELSEN
Ryde Møllevej 2
7830 Vinderup

Dato: 21-09-2010
Sagsnr.: 033451-2010
Henv. til: Helene Kiærskou
Tlf.: 96117794

Anmeldelse af nyt udspre dningsareal

Du har den 30. juli 2010 indsendt anmeldelse om ny forpagtning, som ønskes anvendt til udspre dning af husdyrgødning fra slagtekyllingeproduktionen be- liggende Holstebrovej 30, 7830 Vinderup. Husdyrbruget er omfattet § 12 mil- jøgodkendelse fra den 23. december 2009.

Der er ansøgt om, at de nye arealer anvendes til eksisterende husdyrgødning fra bedriften på Holstebrovej 30, 7830 Vinderup.

I henhold til husdyrloven skal ændringer af udspre dningsareal anmeldes til kommunen inden den 1. august, jvf. § 16 i bekendtgørelse nr. 294 af 31/03 2009 om tilladelse og godkendelse m.v. af husdyrbrug, hvorfor anmeldelsen er indkommet rettidigt.

Anmeldelsen vedrører følgende arealer:

Mark nr.	ha	Type	Matrikel	Ejer / bortforpagter
Jens Olsen 1	8,05	Forpagtet	8a, Den sydvestlige Del, Ryde	Jens Jøs Olesen, Rydevej 5, 7830 Vinderup
Jens Olsen 2	3,48	Forpagtet	8a, Den sydvestlige Del, Ryde	Jens Jøs Olesen, Rydevej 5, 7830 Vinderup
Henrik Andersen 1	4,39	Forpagtet	24a, Handbjerg Hov- gård, Handbjerg	Henrik Andersen, Østergårdvej 1, 7830 Vinderup
Henrik Andersen 2	1,34	Forpagtet	10a, Handbjerg Hov- gård, Handbjerg	Henrik Andersen, Østergårdvej 1, 7830 Vinderup
Henrik Andersen 3	1,93	Forpagtet	10c, Handbjerg Hov- gård, Handbjerg	Henrik Andersen, Østergårdvej 1, 7830 Vinderup
Henrik Andersen 4	1,55	Forpagtet	10l, Handbjerg Hov- gård, Handbjerg	Henrik Andersen, Østergårdvej 1, 7830 Vinderup
Henrik Andersen 5	0,62	Forpagtet	10m, Handbjerg Hov- gård, Handbjerg	Henrik Andersen, Østergårdvej 1, 7830 Vinderup
Henrik Andersen 6	0,83	Forpagtet	10a, Handbjerg Hov- gård, Handbjerg	Henrik Andersen, Østergårdvej 1, 7830 Vinderup
Henrik Andersen 7	3,86	Forpagtet	10a, Handbjerg Hov- gård, Handbjerg	Henrik Andersen, Østergårdvej 1, 7830 Vinderup
Henrik Andersen 8	1,75	Forpagtet	8b, Landting HGD, Ejsing	Henrik Andersen, Østergårdvej 1, 7830 Vinderup
Henrik Andersen 9	9,63	Forpagtet	10a, Handbjerg Hov- gård, Handbjerg	Henrik Andersen, Østergårdvej 1, 7830 Vinderup
Henrik Andersen 10	2,26	Forpagtet	10c, Handbjerg Hov- gård, Handbjerg	Henrik Andersen, Østergårdvej 1, 7830 Vinderup
I alt	39,69	Forpagtet		

Arealerne er angivet på vedlagte bilag.

TEKNIK OG MILJØ

Natur og Miljø

Nupark 51 - 7500 Holstebro - Tlf: 96117557 - Fax: 96117802
Hjemmeside: www.holstebro.dk - E-post: naturomiljo@holstebro.dk
CVR: 29189927

Allerede godkendte arealer i den eksisterende miljøgodkendelse fra december 2009 vil fortsat være harmoniarealer. Men da beregningen af antal dyreenheder for slagtekyllinger pr. 1. august er ændret, er der behov for yderligere harmoniareal.

Der er anmeldt 39,8 ha nyt areal, således at det samlede areal når op på 196,24 ha. I den eksisterende miljøgodkendelse er der givet tilladelse til at sprede 218,98 DE (gamle DE) på 156,55 ha. Her blev beregnet 3.500 slagtekyllinger pr. DE.

I henhold til Bekendtgørelse om ændring af bekendtgørelse om husdyrbrug og dyrehold for mere end 3 dyreenheder, husdyrgødning, ensilage m.v. går der med de nye dyreenheder (DE) 2.680 slagtekyllinger pr. DE.

Antallet af DE til udspredding er således med de nye DE steget til $(218,98 \times (3500/2680))$ 285,98 DE.

Harmoniforhold ved gamle DE:
 $218,98 \text{ DE} / 156,55 \text{ ha} = 1,399$

Harmoniforhold ved ny DE:
 $285,98 \text{ DE} / 196,24 \text{ ha} = 1,457$

Holstebro Kommune vurderer således, at det generelle harmonikrav ikke er opfyldt.

De anmeldte udspreddingsarealerne ligger i et område, hvor nitratreduktionspotentialer er vurderet som værende lav (<50 %). Venø Sund er i henhold til miljøstyrelsens kortværk udpeget som kvælstofsårbart område, der er klassificeret som nitratklasse 1.

Af bedriftens allerede godkendte arealer er 139,61 ha beliggende i nitratklasse 1. De resterende 16,94 ha af bedriftens allerede godkendte arealer er beliggende udenfor nitratklasse. På bedriftsniveau betyder dette, at harmonireduktionsprocenten i den eksisterende miljøgodkendelse er 86,62 %, hvorfor der på udspreddingsarealerne maksimalt må udspreddes husdyrgødning svarende til et harmonitryk på 1,21 DE/ha uden anvendelse af virkemidler til reduktion af nitratudvaskningen til rodzonen.

Da samtlige anmeldte arealer ligeledes er beliggende i nitratklasse 1, betyder dette, at harmonireduktionsprocenten bliver reduceret med 0,33 % til 86,29 %, hvorfor der på udspreddingsarealerne maksimalt må udspreddes husdyrgødning svarende til et harmonitryk på 1,208 DE/ha uden anvendelse af virkemidler til reduktion af nitratudvaskningen til rodzonen.

Holstebro Kommune vurderer på baggrund af ovenstående, at der ikke kan meddeles tilladelse, til at de anmeldte arealer indgår i husdyrbrugets harmo-

TEKNIK OG MILJØ

Natur og Miljø

Nupark 51 - 7500 Holstebro - Tlf: 96117557 - Fax: 96117802
Hjemmeside: www.holstebro.dk - E-post: naturogmiljo@holstebro.dk
CVR: 29189927

niareal uden forudgående miljøgodkendelse af disse. Der skal således udarbejdes et tillæg til eksisterende miljøgodkendelse.

Afgørelsen kan, jvf. § 15 i bekendtgørelsen, ikke påklages til anden administrativ myndighed. Søgsmål til prøvelse af afgørelser efter loven eller de regler, der fastsættes i medfør af loven, skal i henhold til § 90 være anlagt inden 6 måneder efter, at afgørelsen er meddelt.

Kopi sendt til bortforpagtere Jens Jøs Olesen, Rydevej 5, 7830 Vinderup og Henrik Andersen, Østergårdvej 1, 7830 Vinderup.

Med venlig hilsen

Helene Kiærskou
Agronom

TEKNIK OG MILJØ

Natur og Miljø

Nupark 51 - 7500 Holstebro - Tlf: 96117557 - Fax: 96117802
Hjemmeside: www.holstebro.dk - E-post: naturogmiljo@holstebro.dk
CVR: 29189927



Ortofoto Danmark © 2008 © Blom © Holstebro Kommune



Signaturforklaring

- Brak
- Ejet afgræsningsareal
- Ejet areal
- Forpagtet afgræsningsareal
- Forpagtet areal
- Gylleaftaleareal

TEKNIK OG MILJØ

Natur og Miljø

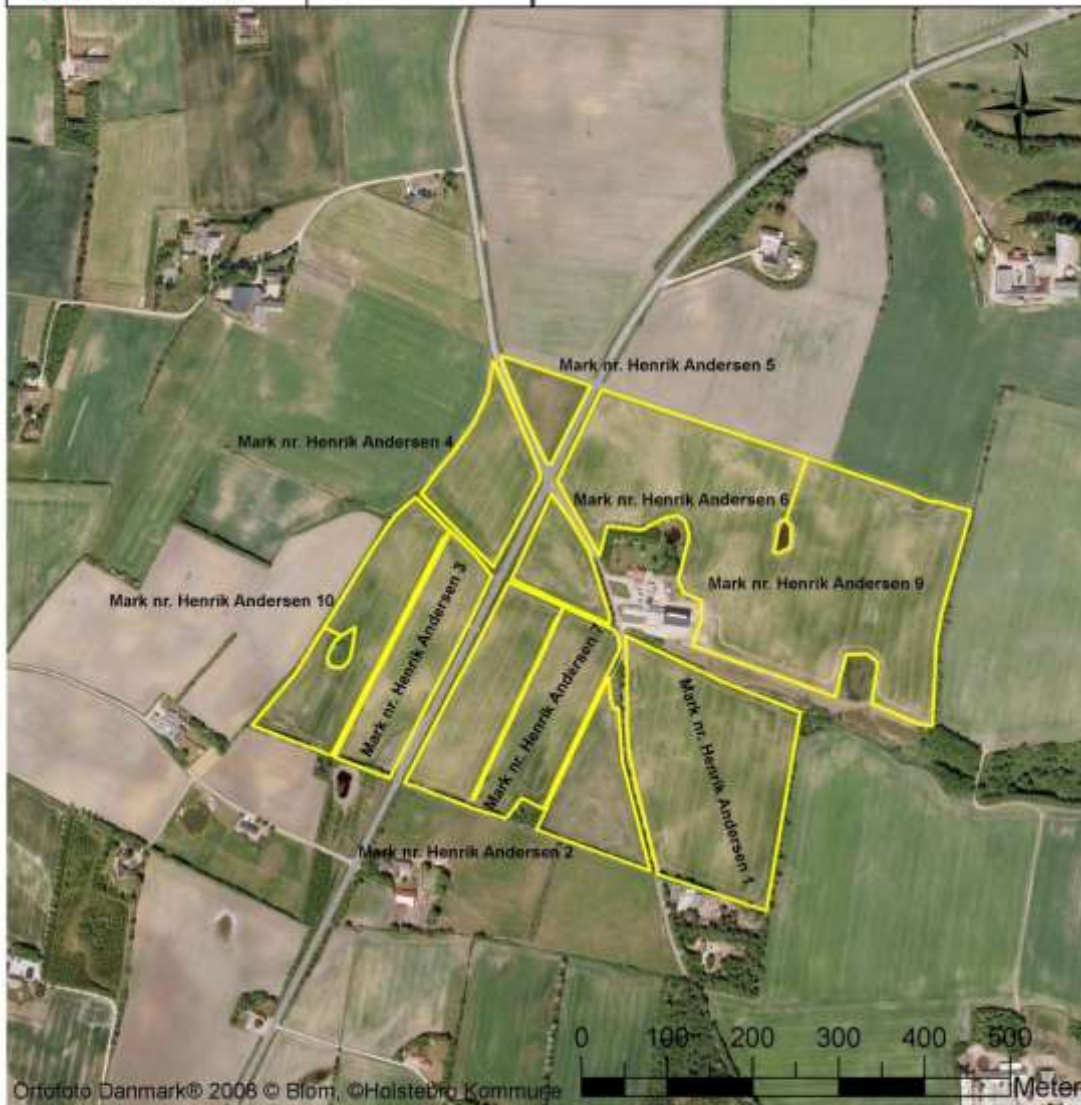

Ortofoto Danmark© 2008 © Blom, ©Holstebro Kommune



Signaturforklaring

- Brak
- Ejet afgræsningsareal
- Ejet areal
- Forpagtet afgræsningsareal
- Forpagtet areal
- Gylleaftaleareal

TEKNIK OG MILJØ

Natur og Miljø



Signaturforklaring

- Brak
- Ejet afgræsningsareal
- Ejet areal
- Forpagtet afgræsningsareal
- Forpagtet areal
- Gylleaftaleareal

TEKNIK OG MILJØ

Natur og Miljø



Ortofoto Danmark® 2008 © Blom, ©Holstebro Kommune



Signaturforklaring

- Brak
- Ejet afgræsningsareal
- Ejet areal
- Forpagtet afgræsningsareal
- Forpagtet areal
- Gylleaftaleareal

TEKNIK OG MILJØ

Natur og Miljø

4.3

Carsten Hejlesen
Heden og Fjorden
Nupark 47
7500 Holstebro

Dato: 21-09-2010
Sagsnr.: 033451-2010
Henv. til: Helene Kiærskou
Tlf.: 96117794

Anmeldelse af nyt udspretningsareal

Du har den 30. juli 2010 indsendt anmeldelse om ny forpagtning, som ønskes anvendt til udspretning af husdyrgødning fra slagtekyllingeproduktionen beliggende Holstebrovej 30, 7830 Vinderup. Husdyrbruget er omfattet § 12 miljøgodkendelse fra den 23. december 2009.

Der er ansøgt om, at de nye arealer anvendes til eksisterende husdyrgødning fra bedriften på Holstebrovej 30, 7830 Vinderup.

I henhold til husdyrloven skal ændringer af udspretningsareal anmeldes til kommunen inden den 1. august, jvf. § 16 i bekendtgørelse nr. 294 af 31/03 2009 om tilladelse og godkendelse m.v. af husdyrbrug, hvorfor anmeldelsen er indkommet rettidigt.

Anmeldelsen vedrører følgende arealer:

Mark nr.	ha	Type	Matrikel	Ejer / bortforpagter
Jens Olsen 1	8,05	Forpagtet	8a, Den sydvestlige Del, Ryde	Jens Jøs Olesen, Rydevej 5, 7830 Vinderup
Jens Olsen 2	3,48	Forpagtet	8a, Den sydvestlige Del, Ryde	Jens Jøs Olesen, Rydevej 5, 7830 Vinderup
Henrik Andersen 1	4,39	Forpagtet	24a, Handbjerg Hovgård, Handbjerg	Henrik Andersen, Østergårdvej 1, 7830 Vinderup
Henrik Andersen 2	1,34	Forpagtet	10a, Handbjerg Hovgård, Handbjerg	Henrik Andersen, Østergårdvej 1, 7830 Vinderup
Henrik Andersen 3	1,93	Forpagtet	10c, Handbjerg Hovgård, Handbjerg	Henrik Andersen, Østergårdvej 1, 7830 Vinderup
Henrik Andersen 4	1,55	Forpagtet	10l, Handbjerg Hovgård, Handbjerg	Henrik Andersen, Østergårdvej 1, 7830 Vinderup
Henrik Andersen 5	0,62	Forpagtet	10m, Handbjerg Hovgård, Handbjerg	Henrik Andersen, Østergårdvej 1, 7830 Vinderup
Henrik Andersen 6	0,83	Forpagtet	10a, Handbjerg Hovgård, Handbjerg	Henrik Andersen, Østergårdvej 1, 7830 Vinderup
Henrik Andersen 7	3,86	Forpagtet	10a, Handbjerg Hovgård, Handbjerg	Henrik Andersen, Østergårdvej 1, 7830 Vinderup
Henrik Andersen 8	1,75	Forpagtet	8b, Landting HGD, Ejsing	Henrik Andersen, Østergårdvej 1, 7830 Vinderup
Henrik Andersen 9	9,63	Forpagtet	10a, Handbjerg Hovgård, Handbjerg	Henrik Andersen, Østergårdvej 1, 7830 Vinderup
Henrik Andersen 10	2,26	Forpagtet	10c, Handbjerg Hovgård, Handbjerg	Henrik Andersen, Østergårdvej 1, 7830 Vinderup
I alt	39,69	Forpagtet		

Arealerne er angivet på vedlagte bilag.

TEKNIK OG MILJØ

Natur og Miljø

Nupark 51 - 7500 Holstebro - Tlf: 96117557 - Fax: 96117802
Hjemmeside: www.holstebro.dk - E-post: naturomiljo@holstebro.dk
CVR: 29189927

Allerede godkendte arealer i den eksisterende miljøgodkendelse fra december 2009 vil fortsat være harmoniarealer. Men da beregningen af antal dyreenheder for slagtekyllinger pr. 1. august er ændret, er der behov for yderligere harmoniareal.

Der er anmeldt 39,8 ha nyt areal, således at det samlede areal når op på 196,24 ha. I den eksisterende miljøgodkendelse er der givet tilladelse til at sprede 218,98 DE (gamle DE) på 156,55 ha. Her blev beregnet 3.500 slagtekyllinger pr. DE.

I henhold til Bekendtgørelse om ændring af bekendtgørelse om husdyrbrug og dyrehold for mere end 3 dyreenheder, husdyrgødning, ensilage m.v. går der med de nye dyreenheder (DE) 2.680 slagtekyllinger pr. DE.

Antallet af DE til udspredding er således med de nye DE steget til $(218,98 \times (3500/2680))$ 285,98 DE.

Harmoniforhold ved gamle DE:
 $218,98 \text{ DE} / 156,55 \text{ ha} = 1,399$

Harmoniforhold ved ny DE:
 $285,98 \text{ DE} / 196,24 \text{ ha} = 1,457$

Holstebro Kommune vurderer således, at det generelle harmonikrav ikke er opfyldt.

De anmeldte udspreddingsarealerne ligger i et område, hvor nitratreduktionspotentialet er vurderet som værende lav (<50 %). Venø Sund er i henhold til miljøstyrelsens kortværk udpeget som kvælstofsårbart område, der er klassificeret som nitratklasse 1.

Af bedriftens allerede godkendte arealer er 139,61 ha beliggende i nitratklasse 1. De resterende 16,94 ha af bedriftens allerede godkendte arealer er beliggende udenfor nitratklasse. På bedriftsniveau betyder dette, at harmonireduktionsprocenten i den eksisterende miljøgodkendelse er 86,62 %, hvorfor der på udspreddingsarealerne maksimalt må udspreddes husdyrgødning svarende til et harmonitryk på 1,21 DE/ha uden anvendelse af virkemidler til reduktion af nitratudvaskningen til rodzonen.

Da samtlige anmeldte arealer ligeledes er beliggende i nitratklasse 1, betyder dette, at harmonireduktionsprocenten bliver reduceret med 0,33 % til 86,29 %, hvorfor der på udspreddingsarealerne maksimalt må udspreddes husdyrgødning svarende til et harmonitryk på 1,208 DE/ha uden anvendelse af virkemidler til reduktion af nitratudvaskningen til rodzonen.

Holstebro Kommune vurderer på baggrund af ovenstående, at der ikke kan meddeles tilladelse, til at de anmeldte arealer indgår i husdyrbrugets harmo-

TEKNIK OG MILJØ

Natur og Miljø

Nupark 51 - 7500 Holstebro - Tlf: 96117557 - Fax: 96117802
Hjemmeside: www.holstebro.dk - E-post: naturogmiljo@holstebro.dk
CVR: 29189927

niareal uden forudgående miljøgodkendelse af disse. Der skal således udarbejdes et tillæg til eksisterende miljøgodkendelse.

Afgørelsen kan, jvf. § 15 i bekendtgørelsen, ikke påklages til anden administrativ myndighed. Søgsmål til prøvelse af afgørelser efter loven eller de regler, der fastsættes i medfør af loven, skal i henhold til § 90 være anlagt inden 6 måneder efter, at afgørelsen er meddelt.

Kopi sendt til bortforpagtere Jens Jøs Olesen, Rydevej 5, 7830 Vinderup og Henrik Andersen, Østergårdvej 1, 7830 Vinderup.

Med venlig hilsen

Helene Kiærskou
Agronom

TEKNIK OG MILJØ

Natur og Miljø

Nupark 51 - 7500 Holstebro - Tlf: 96117557 - Fax: 96117802
Hjemmeside: www.holstebro.dk - E-post: naturogmiljo@holstebro.dk
CVR: 29189927



Signaturforklaring

- Brak
- Ejet afgræsningsareal
- Ejet areal
- Forpagtet afgræsningsareal
- Forpagtet areal
- Gylleaftaleareal

TEKNIK OG MILJØ

Natur og Miljø

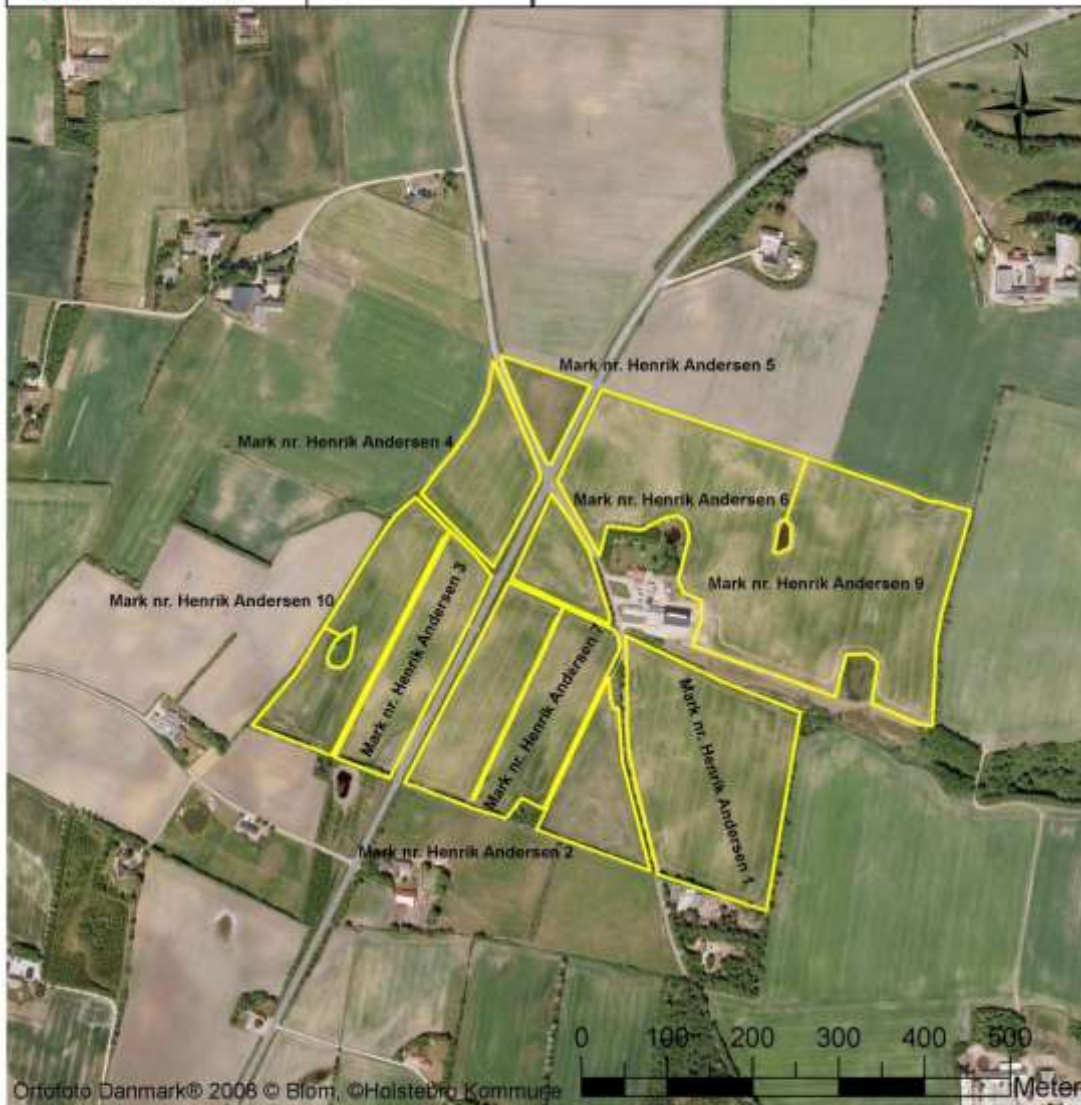

Ortofoto Danmark© 2008 © Blom, ©Holstebro Kommune



Signaturforklaring

- Brak
- Ejet afgræsningsareal
- Ejet areal
- Forpagtet afgræsningsareal
- Forpagtet areal
- Gylleaftaleareal

TEKNIK OG MILJØ

Natur og Miljø



Signaturforklaring

-  Brak
-  Ejet afgræsningsareal
-  Ejet areal
-  Forpagtet afgræsningsareal
-  Forpagtet areal
-  Gylleaftaleareal



Ortofoto Danmark® 2008 © Blom, ©Holstebro Kommune



Signaturforklaring

- Brak
- Ejet afgræsningsareal
- Ejet areal
- Forpagtet afgræsningsareal
- Forpagtet areal
- Gylleaftaleareal

TEKNIK OG MILJØ

Natur og Miljø

4.3

Henrik Andersen
Østergårdvej 1
7830 Vinderup

Dato: 21-09-2010
Sagsnr.: 033451-2010
Henv. til: Helene Kiærskou
Tlf.: 96117794

Anmeldelse af nyt udspretningsareal

Du har den 30. juli 2010 indsendt anmeldelse om ny forpagtning, som ønskes anvendt til udspretning af husdyrgødning fra slagtekyllingeproduktionen beliggende Holstebrovej 30, 7830 Vinderup. Husdyrbruget er omfattet § 12 miljøgodkendelse fra den 23. december 2009.

Der er ansøgt om, at de nye arealer anvendes til eksisterende husdyrgødning fra bedriften på Holstebrovej 30, 7830 Vinderup.

I henhold til husdyrloven skal ændringer af udspretningsareal anmeldes til kommunen inden den 1. august, jvf. § 16 i bekendtgørelse nr. 294 af 31/03 2009 om tilladelse og godkendelse m.v. af husdyrbrug, hvorfor anmeldelsen er indkommet rettidigt.

Anmeldelsen vedrører følgende arealer:

Mark nr.	ha	Type	Matrikel	Ejer / bortforpagter
Jens Olsen 1	8,05	Forpagtet	8a, Den sydvestlige Del, Ryde	Jens Jøs Olesen, Rydevej 5, 7830 Vinderup
Jens Olsen 2	3,48	Forpagtet	8a, Den sydvestlige Del, Ryde	Jens Jøs Olesen, Rydevej 5, 7830 Vinderup
Henrik Andersen 1	4,39	Forpagtet	24a, Handbjerg Hovgård, Handbjerg	Henrik Andersen, Østergårdvej 1, 7830 Vinderup
Henrik Andersen 2	1,34	Forpagtet	10a, Handbjerg Hovgård, Handbjerg	Henrik Andersen, Østergårdvej 1, 7830 Vinderup
Henrik Andersen 3	1,93	Forpagtet	10c, Handbjerg Hovgård, Handbjerg	Henrik Andersen, Østergårdvej 1, 7830 Vinderup
Henrik Andersen 4	1,55	Forpagtet	10l, Handbjerg Hovgård, Handbjerg	Henrik Andersen, Østergårdvej 1, 7830 Vinderup
Henrik Andersen 5	0,62	Forpagtet	10m, Handbjerg Hovgård, Handbjerg	Henrik Andersen, Østergårdvej 1, 7830 Vinderup
Henrik Andersen 6	0,83	Forpagtet	10a, Handbjerg Hovgård, Handbjerg	Henrik Andersen, Østergårdvej 1, 7830 Vinderup
Henrik Andersen 7	3,86	Forpagtet	10a, Handbjerg Hovgård, Handbjerg	Henrik Andersen, Østergårdvej 1, 7830 Vinderup
Henrik Andersen 8	1,75	Forpagtet	8b, Landting HGD, Ejsing	Henrik Andersen, Østergårdvej 1, 7830 Vinderup
Henrik Andersen 9	9,63	Forpagtet	10a, Handbjerg Hovgård, Handbjerg	Henrik Andersen, Østergårdvej 1, 7830 Vinderup
Henrik Andersen 10	2,26	Forpagtet	10c, Handbjerg Hovgård, Handbjerg	Henrik Andersen, Østergårdvej 1, 7830 Vinderup
I alt	39,69	Forpagtet		

Arealerne er angivet på vedlagte bilag.

TEKNIK OG MILJØ

Natur og Miljø

Nupark 51 - 7500 Holstebro - Tlf: 96117557 - Fax: 96117802
Hjemmeside: www.holstebro.dk - E-post: naturomiljo@holstebro.dk
CVR: 29189927

Allerede godkendte arealer i den eksisterende miljøgodkendelse fra december 2009 vil fortsat være harmoniarealer. Men da beregningen af antal dyreenheder for slagtekyllinger pr. 1. august er ændret, er der behov for yderligere harmoniareal.

Der er anmeldt 39,8 ha nyt areal, således at det samlede areal når op på 196,24 ha. I den eksisterende miljøgodkendelse er der givet tilladelse til at sprede 218,98 DE (gamle DE) på 156,55 ha. Her blev beregnet 3.500 slagtekyllinger pr. DE.

I henhold til Bekendtgørelse om ændring af bekendtgørelse om husdyrbrug og dyrehold for mere end 3 dyreenheder, husdyrgødning, ensilage m.v. går der med de nye dyreenheder (DE) 2.680 slagtekyllinger pr. DE.

Antallet af DE til udspredding er således med de nye DE steget til $(218,98 \times (3500/2680))$ 285,98 DE.

Harmoniforhold ved gamle DE:
 $218,98 \text{ DE} / 156,55 \text{ ha} = 1,399$

Harmoniforhold ved ny DE:
 $285,98 \text{ DE} / 196,24 \text{ ha} = 1,457$

Holstebro Kommune vurderer således, at det generelle harmonikrav ikke er opfyldt.

De anmeldte udspreddingsarealerne ligger i et område, hvor nitratreduktionspotentialer er vurderet som værende lav (<50 %). Venø Sund er i henhold til miljøstyrelsens kortværk udpeget som kvælstofsårbart område, der er klassificeret som nitratklasse 1.

Af bedriftens allerede godkendte arealer er 139,61 ha beliggende i nitratklasse 1. De resterende 16,94 ha af bedriftens allerede godkendte arealer er beliggende udenfor nitratklasse. På bedriftsniveau betyder dette, at harmonireduktionsprocenten i den eksisterende miljøgodkendelse er 86,62 %, hvorfor der på udspreddingsarealerne maksimalt må udspreddes husdyrgødning svarende til et harmonitryk på 1,21 DE/ha uden anvendelse af virkemidler til reduktion af nitratudvaskningen til rodzonen.

Da samtlige anmeldte arealer ligeledes er beliggende i nitratklasse 1, betyder dette, at harmonireduktionsprocenten bliver reduceret med 0,33 % til 86,29 %, hvorfor der på udspreddingsarealerne maksimalt må udspreddes husdyrgødning svarende til et harmonitryk på 1,208 DE/ha uden anvendelse af virkemidler til reduktion af nitratudvaskningen til rodzonen.

Holstebro Kommune vurderer på baggrund af ovenstående, at der ikke kan meddeles tilladelse, til at de anmeldte arealer indgår i husdyrbrugets harmo-

TEKNIK OG MILJØ

Natur og Miljø

Nupark 51 - 7500 Holstebro - Tlf: 96117557 - Fax: 96117802
Hjemmeside: www.holstebro.dk - E-post: naturogmiljo@holstebro.dk
CVR: 29189927

niareal uden forudgående miljøgodkendelse af disse. Der skal således udarbejdes et tillæg til eksisterende miljøgodkendelse.

Afgørelsen kan, jvf. § 15 i bekendtgørelsen, ikke påklages til anden administrativ myndighed. Søgsmål til prøvelse af afgørelser efter loven eller de regler, der fastsættes i medfør af loven, skal i henhold til § 90 være anlagt inden 6 måneder efter, at afgørelsen er meddelt.

Kopi sendt til bortforpagtere Jens Jøs Olesen, Rydevej 5, 7830 Vinderup og Henrik Andersen, Østergårdvej 1, 7830 Vinderup.

Med venlig hilsen

Helene Kiærskou
Agronom

TEKNIK OG MILJØ

Natur og Miljø

Nupark 51 - 7500 Holstebro - Tlf: 96117557 - Fax: 96117802
Hjemmeside: www.holstebro.dk - E-post: naturogmiljo@holstebro.dk
CVR: 29189927



Signaturforklaring

- Brak
- Ejet afgræsningsareal
- Ejet areal
- Forpagtet afgræsningsareal
- Forpagtet areal
- Gylleaftaleareal

TEKNIK OG MILJØ

Natur og Miljø

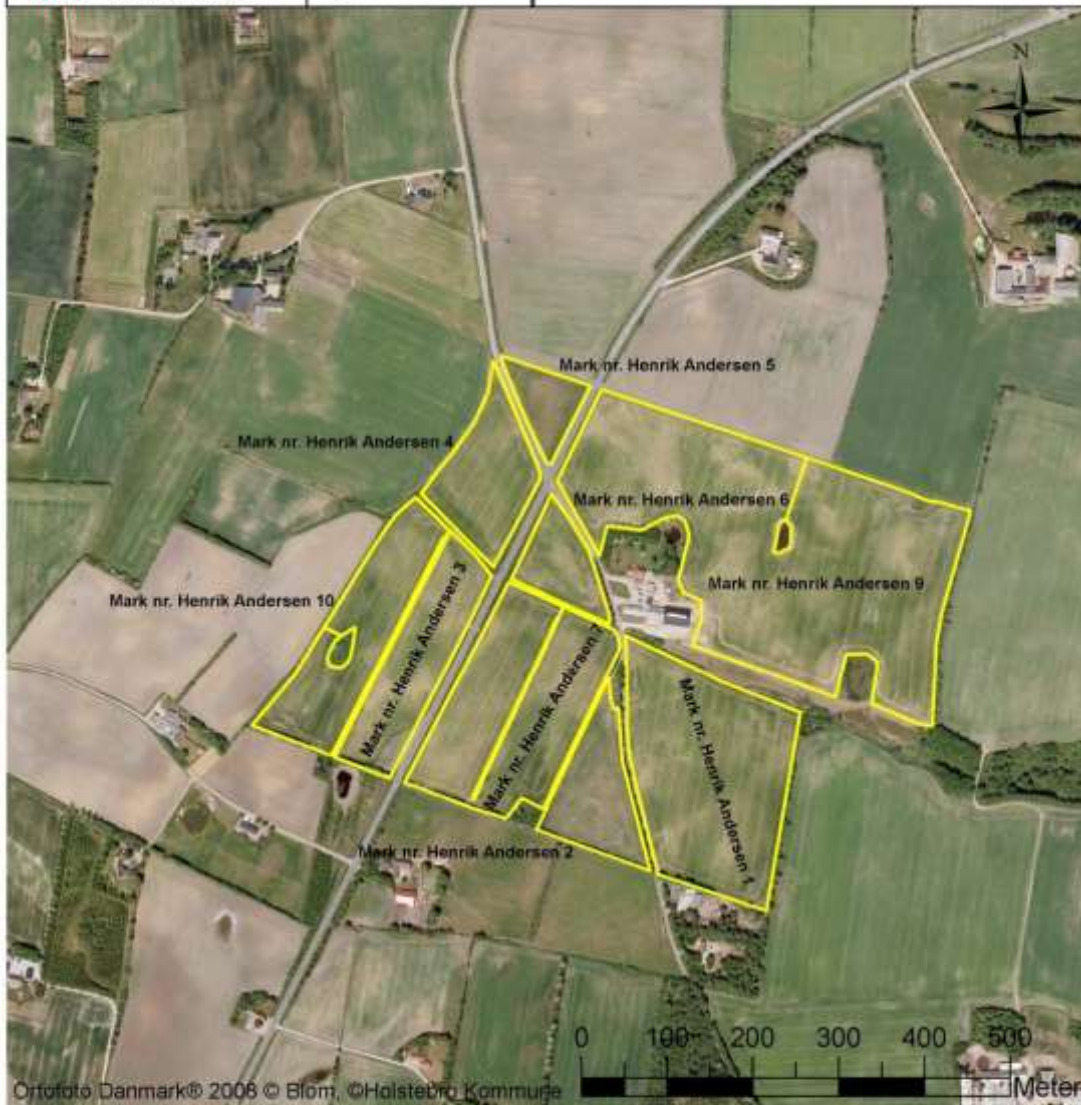

Ortofoto Danmark© 2008 © Blom, ©Holstebro Kommune



Signaturforklaring

- Brak
- Ejet afgræsningsareal
- Ejet areal
- Forpagtet afgræsningsareal
- Forpagtet areal
- Gylleaftaleareal

TEKNIK OG MILJØ

Natur og Miljø



Signaturforklaring

-  Brak
-  Ejet afgræsningsareal
-  Ejet areal
-  Forpagtet afgræsningsareal
-  Forpagtet areal
-  Gylleaftaleareal



Ortofoto Danmark® 2008 © Blom, © Holstebro Kommune



Signaturforklaring

- Brak
- Ejet afgræsningsareal
- Ejet areal
- Forpagtet afgræsningsareal
- Forpagtet areal
- Gylleaftaleareal

TEKNIK OG MILJØ

Natur og Miljø

4.3

Jens Jøs Olesen
Rydevej 5
7830 Vinderup

Dato: 21-09-2010
Sagsnr.: 033451-2010
Henv. til: Helene Kiærskou
Tlf.: 96117794

Anmeldelse af nyt udspretningsareal

Du har den 30. juli 2010 indsendt anmeldelse om ny forpagtning, som ønskes anvendt til udspretning af husdyrgødning fra slagtekyllingeproduktionen beliggende Holstebrovej 30, 7830 Vinderup. Husdyrbruget er omfattet § 12 miljøgodkendelse fra den 23. december 2009.

Der er ansøgt om, at de nye arealer anvendes til eksisterende husdyrgødning fra bedriften på Holstebrovej 30, 7830 Vinderup.

I henhold til husdyrloven skal ændringer af udspretningsareal anmeldes til kommunen inden den 1. august, jvf. § 16 i bekendtgørelse nr. 294 af 31/03 2009 om tilladelse og godkendelse m.v. af husdyrbrug, hvorfor anmeldelsen er indkommet rettidigt.

Anmeldelsen vedrører følgende arealer:

Mark nr.	ha	Type	Matrikel	Ejer / bortforpagter
Jens Olsen 1	8,05	Forpagtet	8a, Den sydvestlige Del, Ryde	Jens Jøs Olesen, Rydevej 5, 7830 Vinderup
Jens Olsen 2	3,48	Forpagtet	8a, Den sydvestlige Del, Ryde	Jens Jøs Olesen, Rydevej 5, 7830 Vinderup
Henrik Andersen 1	4,39	Forpagtet	24a, Handbjerg Hovgård, Handbjerg	Henrik Andersen, Østergårdvej 1, 7830 Vinderup
Henrik Andersen 2	1,34	Forpagtet	10a, Handbjerg Hovgård, Handbjerg	Henrik Andersen, Østergårdvej 1, 7830 Vinderup
Henrik Andersen 3	1,93	Forpagtet	10c, Handbjerg Hovgård, Handbjerg	Henrik Andersen, Østergårdvej 1, 7830 Vinderup
Henrik Andersen 4	1,55	Forpagtet	10l, Handbjerg Hovgård, Handbjerg	Henrik Andersen, Østergårdvej 1, 7830 Vinderup
Henrik Andersen 5	0,62	Forpagtet	10m, Handbjerg Hovgård, Handbjerg	Henrik Andersen, Østergårdvej 1, 7830 Vinderup
Henrik Andersen 6	0,83	Forpagtet	10a, Handbjerg Hovgård, Handbjerg	Henrik Andersen, Østergårdvej 1, 7830 Vinderup
Henrik Andersen 7	3,86	Forpagtet	10a, Handbjerg Hovgård, Handbjerg	Henrik Andersen, Østergårdvej 1, 7830 Vinderup
Henrik Andersen 8	1,75	Forpagtet	8b, Landting HGD, Ejsing	Henrik Andersen, Østergårdvej 1, 7830 Vinderup
Henrik Andersen 9	9,63	Forpagtet	10a, Handbjerg Hovgård, Handbjerg	Henrik Andersen, Østergårdvej 1, 7830 Vinderup
Henrik Andersen 10	2,26	Forpagtet	10c, Handbjerg Hovgård, Handbjerg	Henrik Andersen, Østergårdvej 1, 7830 Vinderup
I alt	39,69	Forpagtet		

Arealerne er angivet på vedlagte bilag.

TEKNIK OG MILJØ

Natur og Miljø

Nupark 51 - 7500 Holstebro - Tlf: 96117557 - Fax: 96117802
Hjemmeside: www.holstebro.dk - E-post: naturomiljo@holstebro.dk
CVR: 29189927

Allerede godkendte arealer i den eksisterende miljøgodkendelse fra december 2009 vil fortsat være harmoniarealer. Men da beregningen af antal dyreenheder for slagtekyllinger pr. 1. august er ændret, er der behov for yderligere harmoniareal.

Der er anmeldt 39,8 ha nyt areal, således at det samlede areal når op på 196,24 ha. I den eksisterende miljøgodkendelse er der givet tilladelse til at sprede 218,98 DE (gamle DE) på 156,55 ha. Her blev beregnet 3.500 slagtekyllinger pr. DE.

I henhold til Bekendtgørelse om ændring af bekendtgørelse om husdyrbrug og dyrehold for mere end 3 dyreenheder, husdyrgødning, ensilage m.v. går der med de nye dyreenheder (DE) 2.680 slagtekyllinger pr. DE.

Antallet af DE til udspredding er således med de nye DE steget til $(218,98 \times (3500/2680))$ 285,98 DE.

Harmoniforhold ved gamle DE:
 $218,98 \text{ DE} / 156,55 \text{ ha} = 1,399$

Harmoniforhold ved ny DE:
 $285,98 \text{ DE} / 196,24 \text{ ha} = 1,457$

Holstebro Kommune vurderer således, at det generelle harmonikrav ikke er opfyldt.

De anmeldte udspreddingsarealerne ligger i et område, hvor nitratreduktionspotentialer er vurderet som værende lav (<50 %). Venø Sund er i henhold til miljøstyrelsens kortværk udpeget som kvælstofsårbart område, der er klassificeret som nitratklasse 1.

Af bedriftens allerede godkendte arealer er 139,61 ha beliggende i nitratklasse 1. De resterende 16,94 ha af bedriftens allerede godkendte arealer er beliggende udenfor nitratklasse. På bedriftsniveau betyder dette, at harmonireduktionsprocenten i den eksisterende miljøgodkendelse er 86,62 %, hvorfor der på udspreddingsarealerne maksimalt må udspreddes husdyrgødning svarende til et harmonitryk på 1,21 DE/ha uden anvendelse af virkemidler til reduktion af nitratudvaskningen til rodzonen.

Da samtlige anmeldte arealer ligeledes er beliggende i nitratklasse 1, betyder dette, at harmonireduktionsprocenten bliver reduceret med 0,33 % til 86,29 %, hvorfor der på udspreddingsarealerne maksimalt må udspreddes husdyrgødning svarende til et harmonitryk på 1,208 DE/ha uden anvendelse af virkemidler til reduktion af nitratudvaskningen til rodzonen.

Holstebro Kommune vurderer på baggrund af ovenstående, at der ikke kan meddeles tilladelse, til at de anmeldte arealer indgår i husdyrbrugets harmo-

TEKNIK OG MILJØ

Natur og Miljø

Nupark 51 - 7500 Holstebro - Tlf: 96117557 - Fax: 96117802
Hjemmeside: www.holstebro.dk - E-post: naturogmiljo@holstebro.dk
CVR: 29189927

niareal uden forudgående miljøgodkendelse af disse. Der skal således udarbejdes et tillæg til eksisterende miljøgodkendelse.

Afgørelsen kan, jvf. § 15 i bekendtgørelsen, ikke påklages til anden administrativ myndighed. Søgsmål til prøvelse af afgørelser efter loven eller de regler, der fastsættes i medfør af loven, skal i henhold til § 90 være anlagt inden 6 måneder efter, at afgørelsen er meddelt.

Kopi sendt til bortforpagtere Jens Jøs Olesen, Rydevej 5, 7830 Vinderup og Henrik Andersen, Østergårdvej 1, 7830 Vinderup.

Med venlig hilsen

Helene Kiærskou
Agronom

TEKNIK OG MILJØ

Natur og Miljø

Nupark 51 - 7500 Holstebro - Tlf: 96117557 - Fax: 96117802
Hjemmeside: www.holstebro.dk - E-post: naturogmiljo@holstebro.dk
CVR: 29189927



Ortofoto Danmark © 2008 © Blom © Holstebro Kommune



Signaturforklaring

- Brak
- Ejet afgræsningsareal
- Ejet areal
- Forpagtet afgræsningsareal
- Forpagtet areal
- Gylleaftaleareal

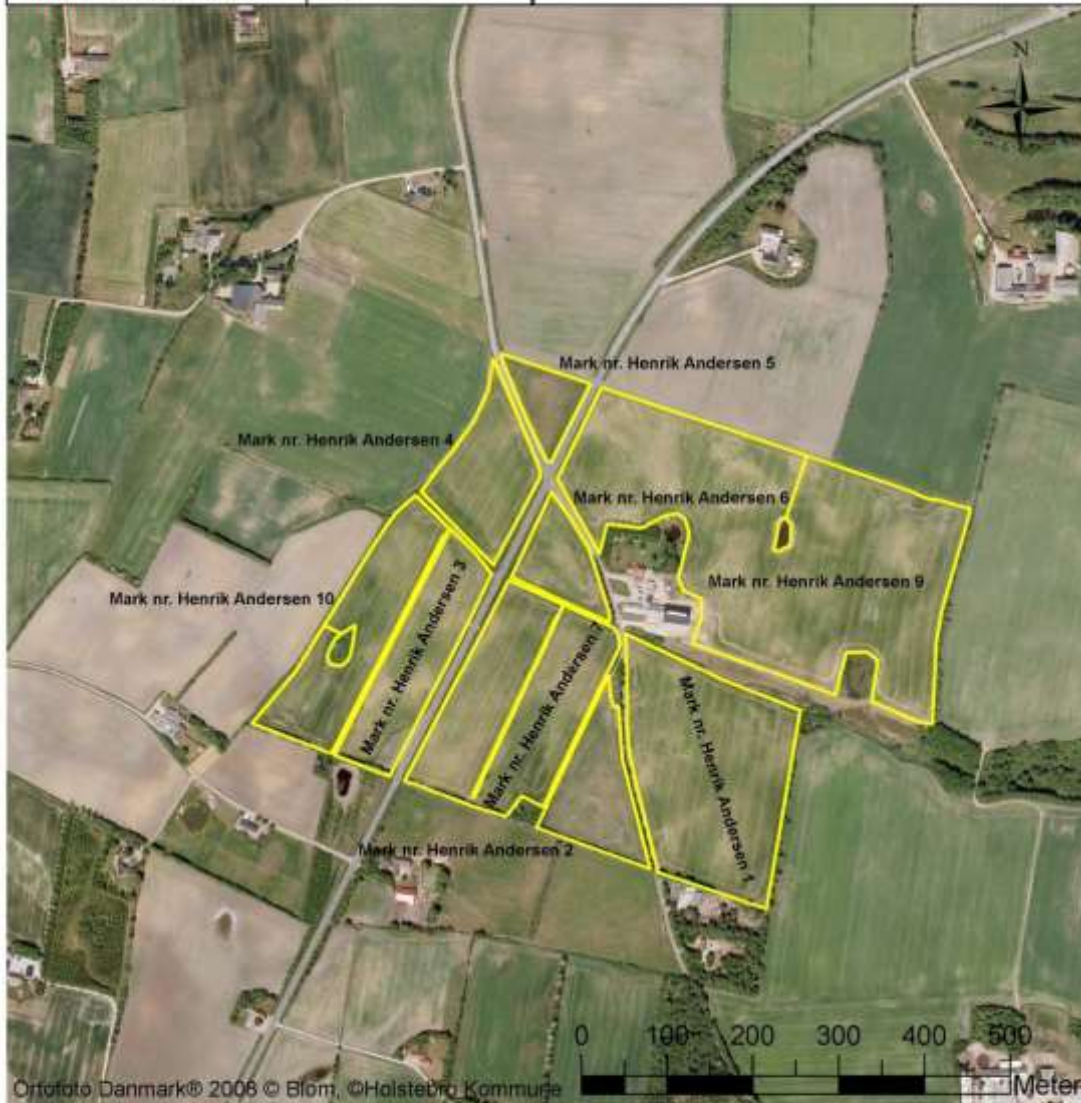

Ortofoto Danmark© 2008 © Blom, ©Holstebro Kommune



Signaturforklaring

- Brak
- Ejet afgræsningsareal
- Ejet areal
- Forpagtet afgræsningsareal
- Forpagtet areal
- Gylleaftaleareal

TEKNIK OG MILJØ

Natur og Miljø



Signaturforklaring

-  Brak
-  Ejet afgræsningsareal
-  Ejet areal
-  Forpagtet afgræsningsareal
-  Forpagtet areal
-  Gylleaftaleareal



Ortofoto Danmark© 2008 © Blom, ©Holstebro Kommune



Signaturforklaring

- Brak
- Ejet afgræsningsareal
- Ejet areal
- Forpagtet afgræsningsareal
- Forpagtet areal
- Gylleaftaleareal