

Tilsynsrapport for miljøtilsyn på:

Adresse:	Kirkebakken 10, 6900 Skjern
CVR:	26340675
Type:	H §16b, med BAT
Tilsyn:	Basis tilsyn – d. 20-02-2025
Baggrund:	Tilsynet er udført i henhold til gældende bekendtgørelse om miljøtilsyn.

Der blev ved tilsynet konstateret følgende:

- Ensilagesiloer + forplads er via Ortofoto opmålt til ca. 7.000 m².
 - Ifølge landbrugets byggeblad om udsprinkling: Pladsen kræver en opsamlingsbeholder med bufferkapacitet på i alt 230 m³.

Ovenstående forhold giver anledning til følgende indskærpelse:

- **Der skal inden 01-09-2025 etableres en opsamlingsbeholder med bufferkapacitet på minimum 230 m³.**
 - Indskærpelsen gives i forhold til anvisningerne i Landbrugets Byggeblade nr. 103.09-05: " Udsprinkling af ensilagesaft og restvand", revideret 01-10-2023.

Offentliggørelse

Ringkøbing-Skjern Kommune har jf. bekendtgørelse om miljøtilsyn kapitel 3, pligt til at offentliggøre tilsynsrapporter på <https://dma.mst.dk/>. Derfor sendes denne tilsynsrapport i 2 ugers høring hos dig inden den endelige offentliggørelse.

Har du spørgsmål eller kommentar, er du velkommen til at kontakte undertegnede.

Brugerbetaling

Brugerbetalingen betyder, at du skal betale for forberedelse, tilsyn og efterfølgende afrapportering samt eventuel opfølgning. Timeprisen for miljøtilsyn reguleres årligt. I 2025 er den 487,25 kr. pr. time. Brugerbetaling opkræves kvartalsvis og faktureres til ejer af ejendom.

Opsummering af håndhævelser

20-02-2025	Indskærpelse, Miljø	Volumen i opsamlingsbeholder til udsprinkling skal forøges.
17-01-2022	Indskærpelse (efterkommet)	Udsprinklingsanlæg: Pumpe og sprinkler skal driftes korrekt.
07-02-2022	Indskærpelse (efterkommet)	Ensilageplads skal have en miljømæssig tilladelse. Pladsen skal have korrekt afgrænsning, evt. i form af vulst.

Tilsynskommentarer

Godkendelse/tilladelse

Godkendelsestype Godkendelsesdato	Husdyrtilladelse §16b, 1 (med BAT) 29-04-2024
Udnyttelse af godkendelse	§16b-miljøtilladelse er delvist udnyttet: <ul style="list-style-type: none"> - Udnyttet i eksisterende stald. - Forlængelse af ensilagesiloer: Er etableret. - Nyt maskinhus: Er ikke etableret.
Staldtype	<ul style="list-style-type: none"> - Sengestald med spalter. - Mindre areal kan anvendes til dybstrøelse/sygeboks.
Miljøteknologi - forsuring (stald)	Intet krav.
Skrabeanlæg - gulv	Intet krav.
Miljøteknologi - teltoverdækning	Intet krav.
Vilkår om beplantning	<ul style="list-style-type: none"> - Der skal senest et halvt år (eller alternativt det førstkommande efterår) efter udvidelse af plansiloen opførelse slørende beplantning nordøst for plansilen jf. bilag 3 i miljøtilladelse. - Beplantningen skal bestå af egnskarakteristiske arter og skal vedligeholdes. - Den eksisterende slørende beplantning mod nordøst og vest angivet i bilag 3 skal bevares og beplantningen skal vedligeholdes.

Bygninger godkendt til dyrehold

Bygningsnr.	Navn	Bygningsareal (m ²)
1	Ungdyrstald	1.969

Gældende tilladelse til dyrehold (rød markering)

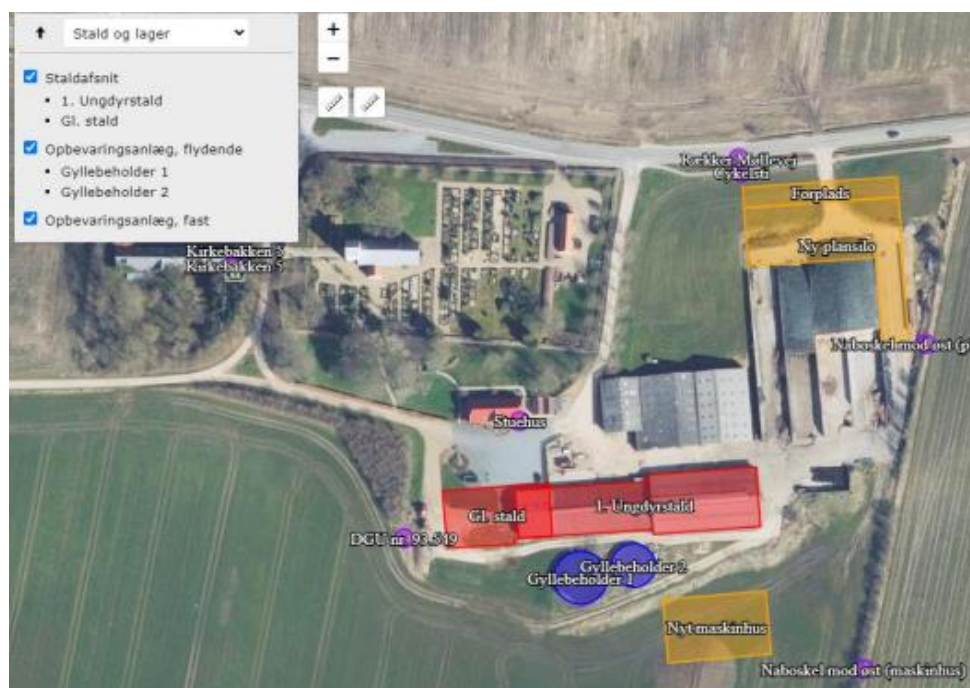

Produktionsarealer registreret ved tilsynet

Bygn nr	Afsnit	I drift	Areal (m ²)	Flexgruppe	Staldsystem
1	Ungdyrstald	Ja	1.350	Alle kvæg	Sengestald med spalter (bagskyl eller ringkanal)
1	Ungdyrstald	Nej	47	Alle kvæg, heste, får og geder	Dybstrøelse

Dyrehold/produktionsareal

Dyrehold	<p><u>Ifølge CHR-register 13-02-2025:</u> Kviehotel: 213 kvier.</p> <p><u>Ifølge kvægdatabasen,</u> periode 01-08-2023 til 31-07-2024: 249 kvier (6 mdr.-kælvning) og en slagtekalv.</p> <p><u>Vurdering:</u> Ejendommen er godkendt efter m2 produktionsareal.</p>
----------	---

Opbevaringsanlæg

Ensilageplads/silo (afløb, randbelægn.)	<ul style="list-style-type: none"> - Forlængelse af ensilagesiloer: Er etableret. - Fri randbelægning: Ok. - Fald mod afløb: Ok <p>Afløb til opsamlingsbeholder syd for ensilageplads.</p> <ul style="list-style-type: none"> - Opsamlingsbeholderens størrelse er ca. 30 m³. <p>Ensilagesiloer + forplads er via Ortofoto opmålt til ca. 7.000 m².</p> <ul style="list-style-type: none"> - Ifølge landbrugets byggeblad om udspinkling: Pladsen kræver en opsamlingsbeholder med bufferkapacitet på i alt 230 m³. <p><u>Vurdering:</u></p>
---	--

	Nuværende opsamlingsbeholders størrelse opfylder ikke anvisningerne i Landbrugets Byggeblade: Udsprinkling af ensilagesaft og restvand. Der skal etableres en opsamlingsbeholder med bufferkapacitet på minimum 230 m³.
Møddingsplads (afløb, randbelægning mv.)	Ingen møddingsplads på ejendommen.

Pladser					
Type	Byggedato	Areal (m ²)	Vol. (m ³)	Overdækn. (m ²)	Bemærkning
Ensilageplansilo	01-01-2004	2.600	4.000	0	
Ensilageplansilo	01-01-2010	600	1.000	0	
Ensilageplansilo	01-01-2013	980	1.500	0	
Ensilageplansilo	29-04-2024	1.720	2.580		

Markstakke		Antal
Kompost - overdækning, saft, afstand mv.	Ingen dybstrøelse/kompost i markstak.	0
Ensilage i markstak (placering og saft)	Ensilage i markstak ved Holstebrovej 100.	

Beholderoversigt						
Type	Bygge-dato	Kontrol- Dato/ interval	Areal (m ²)	Vol. (m ³)	Overdæk-ningstype	Bemærkning
Gyllebeholder	02-01-1982	07-04-2020	10	225	900	Flydelag Beholderkontrol udført 07-04-2020
Gyllebeholder	01-01-1995	07-04-2020	10	375	1.400	Flydelag Beholderkontrol udført 07-04-2020
Gyllekanaler	01-01-1979			0	500	
Gyllekanaler	01-01-2000			0	432	
Fortank t. gyllebeh.	03-01-1982			0	28	
Anden opsamlingsbeh.	01-05-2014			9	30	Fast låg

Beholdere	
Opbevaringskapacitet	Hvis/når restvand udsprinkles, er der tilstrækkelig gyllekapacitet på ejendommen.
Vold omkring gyllebeholder	Ikke et krav.
Ajlebeholder	Ingen ajlebeholder.
Alarm på gyllebeholder	Der er ikke krav om alarm på gyllebeholdere, da afstanden til åben vandløb/sø er større end 100 meter.

Gyllebeholder 1	Gyllebeholder på 900 m ³ . <ul style="list-style-type: none"> - Beholderkontrol sidst udført i 2020. Spjæld er gjort utilgængelig. - Dykket indløb: Ok. - Flydelag: Ok.
Gyllebeholder 2	Gyllebeholder på 1.500 m ³ . <ul style="list-style-type: none"> - Beholderkontrol sidst udført i 2020. - Dykket indløb: Ok. - Flydelag: Ok.
Forsuret/nedfældet gylle i/på græsmark	Gylle nedfældes ikke - udbringes med slæbeslanger/slæbeskær. Ifølge ejer tankforsures gyllen i forbindelse med udbringning. Ejer står selv for syretilsætning/omrøring. <ul style="list-style-type: none"> - Dokumentation for indkøbt mængde syre blev ikke set ved tilsynet. <p>Gødningsanvendelsesbekendtgørelsen: §7, Stk. 2. Ved forsuring af flydende husdyrgødning i forbindelse med udbringning skal der tilsættes følgende mængder 96 pct.-svovlsyre eller en tilsvarende mængde svovlsyre baseret på svovlsyrens koncentration:</p> <ul style="list-style-type: none"> - <u>3,0 kg pr. ton uafgasset husdyrgødning fra kvæg.</u>
Modtages der husdyrgødning fra andre	Nej.

Aftaler om opbevaring af gødning

Aftaletype	Adresse	Fast m ³ /år	Flyd m ³ /år
Modtage til opbevaring	Kongsholmvej 5		800

BBR - oplysninger

Fabr. år	Fabr. nr.	Klassifikation	Type nr.	Etab. år	Indhold	Størrelse	Placering	Sløjfet	Sløjf. frist
2017	67511	Tank	50-5123	2017	Mineralske olieprodukter	4.000	Over terræn, udendørs		28-12-2057

Olie og kemikalier

Olie-/dieseltanke	Dieseltank fra 2017 står på fast bund. Påfyldning af diesel sker på udendørs påfyldningsplads. Det vurderes, at der sker tankning over 25.000 liter pr. år. <u>Vurdering:</u> Pladsen, hvor der påfyldes diesel, skal enten have afløb til gylle eller til sandfang med olieudskillere. Belægningen skal være tæt overfor diesel (ingen revner/sprækker).
Olie (opbevaring)	Motorolie mm. opbevares i maskinhuset, i aflåst rum uden afløb.
Kemikalier (opbev.)	Kemikalier opbevares i aflåst rum i værksted.

Hvor påfyldes marksprøjte	Marksprøjte påfyldes vand ved boring med kontraventil.
---------------------------	--

Håndtering af vand	
Udsprinkling af restvand	<p>Nuværende opsamlingsbeholders størrelse opfylder ikke anvisningerne i Landbrugets Byggeblade: Udsprinkling af ensilagesaft og restvand. Der skal etableres en større opsamlingsbeholder, så der opnås en tilstrækkelig bufferkapacitet. Opsamlingsbeholderen skal minimum have en volumen på 230 m³.</p> <p>Vurdering af størrelse af Udsprinklingsareal:</p> <ul style="list-style-type: none"> - Ok. Restvand udsprinkles via mobil sprinkler (på trailer), der flyttes jævnligt. <p>Ejer skal være opmærksom på, at der ikke må ske afstrømning fra udsprinklingsarealet. Sprinkler skal flyttes hyppigt, så risiko for afstrømning fra udsprinklingsareal minimeres.</p> <p><u>Vær særligt opmærksom på:</u> I perioden fra høst til 1. november må der ikke udbringes ensilagesaft, medmindre udbringningen sker på bevoksede arealer eller på arealer, hvor der er afgrøder den følgende vinter</p>
Vandindvinding, Mark + Zoner	Tilladelse til indvinding af grundvand til vanding: 1 boring (DGU nr. 93.549): 70.000 m ³ /år. Tilladelsen bortfalder i 2030. <ul style="list-style-type: none"> - Boring ikke set ved tilsynet.
Vandindvinding, Drikkevand og Zoner	Ejendommen er tilkøbt almen vandforsyning.
Vaskeplads - læsseplads	Vaskeplads mellem stald og værksted: Afløb til gylle.
Overfladevand (tage og store flader)	Tagvand ledes til dræn.

Affald	
Erhvervsaffald (sort./opbev., farligt)	Affald skal kunne genanvendes bedst muligt og skal derfor sorteres og opbevares adskilt: Pap/papir for sig, plast/plastik for sig, osv.
Døde dyr opbevaring/bortskaffelse	Opbevares ved siloplads. Afhentes af Daka.
Slam (bruger)	Modtager ikke slam.

Generelle bemærkninger	
Beredskabsplan	Er udarbejdet.
Rotter	Se mere om rotte-forebyggelse på https://rotteangreb.dk/
Jordforurening	Der er ved tilsynet ikke konstateret jordforurening.

Miljørisikovurdering	
Dato for vurdering	20-02-2025
A. Miljøledelse	3
B. Regelefterlevelse	3
C. Oplagret gødning	3
D. Størrelse	3
E. Sårbarhed	1
Vægtet sandsynlighed	3,00
Vægtet konsekvens	2,32
Vægtet score	2,66

Information om miljørisikovurderingens parametre kan findes [her](#).

Venlig hilsen

Erik Lauridsen Haahr

Land, By og Kultur – Land og Vand
Ringkøbing-Skjern Kommune

I forbindelse med behandlingen af en sag kan det være nødvendigt, at Kommunen indsamler, behandler og videregiver personoplysninger, der er nødvendige for sagens behandling. Ifølge persondataloven har du og andre, der er nævnt i sagen, blandt andet ret til at bede om indsigt i disse oplysninger, ret til at gøre indsigelser mod, at oplysningerne behandles, ret til at berigtige oplysningerne samt ret til at klage over behandlingen til Datatilsynet.

Forvaltningsloven og offentlighedsloven giver normalt også mulighed for at få indsigt i sagen, og du har altid ret til at udtale dig.