

LANDBRUGSTILSYN

Syddjurs Kommune

Tilsynsadresse: Gml Landevej 30, 8544 Mørke	Dato for tilsyn: 12. nov. 2021
Ejer: Bøjenhus ApS	Tidsforbrug på ejd.: 35 min
CVR nr.: 40736204	Dato for forrige tilsyn: 1. juli 2020 (prioriteret)
CHR nr.: 27808	Tilsynsførende: TWJ
Betaler: Bøjenhus ApS Gml Landevej 30, 8544 Mørke	Tilstede ved tilsynet: Jan
Andre ejendomme:	

Baggrund for tilsynet - Tilsynskategori:	Basistilsyn
---	-------------

Tilsynskampagne:	(Ja – men efterfølgende ophør med IE jf ny § 16a stk 1) Ikke- IED
-------------------------	---

Der er ført tilsyn med (sæt x):			
Dyrehold/produktion	x	Opbevaring og bortskaffelse af affald	x
Gødningsopbevaring/-håndtering	x	Erhvervsmæssige olietanke	x
Opbevaring/-håndtering af ensilage		Vilkår i godkendelser eller tilladelser	x
Spildevand-/afløbs	x	Andet	

Type af husdyrbrug:	Husdyrbrug med en ammoniakemission større end 3.500 kg NH ₃ -N pr. år
Kategori: 1b	H § 16 a

Risikoscore før tilsyn: 2,39	Risikoscore efter tilsyn: 2,39
-------------------------------------	---------------------------------------

Er der meddelt påbud, forbud, indskærpelse(r):	Nej
---	-----

Antal markstakke:	0
--------------------------	---

Bemærkninger, samlet for hele tilsynet:

Enhver har ret til aktindsigt i de øvrige oplysninger som tilsynsmyndigheden er i besiddelse af, med de begrænsninger, der følger af anden lovgivning. Oplysningerne kan ses via Syddjurs Kommunes hjemmeside under "Åben Indsigt".

KONTAKTOPLYSNINGER

Ejers tlf.: 40 41 11 41 / 40502271

Ejers mail: vestergaarden@msn.com

DYREHOLD/ PRODUKTION

Registreret produktion:		Dato for registrering: 29/6-2020			
Dyreart	Staldtype	Antal dyr	Antal DE	Vægtgrænser/korrektion	
Ammeko ov. 600 kg uden opdr.	Dybstrøelse (hele arealet)	1	0,71		
Slagtesvin	Drænet gulv + spalter (33/67)	4.512	132,31	Indgangsvægt: 32,0	Afgangsvægt: 115,3
St.r. årsopdr. 0-6mdr.	Dybstrøelse (hele arealet)	1	0,27	Indgangsalder: 0,3	Afgangsalder: 6,0
St.r. årsopdr. 6-27mdr.	Dybstrøelse (hele arealet)	1	0,41	Indgangsalder: 10,0	Afg.- /kælvningssalder 14,2

Samlet antal DE: 133,70

Tilsynskommentar

	Dyrehold produceret under andet CVR-nr (har overtaget produktionen på ejendommen i 2020)
--	--

PRODUKTIONSAREALER**Produktionsarealer - Tilladt**

Bygn.nr	Afsnit	Areal (m ²)	Dyretype	Staldsystem	Tilladt dato	Udløbsdato
9	1	500	Slagtesvin	Drænet gulv + spalter (33 %/ 67 %)	23-06-2021	
8	1	500	Slagtesvin	Drænet gulv + spalter (33 %/ 67 %)	23-06-2021	
4	1	573	Slagtesvin	Drænet gulv + spalter (33 %/ 67 %)	23-06-2021	
3	1	165	Slagtesvin	Drænet gulv + spalter (33 %/ 67 %)	23-06-2021	

Produktionsarealer - Registreret

Bygn.nr	Afsnit	I drift	Areal (m ²)	Dyretype/Flexgruppe	Staldsystem	Mdr. på græs	Reg.dato
9	1	Ja	500	Slagtesvin	Drænet gulv + spalter (33 %/ 67 %)		
9	1	Ja	500	Slagtesvin	Drænet gulv + spalter (33 %/ 67 %)		
4	1	Ja	573	Slagtesvin	Drænet gulv + spalter (33 %/ 67 %)		
3	1	Ja	165	Slagtesvin	Drænet gulv + spalter (33 %/ 67 %)		

Tilsynskommentar

	Stald 4 (bygning 2) er ikke længere i brug. Der er dyr i alle stalde.
--	---

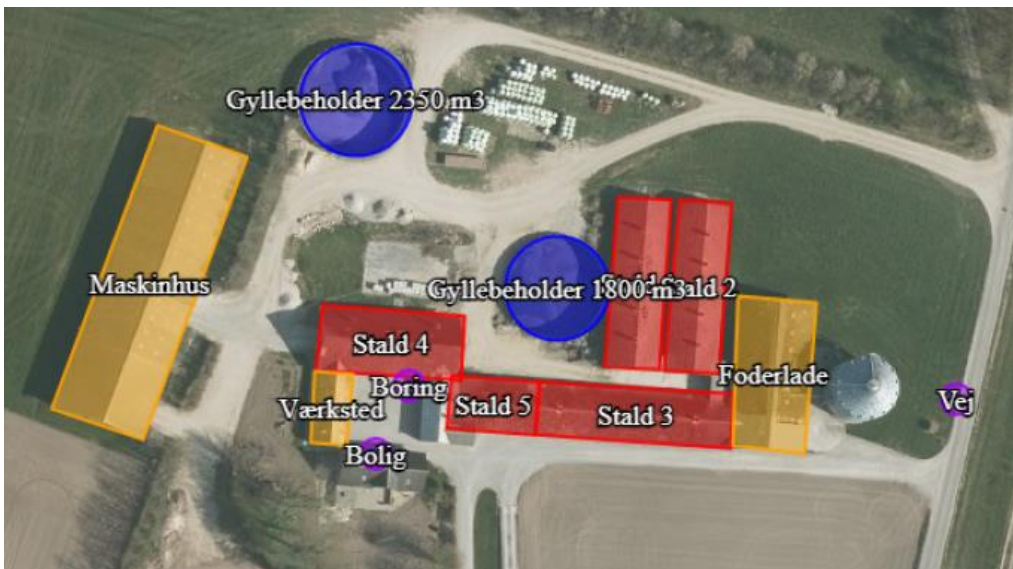

OPBEVARINGSANLÆG

Beholdere							
Nr.	Type	Byggedato	Kontrol dato	Areal (m ²)	Vol (m ³)	Interval 5/10	Bemærkning
1	Gyllebeholder	01-01-1994	29-11-2013	460	1.825	10	Fortank er ved denne beholder
2	Gyllebeholder	01-01-2002	29-11-2013	625	2.300	10	
3	Fortank til gyllebeholder	01-01-1994			27		
4	Gyllekanaler	01-01-1990			900		

Beskrivelse af overførsel af gylle m.m.	Ja	Nej
Er logbog udfyldt korrekt? <small>Ingen krav om logbog for beholdere med gylleoverflade på under 75 m² (10 m i diameter)</small>	x	
Er indløb dykket? <small>(Kan flydelag brydes ved fyldning af beholder)</small>	x	
Er indløb sikret mod tilbageløb?	x	
Er der spjæld fra beholder til fortank? <small>(Relevant når højeste niveau i beholder er højere end fortank)</small>		x
Anvendes sugekran ved overførsel af gylle?		x
Føres pumperør ind over gyllebeholderen når ude af brug – og fastlåses denne position? <small>(Alternativt skal pumperør afspærres/aflukkes når uden opsyn)</small>	IR	
Er der timer eller lignende på pumper der bruges til tømning af beholderen? <small>(Kan fraviges ved manuel overvågning)</small>	x	
Er pumper forsynet med afbryder?	x	
Afbrydes el-drevne pumper på hovedtavle efter brug?		x
Er hovedtavle aflåst?	x	
Er der påfyldningsalarm?	x	

Tilsynskommentar

	Pumpen kan betjenes med en fjernbetjening. Pumpen slår automatisk fra.
--	--

Pladser (ensilage og mødding)

Type	Byggedato	Areal (m ²)	Vol (m ³)	Bemærkning
Møddingsplads anvendes kun til vask af maskiner. Afløb med opsamlingsbeholder. Ender i gyllebeholder.				

OPBEVARINGSKAPACITET

(Jf. Landbrugets byggeblad 95.03-03)

Flydende gødning

Samlet opbevaringskapacitet i m³:	5052
Samlet registreret produktion i m³:	2750
Opbevaringskapacitet (ud fra registreret produktion) i mdr.:	22,04

Fast gødning

Tilsynskommentar

	Ingen fast gødning.
--	---------------------

GØDNING SOPBEVARINGSAFTALER

Tilsynskommentar

	Ingen opbevaringsaftaler
--	--------------------------

OPBEVARING PÅ MARK

	Ja	Nej
Er der markstak / ensilagestak?		x

SKADEDYR

	Ja	Nej
Bekæmpes fluer (hvordan)?	Rovfluen	
Opbevares foder utilgængeligt for rotter?	x	
Er der en sikringsordning mod rotter?	Rovfluen	
Såfremt der konstateres tilhold af rotter, skal dette anmeldes elektronisk til Syddjurs Kommune via kommunens hjemmeside (www.syddjurs.dk). Dette er relevant, hvis der ikke er sikringsordning med et firma.		

Tilsynskommentar

	Rovfluer tilføres efter fast skema.
--	-------------------------------------

SPILDEVAND

	Ja	Nej
Rengøres maskiner på lovlig plads?	x	

Tilsynskommentar

	Afløb fra plads til opsamling som pumpes videre til gyllebeholderen.
--	--

OPBEVARING OG BORTSKAFFELSE AF AFFALD

Affaldsfraktion	Id. nr.	Regler for opbevaring	Regler for bortskaffelse
Plast, papir mv.:	89.00	Ryddeligt, gerne i beholder	Genbrugsplads
Kanyler:	66.00	I hård plast eller glas.	Klinisk affald på genbrugsplads eller via Marius Pedersen. Bortskaffes min. 1 gang årligt.
Spildolie: (Oplag > 20L)	06.00	Uden risiko for forurening af jord og vandmiljø. Muligt at opsamle spild. Ingen afløb. Evt. spildbakker.	Maskinstation eller genbrugsplads mod kvittering
Kemikalier:	86.00	Uden risiko for forurening af jord og vandmiljø. Muligt at opsamle spild. Ingen afløb. Aflåst/ utilgængeligt. Evt. spildbakker.	Genbrugsplads mod kvittering
Medicin:	05.13	Aflåst / utilgængeligt	Farligt affald på genbrugsplads mod kvittering
Døde dyr:	87.00	Sikret mod ådselædere og forrådnelse, i afstand fra vej, i afstand fra levende dyr, gode tilkørselsforhold.	Inden for 24 timer eller på køl/frost

Affaldsfraktion	Id. nr.	Opbevaring	Bortskaffelse
Plast, papir, sække mv.:	89.00	Container	Reno Djurs
Kanyler:	66.00	Kanyleboks	Marius P – kvittering vist
Spildolie: (Oplag > 20L)	06.00	Ingen	Drift fra Vestergaarden
Kemikalier:	86.00	Ingen	Drift fra Vestergaarden
Medicin:	05.13	Køleskab i stalden	Marius P – kvittering vist
Døde dyr:	87.00	Under kadaverkappe	DAKA

ERHVERVSMÆSSIGE OLJETANKE

Fabr.år	Fabr.nr.	Klassifikation	Type nr.	Indhold	Størrelse	Placering	Sløjf. frist
2006	303521	Tank	51-5023	Fyringsgasolie	5.900	Over terræn, udendørs	30-12-2046

	Ja	Nej
Synligt hel vejen rundt (5 cm fra væg):	x	
Overfyldningsalarm:	x	
Underlag*: Plasttanke på flad bund skal ud over fast/stabilt underlag også stå på tæt underlag, fx plast-/gummimåtte. Endvidere er der afstandskrav og brandkrav, jf. Beredskabsstyrelsens vejledning af 17. sept. 2007	Beton	
Risiko for tilløb til afløb:		x
Tegn på slid/behov for tæthedsprøve:		x
Risiko for uheld/forurening ved påfyldning og tankning:		x

Tilsynskommentar

	Vær opmærksom på, at slangen på dieseltanken er tæret. Det blev oplyst, at der skal skiftes til en længere slange
--	---

VILKÅR I GODKENDELSER/ TILLADELSER/ VVM-SCREENINGER MV.

Type godkendelse:	<u>Vilkår der er kontrolleret og overholdt:</u>
Dato: § 16a (ikke IE)	
	<p>10. Der må ikke etableres pumpe på gyllebeholderen. <i>OK</i></p> <p>11. Der skal fasefodres... - <i>Der blev fremvist foderblandinger (25-30 kg hhv 30-110 kg)</i></p> <p>22. Der skal føres kontrol og registrering med el-forbrug én gang årligt. Noteres i driftsjournal. <i>OK</i></p> <p>23. Der skal føres kontrol og registrering med vandforbrug én gang årligt. Noteres i driftsjournal. <i>OK</i></p> <p>25. Der skal være asfalt eller beton som underlag til ejendommens eventuelle dieseltanke, som endvidere ikke må placeres i nærheden af afløb, eller med fare for udløb på bar jord. <i>OK</i></p> <p>32. Der skal udarbejdes en beredskabsplan eller driftsforskrift. <i>Fremvist.</i></p>

MILJØRISIKOVURDERING

Hvert år bliver der udført prioriterede tilsyn med landbrug, som har en høj risikoscore, da disse udgør en særlig miljørisiko. At et landbrug har en høj risikoscore, betyder ikke nødvendigvis, at bedriften ikke overholder miljøkravene. En bedrift kan f.eks. tildeles en høj risikoscore på baggrund af beliggenheden i forhold til vandløb eller på baggrund af husdyrbrugets størrelse.

A. Miljøledelse	1	EMAS/ISO	3
	3	Miljømål	
	5	Ingen	
B. Regel-efterlevelse Antal håndhævelser ved sidste tilsyn	1	0	1
	3	1	
	5	2 eller flere	
C. Oplagret gødning Fastmonteret pumpe, gyllebeholder u. låg, møddingsplads, markstak	1	Ingen	3
	3	1-2	
	5	3-4 af de nævnte	
D. Størrelse	1	Højst 75 DE eller § 16 b < 750 kg N/år:	5
	3	75-250 DE eller § 16 b > 750 kg N/år	
	5	over 250 DE eller § 16 a > 3500 kg N/år	
E. Sårbarhed	1	> 200 meter fra åbne vandløb	1
		> 1000 meter fra kat. 1-natur (Natura 2000) eller kat. 2-natur (heder og overdrev)	
		Ikke i nitratfølsomt indvindingsområde/område omfattet af indsatsplan for	
		>100 meter fra nabobeboelser	
	3	100-200 meter fra åbne vandløb	
		300-1000 meter fra kat. 1-natur (Natura 2000) eller kat. 2-natur (heder og overdrev)	
		50-100 meter til nabo	
	5	< 100 meter fra åbne vandløb	
		< 300 meter fra kat. 1-natur (Natura 2000) eller kat. 2-natur (heder og overdrev)	
		I nitratfølsomt indvindingsområde/område omfattet af indsatsplan for drikkevand	
		< 50 meter fra nabobeboelser	
	Samlet score		
Dato for vurdering			12.11.2021