

Tilsynsrapport

Navn	SKALFARMS ApS		
Adresse	Aalborgvej 70, 9240 Nibe		
CVR-nummer	27620388	P-nummer	1010424646
Virksomhedstype	Kat2s: Svinebrug uden tilladelse/miljøgodkendelse efter §10, 11, 12 eller 33		
Miljøriskoscore	3,40	Dato	16-05-2024
Baggrund for tilsynet	Basistilsyn - varslet		

Håndhævelser

Håndhævelse Dato	16-05-2024
Håndhævelsetype	Aftale
Status	Efterkommet
Efterkommet Dato	03-06-2024
Bemærkning	Træer ved de to gyllebeholdere på Aalborgvej 70 og gyllebeholderen på Restrup Kærvej 98 skal fjernes.
Håndhævelse Dato	16-05-2024
Håndhævelsetype	Aftale
Status	Efterkommet
Efterkommet Dato	17-06-2024
Bemærkning	Der skal etableres flydelag på den lille beholder på Aalborgvej 70 og beholderen på Restrup Kærvej 98.

Basisoplysninger

Sidste tilladelsdato/ændret tilladelse (dyrhold)	12-08-2011
--	------------

Tilladt husdyrproduktion

Dyretype	Antal dyr	Antal stipladser	Vægtgrænser/korrektion	Tillad.dato	Udløbsdato
Smågrise	30750		Fravænningsvægt: 7,3/Afgangsvægt:	12-08-2011	

Aktuel husdyrproduktion

Dyretype	Antal dyr	Antal stipladser	Vægtgrænser/korrektion
Smågrise	34443		Fravænningsvægt: 14,8/Afgangsvægt: 29,5

Opbevaringsanlæg - pladser

Pladstype (Navn)	Byggedato	Areal (m ²) Overdækning (m ²)	Volumen (m ³)	Bemærkning
Fast mødding	01-05-2002	100 0	200	Møddingspladsen er nedlagt.

Opbevaringsanlæg - beholdere

Beholdertype (Navn)	Byggedato	Kontrol dato	Areal (m ²)	Volumen (m ³)	Overdækning	Bemærkning
Gyllebeholder	01-01-1992	27-11-2019	290	1160		
Gyllebeholder	01-01-2000	27-11-2019	547	2500		
Gyllekælder	01-01-1976		0	121		
Gyllekanaler	01-01-1976		0	69		
Gyllekanaler	01-01-2000		0	400		
Fortank t. gyllebeh.	01-01-1976		0	27		

Tilsynskommentarer

Gyllebeholder, beholderkontrol

De to gyllebeholdere på Aalborgvej 70, blev begge kontrolleret i 2019 og skal kontrolleres næste gang i 2029.

Der blev givet tilladelse til gyllebeholderen på Restrup Kærvej 98 i 2014. Ejer mener at den først blev bygget i 2015, men det blev drøftet på tilsynet, at ejer nok ville få den kontrolleret i år.

Gyllebeholder, øvrige

Den mindste gyllebeholder på 325 m³ på Aalborgvej 70 er stadig ude af brug.

Lugt, støj og støv

Ingen bemærninger.

Dyrehold sammensætn, str. + dokumentation

De har smågrise på ejendommen. Vægtintervallet for planåret 2022-23 er mindre end det tilladte vægtinterval. Det producerede er derfor inden for det tilladte antal DE, selvom antallet af dyr er højere.

Gyllebeholder, tilstand og bevoksning

Der voksede træer opad begge gyllebeholdere på Aalborgvej 70 og opad gyllebeholderen på Restrup Kærvej 98. Det blev aftalt med ejer, at disse bliver fjernet.

Efter tilsynet har ejer indsendt billeder af, at træerne ved gyllebeholderen på Restrup Kærvej 98 er blevet fjernet.

Gyllebeholder, flydelag og logbog

Logbog var ok for alle tre beholdere. Flydelaget var ok på den store beholder på Aalborgvej 70. Den lille beholder på Aalborgvej 70 og beholderen på Restrup Kærvej 98 havde begge et mangelfuldt flydelag. Dette skyldes, at der var kørt gylle ud fra alle beholderne for nyligt. Flydelaget i den store beholder havde dog nået at samle sig igen ved tilsynet. Det blev derfor aftalt, at ejer enten tømmer de to beholdere med mangelfuldt flydelag eller sørger for at få etableret et tæt flydelag på begge beholdere.

Gyllebeholder, dykket indløb

Ok på alle begge beholdere på Aalborgvej 70. Intet indløb på beholderen på Restrup Kærvej 98.

Gyllebeholder, anlæg til tømning

Ingen fast monterede anlæg til tømning på de tre beholdere.

Gyllebeholder - barriere/alarmanlæg

Intet krav.

Opbevaringskapacitet til gylle

Ok.

Udbringningsmetode gylle + dokumentation

Der anvendes nedfælder og slanger. Dokumentation på dette blev fremvist.

Antal markstakke*

Ingen markstakke.

Antal:

0

Sprøjtemidler, øvrige

Ingen sprøjtemidler.

Håndtering og opbevaring, farligt affald	Farligt affald afhentes af Marius Pedersen. Ingen spildolie på ejendommen.
Håndtering af klinisk risikoaffald	Afhentes af Marius Pedersen.
Affald, sortering	De har selv en lastbil, som de bruger til at transportere affald. Hvis de har noget plastik, bliver det kørt på genbrugen.
Konstateret jordforurening ved tilsyn*	Nej.
Flue- og skadedyrsbekæmpelse	Aftale med Scankill til rottebekæmpelse. Der anvendes Rovfluer, som fluebekæmpelse.
Olietanke	Der er en fyringsgasolietank på ejendommen. Tanken blev etableret i 2002, men har fabrikationsår i 2001. Tanken er registreret i BBR, men med fabrikations- og etableringsår som 2002. Dette skal gerne rettes i BBR, så der står det korrekte fabrikationsår, da det har betydning for sløjfningsfristen. Dette kan gøres på Aalborg Kommunes hjemmeside eller ved at kontakte kommunens byggeriafdeling på tlf. 99 82 82 00 eller e-mail byggeri@aalborg.dk.
Biogasegnede husdyrbrug*	Der leveres ikke til biogas lige nu, men de har kontakt til biogasanlæg. De har dog haft svært ved at få biogasanlæg til at tage imod deres gylle. De har også prøvet at forslå biogasanlægget, at de kan tage imod deres døde grise. Dette har dog heller ikke ført til noget. De regner dog med, at de kommer til at levere til biogas i fremtiden.
Klima- og bæredygtighedstiltag*	Al belysning er udskiftet til LED. Når deres ventilationsmotorer skal udskiftes, bliver det gjort med lavenergi motorer. De har fokus på vandbesparelse og tænker generelt over hvor de kan spare.

Billeder

Gyllebeholder, flydelag og logbog



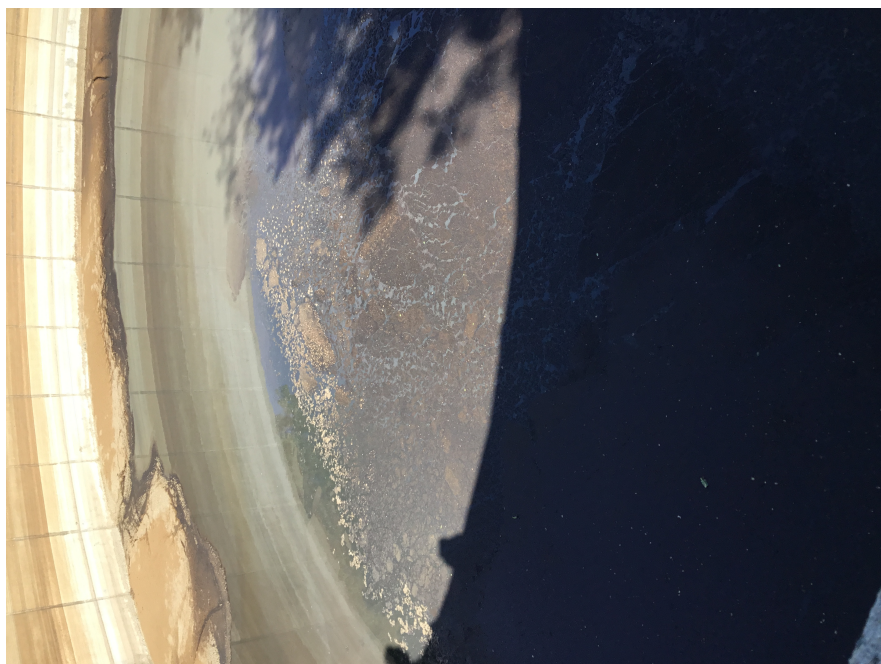

Gyllebeholder, dykket indløb



