

Center Natur og Miljø

LANDMAND ANDERS LANGDAHL
Østermarkvej 3, Hjeds
9541 Suldrup

Hobrovej 110 | 9530 Støvring
Telefon 99 88 99 88
raadhus@rebild.dk | www.rebild.dk

Journalnr: 09.17.44-P19-8-15
Ref.: Lene Marie Hansen
Telefon: 99887680
E-mail: cnm@rebild.dk

Dato: 17-12-2015

§ 31 afgørelse om ikke-godkendelsespligt vedrørende skift i dyretype i staldanlæg uden bygningsmæssige ændringer på ejendommen Østermarkvej 3, Hjeds, 9541 Suldrup.

Rebild Kommune, Center Natur og Miljø, har den 17. november 2015 modtaget en anmeldelse vedrørende skift i dyretype i staldanlæg uden bygningsmæssige ændringer på ejendommen Østermarksvej 3, Hjeds, 9541 Suldrup.

Center Natur og Miljø har foretaget en konkret vurdering af anmeldelsen i henhold til husdyrgodkendelsesloven¹, samt § 31 i husdyrgodkendelsesbekendtgørelsen². Rebild Kommune vurderer, at det anmeldte overholder kravene i § 31 i husdyrgodkendelsesbekendtgørelsen samt i § 8 i husdyrgodkendelsesloven, og ikke er i strid med Kommuneplan 2013-25³.

Afgørelse

Det anmeldte projekt kræver ikke tilladelse eller godkendelse i medfør af §§ 10, 11 eller 12, i husdyrgodkendelsesloven og kan derfor bringes til udførelse.

Nabo/partshøring

Rebild Kommunen har undladt at foretage nabohøring jf. § 38, stk. 4 i husdyrgodkendelsesbekendtgørelsen, da Rebild Kommune skønner at det anmeldte projekt har underordnet betydning for naboerne. Da der sker en stigning i antallet af køer og tyrekalve men et fald i antallet af småkalve og kvier, som dermed giver en reduktion af lugt og ammoniak fra ejendommen.

Projektet har i perioden fra 17. december 2015 til 8. januar 2016, været i partshøring.

Der er ikke indkommet bemærkninger.

¹ Bekendtgørelse af lov om miljøgodkendelse m.v. af husdyrbrug. LBK nr. 868 af 03/07/2015.

² Bekendtgørelse om tilladelse og godkendelse m.v. af husdyrbrug. BEK nr. 1283 af 08/12/2014.

³ <http://rebild.dk/politik/planer/kommuneplan-2013-2025>.

Projektbeskrivelse

Se vedlagte anmeldelse.

Anmeldelsen omfatter ændring i antal af malkekøer, kvier, småkalve samt tyrekalve i eksisterende bygninger og består i følgende:

Tabel 1: Oversigt over dyretyper og staldsystemer der indgår i ansøgningen.

Tabellen viser hvilke kombinationer af dyretyper og staldsystemer (dyrekategorier), der indgår i ansøgningen. Koden for dyretype og staldsystem (staldsystemkode) erstatter efterfølgende den fulde betegnelse.

Staldsystem kode	Navn på dyretype og staldsystem	Nudrift/ansøgt	Antal dyr	Antal DE
KvSm01	Småkalv, tung race (0-6 mdr.), Dybstrøelse (hele arealet)	Nudrift	57	15,41
		Ansøgt	55	14,86
KvTk01	Tyrekalv, tung race (0-6 mdr.), Dybstrøelse (hele arealet)	Nudrift	104	1,36
		Ansøgt	125	1,63
KvMa08	Malkeko, tung race, Sengestald med spalter (kanal, bagskyl eller ringkanal)	Nudrift	205	284,70
		Ansøgt	245	356,17
KvKs08	Kvie/stud, tung race (6 mdr.-kælvning), Sengestald m/spaltegulv (kanal, bagskyl eller ringkanal)	Nudrift	174	78,87
		Ansøgt	44	18,89
KvMa09	Malkeko, tung race, Dybstrøelse (hele arealet)	Nudrift	5	6,94
		Ansøgt	5	7,27

Tabel 2: Produktionsoversigt med angivelse af kode for dyrekategori.

Tabellen viser hvilke dyrekategorier, der indgår i ansøgningen i henholdsvis nudrift og ansøgt drift. Staldsystemkoder er forklaret i den ovenstående tabel. Tal i kursiv er standardtal (normalt), som anvendes i beregningerne, når ansøger ikke har oplyst andet. Når et tal ikke vises i kursiv, betyder det, at ansøger har indtastet sine egne oplysninger.

Staldnavn	Godk. pligtig renovering	Staldsystem kode	Nudrift/ansøgt	Antal dyr	Antal Stipladser	Evt. vægt (kg)/alder (mdr.)		Evt. mælkeydelse (EKM) /ændret fravænningsvægt i alt per årsso*	Antal DE
						Ind	Ud		
Kalvestald	Nej	KvSm01	Nudrift	57	0	0,00	6,00		15,41
			Ansøgt	55	0	0,00	6,00		14,86
		KvTk01	Nudrift	104	10	40,00	60,00		1,36
			Ansøgt	125	10	40,00	60,00		1,63
Ko og kviestald	Nej	KvMa08	Nudrift	205	0			10200,00	284,70
			Ansøgt	245	0			11000,00	356,17
		KvKs08	Nudrift	96	0	6,00	16,00		37,26
			Ansøgt	14	0	6,00	8,00		4,54
		KvKs08	Nudrift	17	0	16,00	23,00		8,91
			Ansøgt	25	0	14,00	16,00		11,31
		KvKs08	Nudrift	11	0	23,00	24,00		6,47
			Ansøgt	5	0	24,50	25,00		3,04
		KvKs08	Nudrift	50	0	16,00	23,00		26,22
			Ansøgt	0	0	6,00	27,00		0,00
KvMa09	Nudrift	5	0				10200,00	6,94	
	Ansøgt	5	0				11000,00	7,27	
Sum			Nudrift						387,28
			Ansøgt						
Ændring alle produktioner:									11,54

Vurdering

Da der sker ændring i antal af malkekøer, kvier, småkalve samt tyrekalve uden bygningsmæssige ændringer på ejendommen Østermarkvej 3, Hjeds, 9541 Suldrup kan ændringer, jf. § 31 i husdyrgodkendelsesbekendtgørelsen, vurderes gennem en anmeldelsesordning.



Projektets nærmere beskrivelse og forhold til kravene i husdyrgodkendelsesbekendtgørelsen og Rebild Kommunes vurdering fremgår af nedenstående.

Til dokumentation af kriterierne for en anmeldelse er opfyldt, er der oprettet et fiktivt skema i husdyrgodkendelse.dk som er indsendt til Rebild Kommune. Skemaet har nr. 79569.

Resultatet heraf gennemgås kort nedenstående.

Ejendommens samlede lugtmission falder som følge af dyreskiftet. I nudriften er lugtmissionen beregnet til 7.373,07 LE/m³ og 31.335,53 OUE/m³, mens den i ansøgt drift er beregnet til 6.669,05 LE/m³ og 28.343,47 OUE/m³ ~ svarende til et fald som skyldes ændring i antal af malkekøer, småkalve, kvier samt tyrekalve. De beregnede lugtgeneafstande til såvel byzone, samlet bebyggelse som nabo overholdes. Det er kommunens vurdering, at § 31, stk. 4, litra 1 og 2 i husdyrgodkendelsesbekendtgørelsen, er overholdt.

Samlet resultat af lugtberegning

Bebyggelse	Kumulation	Model	Ukorrigeret geneafstand (ansøgt)	Ukorrigeret geneafstand (nudrift)	Korrigeret geneafstand (ansøgt)	Korrigeret geneafstand (nudrift)	Vægtet gennemsnits afstand	Bortscreenet	Genekriterie overholdt
+  Enkeltbolig	0	FMK	81,66	85,87	81,66	85,87	239,58	Ja	Ja
+  Samlet bebyggelse	0	NY	172,63	186,82	155,37	168,13	1.893,88	Ja	Ja
+  Byzone	0	FMK	258,25	271,53	258,25	271,53	2.615,26	Ja	Ja

Den samlede ammoniakemission er på 2.833,60 kg N/år, hvilket er 243 kg N/år lavere end nudriften. Det er kommunens vurdering, at § 31 stk. 4, litra 3 i husdyrgodkendelsesbekendtgørelsen, er overholdt.

I forhold til naturområderne er der en merbelastning på 0,0 kg N/år. Det er kommunens vurdering, § 31 stk. 4 litra 4 i husdyrgodkendelsesbekendtgørelsen, er overholdt.

Ejendommen ligger indenfor et område som i kommuneplanen 2013-2025, er udpeget som værdifulde kulturmiljøer. Ændringen i dyretypen sker indenfor eksisterende driftbygninger og indenfor rammerne af den eksisterende ejendom. Ændringen i dyretypen vil dermed ikke være i strid med kommuneplanens retningslinje om særligt værdifulde kulturmiljøer.

Kilo N ab lager i nudrift er beregnet til 38.048,37 kg mens den er 37.751,91 kg i ansøgt drift. De tilsvarende beregninger for kilo P ab lager er 5.662,93 kg i nudrift mens ansøgt drift indeholder 5.656,41 kg P ab lager. Det er kommunens vurdering, at § 31 stk. 4 litra 5 og 6 i

husdyrgodkendelsesbekendtgørelsen, er overholdt, da både N og P falder.

Med baggrund i ovennævnte, er det Rebild Kommunes vurdering, at det anmeldte overholder kravene i § 31 i husdyrgodkendelsesbekendtgørelsen, samt i § 8 i husdyrgodkendelsesloven, og ikke er i strid med Kommuneplan 2013-25.

Afgørelsen er gyldig fra offentliggørelsen, fredag den 15. januar 2016, der sker på www.rebild.dk.

Klage- og søgsmålsvejledning

Godkendelser og tilladelser kan påklages til Natur- og Miljøklagenævnet inden 4 uger fra afgørelsen er offentligt bekendtgjort. En eventuel klage skal indsendes gennem Klageportalen, som findes på www.borger.dk eller www.virk.dk. En eventuel klage skal være Natur og Miljøklagenævnet i hænde **senest fredag den 12. februar 2016 kl. 23.59**.

Hvis kommunen fastholder sin afgørelse, skal den senest 3 uger efter klagefristens udløb indsende kommunens bemærkninger til sagen og de anførte klagepunkter. Kommunen skal endvidere fremsende de dokumenter, der er indgået i sagens bedømmelse.

Det er en betingelse for Natur- og Miljøklagenævnets behandling af en klage, at klager indbetaler et gebyr til Natur- og Miljøklagenævnet. Klagegebyret er fastsat til 500 kr. Opkrævning finder sted i forbindelse med indsendelse af klagen gennem Klageportalen. Vejledning om klageportalen kan findes på Natur- og Miljøklagenævnets hjemmeside www.nmkn.dk.

I særlige tilfælde kan du klage uden om Klageportalen. De særlige forhold, som kan begrunde en undtagelse fra kravet om at klage via Klageportalen er f.eks. borgere med særlige handicap, såvel kognitiv som fysisk funktionsnedsættelse samt demens. Det gælder også borgere, der mangler digitale kompetencer, visse socialt udsatte borgere, borgere med psykiske lidelser, borgere med sprogsvækheder, hvor hjælp og vejledning fra myndigheden eller nævnet ikke konkret vurderes at være en egnet løsning.

Hvis du tilhører en af de nævnte grupper og trods vejledning ikke har mulighed for at bruge Klageportalen, kan du aflevere/indsende din klage til kommunen:

Rebild Kommune
Center Natur og Miljø
Hobrovej 110
9530 Støvring

Du skal begrunde din anmodning om fritagelse for brug af Klageportalen. Hvis du er fritaget for at bruge digital post af din kommune, bedes du oplyse dette i din anmodning. Myndigheden sørger for at sende din anmodning videre til Natur- og Miljøklagenævnet, som i hvert enkelt tilfælde vurderer, om der foreligger særlige forhold, der gør, at du kan blive fritaget for at bruge Klageportalen.

Du får besked fra Natur- og Miljøklagenævnet, om din anmodning kan imødekommes.

Godkendelsen kan godt udnyttes, selvom der klages over den, medmindre Natur- og Miljøklage-nævnet bestemmer andet, og under forudsætning af, at andre nødvendige tilladelser er indhentet. Det skal bemærkes, at Natur- og Miljøklagenævnet ved sin behandling kan ændre eller ophæve en godkendelse. Udnyttes en godkendelse, der er klaget over, sker det derfor for egen regning og risiko.

Denne afgørelse kan endvidere indbringes for domstolene, jf. husdyrlovens § 90. En eventuel sag skal være anlagt inden 6 måneder efter annonceringen.

Øvrige oplysninger

En afgørelse på grundlag af en anmeldelse bortfalder, hvis den ikke er udnyttet senest 2 år efter, at afgørelsen er meddelt.

Hvis en afgørelse på grundlag af en anmeldelse efter § 31 ikke har været helt eller delvist udnyttet i 3 på hinanden følgende år, bortfalder den del, der ikke har været udnyttet i de seneste 3 år.

I forbindelse med miljøtilsyn vil afgørelsen blive gennemgået og hvis det konstateres, at oplysningerne givet i anmeldelsen ikke svarer til produktionen, vil kommunen betragte anmeldelsen som bortfaldet. Rebild Kommune vil se det som skærpende omstændighed med krav om, at ændringerne skal godkendes efter husdyrgodkendelsesbekendtgørelsen.

Spørgsmål til denne afgørelse eller til sagen i øvrigt, kan rettes til undertegnede på tlf. 99 88 76 80 eller e-mail cnm@rebild.dk.

Med venlig hilsen
Lene Marie Hansen
Miljømedarbejder

Bilag:
Anmeldelse med bilag

Kopi til:
Danmarks Naturfredningsforening – via e-mail: dnrebild-sager@dn.dk
Danmarks Naturfredningsforening, lokalafdeling Rebild - via e-mail: rebild@dn.dk
Rune Hjortbak, Agri Nord – via e-mail: ruh@agrinord.dk

Anmeldeordning for husdyrbrug § 31. Skift i dyretype

	Navn	Adresse og evt. e-post		Telefonnr.
Anmelder	Anders Langdahl	Damgaard Østermarkvej 3, Hjeds 9541 Suldrup andersla@post3.tele.dk		98 37 86 12 51 74 37 06
Ejer/ejere	Anders Langdahl			
	Adresse	CVR-nr.	CHR-nr.	Matrikelnr og ejerlav
Husdyrbruget hvor skift i dyretype finder sted:	Østermarkvej 3, Hjeds 9541 Suldrup	12188749	33102	1c, Hjeds By, Veggerby

Evt. Konsulent Navn og e-post	Rune Hjortbak, ruh@agrinord.dk , 96 35 11 99 / 61 55 05 27
-------------------------------	---

Husdyrproduktion				
	Dyreart/ Type	Antal dyr	Dyreenheder (DE)	Vægtgrænser/ aldersgrænser
Nuværende produktion	Malkekøer Sengebåse, spalter m. bagskyl el. ringkanal	205	284,70	10.200 kg
	Malkekøer Dybstrøelse, hele arealet	5	6,94	10.200 kg
	Kvier Sengebåse, spalter m. bagskyl el. ringkanal	174	78,87	6-24 mdr.
	Små kviekalve Dybstrøelse, hele arealet	57	15,41	0-6 mdr.
	Små tyrekalve Dybstrøelse, hele arealet	104	1,36	40-60 kg
	I alt			387,28
Fremtidig produktion	Malkekøer Sengebåse, spalter m. bagskyl el. ringkanal	245	356,17	11.000 kg
	Malkekøer Dybstrøelse, hele arealet	5	7,27	11.000 kg
	Kvier	14	4,54	6-8 mdr.

	Sengebåse, spalter m. bagskyl el. ringkanal			
	Kvier Sengebåse, spalter m. bagskyl el. ringkanal	25	11,31	14-16 mdr.
	Kvier Sengebåse, spalter m. bagskyl el. ringkanal	5	3,04	24,5-25 mdr.
	Små kviekalve Dybstrøelse, hele arealet	55	14,86	0-6 mdr.
	Små tyrekalve Dybstrøelse, hele arealet	125	1,63	40-60 kg
	I alt		398,82	

		JA
1.	Kan skift i dyretype ske uden samtidig ændringer af staldanlæg, der kræver tilladelse eller godkendelse efter §§ 10, 11 eller 12 i husdyrgodkendelsesloven.	x
2.	Kan skift i dyretype ske, uden at den samlede lugtemission fra husdyrbrugets staldanlæg øges.	x
3.	Kan skift i dyretype ske, så lugtemissionen i enkelte staldanlæg kun øges, såfremt lugtforøgelsen er mindre end en samtidig lugtemissionsreduktion fra staldanlæg på husdyrbruget der ligger nærmere ved nabobeboelse, samlet bebyggelse eller byzone.	x
4.	Kan skift i dyretype ske, uden at, den samlede ammoniakemission fra husdyrbrugets anlæg øges.	x
5.	Kan skift i dyretype ske, uden at ammoniakdepositionen i naturområder, omfattet af husdyrbrugslovens § 7, stk. 1, andre ammoniakfølsomme naturtyper, som indgår i udpegningsgrundlaget for internationale naturbeskyttelsesområder, heder, moser og overdrev som er beskyttet af naturbeskyttelseslovens § 3, samt ammoniakfølsom skov, ikke øges.	x
6.	Kan skift i dyretype ske, uden at den samlede mængde kvælstof ab lager fra husdyrbrugets egen husdyrproduktion øges.	x
7.	Kan skift i dyretype ske, uden at den samlede mængde fosfor ab lager fra husdyrbrugets egen husdyrproduktion øges.	x

Ad 4, 6, og 7)

Af nedenstående opgørelse ud fra beregningerne i IT-skema 79569 fremgår det, at værdierne for alle miljøparametre ikke er stigende.

Parameter	Nu	Efter	Forskel
Lugt, OU	31.336	28.343	-2.992
Lugt, LE	7.373	6.669	-704
Ammoniak, kg N/år	3.077	2.834	-243
N ab lager, kg	38.048	37.752	-296
P ab lager, kg	5.663	5.656	-7

Ad 3)

Nærmeste beboelse er Østermarkvej 4 nordøst for Damgaard, som dermed ligger tættest på kalvestald. Nedenstående fremgår det, at lugtemissionen ikke stiger fra dette staldafsnit (dobbeltklik for Excel-ark)

Stald	Lugt nu, OU	Lugt efter, OU	Forskel, OU	Lugt nu, LE	Lugt efter, LE	Forskel, LE
Kalvestald	812	786	-26	191	191	0
Ko-/kviestald	30.524	27.557	-2.967	7.182	6.501	-681
Sum	31.336	28.343	-2.992	7.373	6.692	-681

Anmeldelsen skal vedlægges kort i maksimum målestok 1:10.000 med oplysninger om:

1. Placering af eksisterende bygninger og anlæg og placering af det anmeldte

De nødvendige bilag indsendes

 elektronisk: papir:

Der indsendes samtidig skema 79569 i husdyrgodkendelse.dk (type fiktiv)

til dokumentation for at krav til lugt- og ammoniakemission er overholdt

 Ja: Nej:

Anlægsoversigt

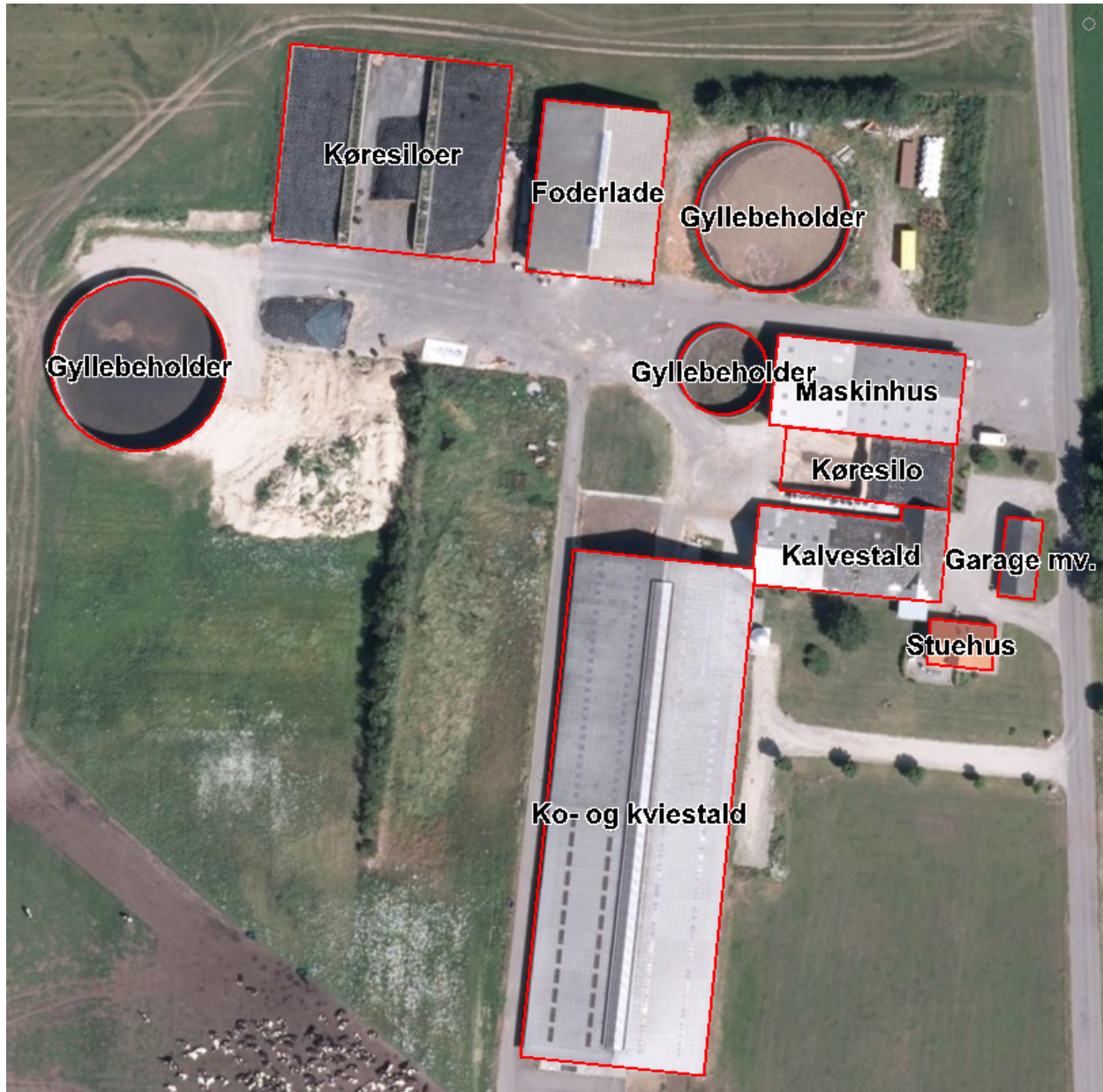

Indsendt af: 2015-11-17
Dato

Rune Hjortbak på vegne af Anders Langdahl
Navn