

# LANDBRUGSTILSYN

## Syddjurs Kommune

<b>Tilsynsadresse:</b> Holme Bygade 31, 8400 Ebeltøft	<b>Dato for tilsyn:</b> 7.9.2021 kl 9.30
<b>Ejer:</b> GÅRDEJER PETER MADELUNG NIELSEN	<b>Tidsforbrug på ejd.:</b> 30 min
<b>CVR nr.:</b> 17897233	<b>Dato for forrige tilsyn:</b> 5.9.2018
<b>CHR nr.:</b> 26782	<b>Tilsynsførende:</b> marb
<b>Betaler:</b> GÅRDEJER PETER MADELUNG NIELSEN Holme Bygade 31, 8400 Ebeltøft	<b>Tilstede ved tilsynet:</b> Peter
<b>Andre ejendomme:</b>	

<b>Baggrund for tilsynet - Tilsynskategori:</b>	Basistilsyn
---	-------------

<b>Der er ført tilsyn med (sæt x):</b>			
Dyrehold/produktion	x	Opbevaring og bortskaffelse af affald	x
Gødningsopbevaring/-håndtering	x	Erhvervsmæssige olietanke	x
Opbevaring/-håndtering af ensilage		Vilkår i godkendelser eller tilladelser	
Spildevand-/afløbs		Andet	

<b>Type af husdyrbrug:</b>	Anmeldt dyrehold før 2007, § 11-stor (75-250 DE)
<b>Kategori:</b> 2	§ 11-stor

<b>Risikoscore før tilsyn:</b> 3,14	<b>Risikoscore efter tilsyn:</b> 3,14
-------------------------------------	---------------------------------------

<b>Er der meddelt påbud, forbud, indskærpelse(r)</b> (ja/nej): nej	
---	--

<b>Antal markstakke:</b> 0	
----------------------------	--

<b>Bemærkninger, samlet for hele tilsynet:</b>  Malkekvægsproduktionen er i gang med at blive afviklet. Ejer er usikker om fremtidige dyrehold på ejendommen.  Det er følgende dyrehold på ejendommen den 23.sep 2021 (CHR registret): 1 handyr, 10 kvier og 15 køer.  Ejendommen har en afgørelse om dyrevelfærdsmæssig udvidelse af stald fra 19.5.2016. Denne er ikke taget i brug. Der er 6 års udnyttelsesfrist for denne afgørelse. Udnyttelsesfristen er den 19.5.2022
---

Kort der viser i hvilke bygninger dyrene er på stald.

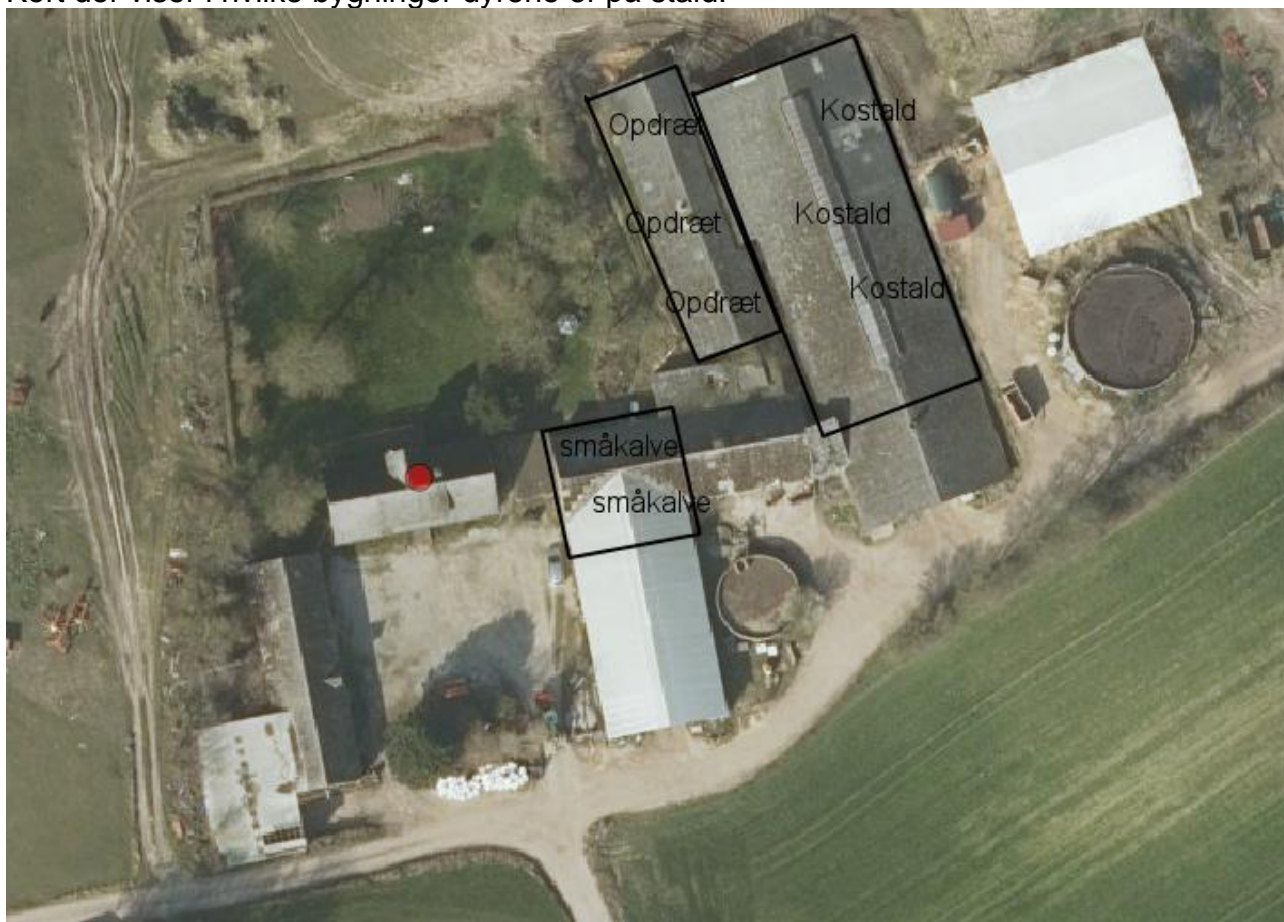

### KONTAKTOPLYSNINGER

Ejers tlf.: 40294089 / 86346789

Ejers mail: pn.holme@mail.dk

### DYREHOLD/ PRODUKTION

Tilladt produktion: Anmeldelse i forbindelse med tilsyn den 6.7.2006		Tilladelsesdato: Anmeldelse i forbindelse med tilsyn den 6.7.2006			
Dyreart	Staldtype	Antal dyr	Antal DE	Vægtgrænser/korrektion	
Slagtekalv st.r. 0-6mdr.(220 kg)	Dybstrøelse (hele arealet)	37	4,35	Indgangsvægt: 40,0	Afgangsvægt: 220,0
St.r. stude, 6-27mdr.	Spaltegulvbokse	37	17,62	Indgangsalder: 6,0	Afgangsalder: 27,0
St.r. årskøer	Sengestald,m.bagskyl/ri ngkanal	74	98,67	Kg EKM : 9517,0	
St.r. årsopdr. 0-6mdr.	Dybstrøelse (hele arealet)	18	4,86	Indgangsalder: 0,0	Afgangsalder: 6,0
St.r. årsopdr. 6-27mdr.	Spaltegulvbokse	68	32,38	Indgangsalder: 6,0	Afg.- /kælvningssalder 27,0

Samlet antal DE: 157,88

Antal DE nu:

Registreret produktion:		Dato for registrering: planperiode 19/20 fra gødningsindberetningen			
Dyreart	Staldtype	Antal dyr	Antal DE	Vægtgrænser/korrektion	
Heste, 300 - mindre end 500 kg	Dybstrøelse	3	1,03		
Slagtekalv st.r. (220-440 kg)	Spaltegulvbokse	13	8,27	Indgangsvægt: 239,1	Afgangsvægt: 784,6
Slagtekalv st.r. 0-6mdr.(220 kg)	Dybstrøelse (hele arealet)	13	1,80	Indgangsvægt: 42,8	Afgangsvægt: 239,1
St.r. årskøer	Sengestald m.spalt, linespil	48	48,79	Kg EKM : 5614,0	
St.r. årsopdr. 0-6mdr.	Dybstrøelse (hele arealet)	3	0,83	Indgangsalder: 0,7	Afgangsalder: 6,0
St.r. årsopdr. 6-27mdr.	Spaltegulvbokse	17	9,06	Indgangsalder: 16,2	Afg.- /kælvningssalder 23,9

**Samlet antal DE:** 69,78

Tilsynskommentar

--	--

### OPBEVARINGSANLÆG

Beholdere							
Nr.	Type	Byggedato	Kontrol dato	Areal (m <sup>2</sup> )	Vol (m <sup>3</sup> )	Interval 5/10	Bemærkning
	Ajlebeholder	01-01-1978		0	20		
	Gyllebeholder	01-01-1968	5.12.2019	0	350	10	
	Gyllekanaler	01-01-1978		0	450		
	Gyllebeholder	01-01-1978	5.12.2019	0	750	10	

Beskrivelse af overførsel af gylle m.m.	Ja	Nej
<b>Er logbog udfyldt korrekt?</b> Ingen krav om logbog for beholdere med gylleoverflade på under 75 m <sup>2</sup> (10 m i diameter)	x	
<b>Er indløb dykket?</b> (Kan flydelag brydes ved fyldning af beholder)	x	
<b>Er indløb sikret mod tilbageløb?</b>	x	
<b>Er der spjæld fra beholder til fortank?</b> (Relevant når højeste niveau i beholder er højere end fortank)		x
<b>Anvendes sugeskran ved overførsel af gylle?</b>	x	

Tilsynskommentar

--	--

### Pladser (ensilage og mødding)

Tilsynskommentar

	Ingen møddingsplads. Dybstrøelse ligger på stald til det bringes ud i markstak når det har ligget 3 – 4 mdr. gennemsnitligt i stalden. Der fodres med hø
--	---

### OPBEVARINGSKAPACITET

(Jf. Landbrugets byggeblad 95.03-03)

#### Flydende gødning

Opbevaringskapacitet (ud fra registreret produktion) i mdr.:

9,65

#### Fast gødning

Opbevaringskapacitet (ud fra registreret produktion) i mdr.:

0,00

Tilsynskommentar

	Fast gødning ligger på stald i 3 – 4 mdr. hvorefter det kommer i markstak eller straks pløjes ned.
--	--

### GØDNING SOPBEVARINGSAFTALER

Aftaletype	Aftalepartner	Adresse	Fast gødn (m <sup>3</sup> pr. år)	Flyd. gødn (m <sup>3</sup> pr. år)	Gældende fra	Gældende til
Ikke relevant	-	-	-	-	-	-

	Ja	Nej
Afsætning er en del af dokumentation for tilstrækkelig opbevaringskapacitet?		X
Er der behov for indsendelse af skriftlige 5-årige aftaler?		x
Fosformængde i gødning (jf. normtal*) for ejd. uden gødningsregnskab Udbringningsareal (ha): Krav om max 30 kgP/ha overholdt: <a href="http://www.anis.au.dk/fileadmin/DJF/Anis/dokumenter_anis/Forskning/Normtal/Normtal_2016_endelig.pdf">*http://www.anis.au.dk/fileadmin/DJF/Anis/dokumenter_anis/Forskning/Normtal/Normtal_2016_endelig.pdf</a>		

Tilsynskommentar

--	--

### OPBEVARING PÅ MARK

	Ja	Nej
Er der markstak / ensilagestak?		x
Er der markmødding?		x

## BORING

Vandforsyning: Privat alment vandværk
Er der egen boring (placering på kort)? nej
Er der markboring (placering på kort)? nej

## SKADEDYR

	Ja	Nej
Bekæmpes fluer (hvordan)?		x
Opbevares foder utilgængeligt for rotter?	x	
Er der en sikringsordning mod rotter?	x	
Såfremt der konstateres tilhold af rotter, skal dette anmeldes til Syddjurs Kommune. Dette skal anmeldes elektronisk via kommunens hjemmeside ( <a href="http://www.syddjurs.dk">www.syddjurs.dk</a> ).		

Tilsynskommentar

	Der er sikringsordning med Rovfluen for rotter. Såfremt der opstår fluegener skal der straks bekæmpes jf gældende regler.
--	--

## SPILDEVAND

	Ja	Nej
Rengøres maskiner på lovlig plads?	Maskiner rengøres i marken	
Er der vaskeplads med afløb til opsamlingsbeholder?	Ikke relevant	
Er der olieudskiller/ sandfang, så olie ikke kan ende i fx gyllebeholder?		
Er vaskeplads udført af for vand vanskeligt gennemtrængeligt materiale?		
Er afstandskrav for vaskeplads overholdt? <ul style="list-style-type: none"><li>• 50 m til vandløb og sø</li><li>• 50 m til almen drikkevandsforsyning</li><li>• 25 m til ikke-almen vandforsyning, hvis etableret efter april 2009</li></ul>		
Føres spildevand fra malkerum/vaskerum til lovlig beholder?		

Tilsynskommentar

--	--

## OPBEVARING OG BORTSKAFFELSE AF AFFALD

Affaldsfraktion	Id. nr.	Regler for opbevaring	Regler for bortskaffelse
Plast, papir mv.:	50.00 (papir) 52.00 (plast)	Ryddeligt, gerne i beholder	Genbrugsplads

<b>Kanyler:</b>	66.00	I hård plast eller glas.	Klinisk affald på genbrugsplads eller via Marius Pedersen. Bortskaffes min. 1 gang årligt.
<b>Spildolie:</b> (Oplag > 20L)	06.00	Uden risiko for forurening af jord og vandmiljø. Muligt at opsamle spild. Ingen afløb. Evt. spildbakker.	Maskinstation eller genbrugsplads mod kvittering
<b>Kemikalier:</b>	86.00	Uden risiko for forurening af jord og vandmiljø. Muligt at opsamle spild. Ingen afløb. Aflåst/ utilgængeligt. Evt. spildbakker.	Genbrugsplads mod kvittering
<b>Medicin:</b>	05.13	Aflåst / utilgængeligt	Farligt affald på genbrugsplads mod kvittering
<b>Døde dyr:</b>	87.00	Sikret mod ådselædere og forrådnelse, i afstand fra vej, i afstand fra levende dyr, gode tilkørselsforhold.	Inden for 24 timer eller på køl/frost

Affaldsfraktion	Id. nr.	Opbevaring	Bortskaffelse
<b>Plast, papir mv.:</b>	50.00 (papir) 52.00 (plast)	container	Renodjurs
<b>Kanyler:</b>	66.00	ingen	
<b>Spildolie:</b> (Oplag > 20L)	06.00	I tromle	Marius pedersen
<b>Kemikalier:</b>	86.00	I container	Renodjurs
<b>Medicin:</b>	05.13	ingen	
<b>Døde dyr:</b>	87.00	Under presenning v/ gyllebeholder	Daka

Tilsynskommentar – affald

--	--

### ERHVERVSMÆSSIGE OLJETANKE

Fabr.år	Fabr.nr.	Klassifikation	Type nr.	Indhold	Størrelse	Placering	Sløjf. frist
2008	011353	Tank	01-5023	Fuelolie ("tung fuelolie" - kræver opvarmning)	2.500	Over terræn, udendørs	30-12-2048

	Ja	Nej
<b>Synligt hel vejen rundt (5 cm fra væg):</b>	x	
<b>Overfyldningsalarm:</b>	x	
<b>Underlag*:</b> Plasttanke på flad bund skal ud over fast/stabilt underlag også stå på tæt underlag, fx plast-/gummimåtte. Endvidere er der afstandskrav og brandkrav, jf. Beredskabsstyrelsens vejledning af 17. sept. 2007	I maskinhuset på stabilt underlag	
<b>Risiko for tilløb til afløb:</b>		x
<b>Tegn på slid/behov for tæthedsprøve:</b>		x
<b>Risiko for uheld/forurening ved påfyldning og tankning:</b>		x

Tilsynskommentar

--	--

## MILJØRISIKOVURDERING

Hvert år bliver der udført prioriterede tilsyn med landbrug, som har en høj risikoscore, da disse udgør en særlig miljørisiko. At et landbrug har en høj risikoscore, betyder ikke nødvendigvis, at bedriften ikke overholder miljøkravene. En bedrift kan f.eks. tildeles en høj risikoscore på baggrund af beliggenheden i forhold til vandløb eller på baggrund af husdyrbrugets størrelse.

<b>A. Miljøledelse</b>	1	EMAS/ISO	5
	3	Miljømål	
	5	Ingen	
<b>B. Regel-efterlevelse</b> Antal håndhævelser ved sidste tilsyn	1	0	1
	3	1	
	5	2 eller flere	
<b>C. Oplagret gødning</b> Fastmonteret pumpe, gyllebeholder u. låg, møddingsplads, markstak	1	Ingen	3
	3	1-2	
	5	3-4 af de nævnte	
<b>D. Størrelse</b>	1	Højest 75 DE eller § 16 b < 750 kg N/år:	3
	3	75-250 DE eller § 16 b > 750 kg N/år	
	5	over 250 DE eller § 16 a > 3500 kg N/år	
<b>E. Sårbarhed</b>	1	> 200 meter fra åbne vandløb	5
		> 1000 meter fra kat. 1-natur (Natura 2000) eller kat. 2-natur (heder og overdrev)	
		Ikke i nitratfølsomt indvindingsområde/område omfattet af indsatsplan for drikkevand	
		>100 meter fra nabobeboelser	
	3	100-200 meter fra åbne vandløb	
		300-1000 meter fra kat. 1-natur (Natura 2000) eller kat. 2-natur (heder og overdrev)	
		50-100 meter til nabo	
	5	< 100 meter fra åbne vandløb	
		< 300 meter fra kat. 1-natur (Natura 2000) eller kat. 2-natur (heder og overdrev)	
		I nitratfølsomt indvindingsområde/område omfattet af indsatsplan for drikkevand	
< 50 meter fra nabobeboelser			
<b>Samlet score</b>			3,14
<b>Dato for vurdering</b>			23.9.2021