

Tilsynsrapport for miljøtilsyn på:

Adresse:	Bjergvej 6, 6940 Lem St.
CVR:	77492518
Type:	H §16b, uden BAT
Tilsyn:	Basis tilsyn – d. 25-01-2024
Baggrund:	Tilsynet er udført i henhold til gældende bekendtgørelse om miljøtilsyn.

Der blev ved tilsynet konstateret følgende:

- Nybyggeri hvor 16b Miljøtilladelse er fuldt udnyttet mht. produktionsareal. Fortank på 99m³ og slørende beplantning er ikke etableret.
- Tagvand ledes til bækken, syd for Boling bæk. I ansøgningens miljøtekniske redegørelse af 10-10-2022, er det angivet, at der vil blive søgt om udledningstilladelse i forbindelse med ansøgningen om byggetilladelse. Kontakt Lone Sørensen, Land, By og Kultur på 99 74 15 59, for den nødvendige proces til lovliggørelse af afløbsforholdene for overfladevand.

Ovenstående forhold giver anledning til følgende indskærpelse(r):

- Ingen indskærper

Offentliggørelse

Ringkøbing-Skjern Kommune har jf. bekendtgørelse om miljøtilsyn kapitel 3, pligt til at offentliggøre tilsynsrapporter på <https://dma.mst.dk/>. Derfor sendes denne tilsynsrapport i 2 ugers høring hos dig inden den endelige offentliggørelse.

Har du spørgsmål eller kommentar, er du velkommen til at kontakte undertegnede.

Brugerbetaling

Brugerbetalingen betyder, at du skal betale for forberedelse, tilsyn og efterfølgende afrapportering samt eventuel opfølgning. Timeprisen for miljøtilsyn reguleres årligt. I 2024 er den 468,96 kr. pr. time. Brugerbetaling opkræves kvartalsvis og faktureres til ejer af ejendom.

Opsummering af håndhævelser

25-01-2024	Indskærpelse, Miljø	Opsamlingsbeholder skal etableres.
------------	---------------------	------------------------------------

Tilsynskommentarer

Godkendelse/tilladelse

Godkendelsestype	Husdyrtilladelse §16b, 1 (uden BAT)
Godkendelsesdato	12-12-2022
Sidste tilladelse	
Tilladte dyreenheder	
Udnyttelse af godkendelse/anmeldelse	16B Miljøtilladelse af 12.12.2022 er udnyttet, da der er dyr i stalden. Tilladelsen er fuldt udnyttet med produktionsareal på 740 m2 til flexgruppe, som er taget i brug. Fodersilo på 18 tons er taget i brug. Dybstrøelse-areal på 740 m2 er taget i brug.
Staldtype	Stald på 1.075 m2 med produktionsareal på 740 m2 til Flexgruppe, Alle kvæg, Heste, Får og Geder. Staldsystem Dybstrøelse. Ifølge ejer er etableret opsamlingsbrønde i produktionsarealerne, opsamlingsbeholder på 99m3 er ikke etableret.
Skrabeanlæg - gulv	Ingen krav om skrabeanlæg.
Miljøteknologi - teltoverdækning	Ingen gylletank.
Foder - vilkår	Ingen vilkår til foder. Fodersilo på 18 tons (8,5 meter høj/2,5 meter i diameter) findes i maskinhuset.
Dybstrøelse fra staldanlæg, vilkår	Vilkår 7. Opsamlingsbeholder Fortank på 99 m2 skal have fast overdækning. Der er ifølge ejer etableret brønde i produktionsarealerne i stedet for fortank.
Vilkår om beplantning	Der skal senest et halvt år (eller alternativt det førstkommande efterår) efter staldbygningens opførelse plantes slørende beplantning omkring bygningen jf. bilag 8. Beplantningen skal bestå af egns- karakteristiske arter og skal vedligeholdes. Vurdering: Beplantningen var ved tilsynet ikke etableret. Vil ifølge ejer blive etableret i foråret 2024.
Miljøteknologi - andet	Ingen vilkår om miljøteknologi.
Miljøteknologi - frivilligt	Ingen miljøteknologi.

Bygninger godkendt til dyrehold

Bygningsnr.	Navn	Bygningsareal (m ²)
1	Ammekøer incl opsamlingsbeholder	1.075

Gældende tilladelse til dyrehold (rød markering)

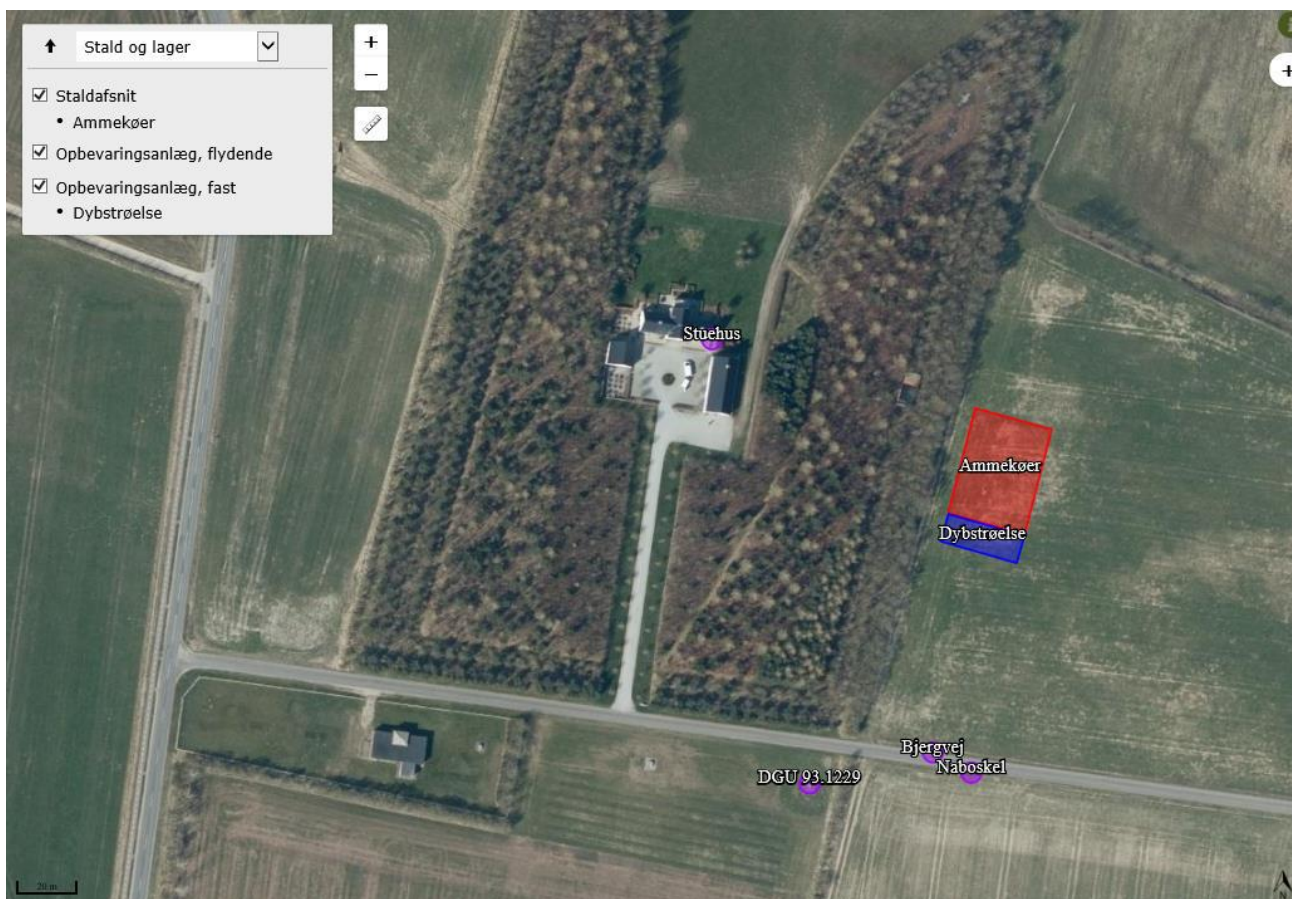

Produktionsarealer registreret ved tilsynet						
Bygn nr	Afsnit	I drift	Areal (m ²)	Dyretype/Flexgruppe	Staldsystem	Reg. dato
1	Ammekøer	Ja	740	Alle kvæg, heste, får og geder	Dybstrøelse	25-01-2024

Dyrehold/produktionsareal	
Dyrehold	JF. Cvr Ajourført: 15. jan. 2024 Handyr: 13, Kvier: 26, Køer: 22 Ingen GR da ejendommen er ny
Produktionsareal	740 m ² til Flexgruppe, Alle kvæg, Heste, Får og Geder.

Opbevaringsanlæg	
Ensilageplads/silo (afløb, randbelægn.)	Ingen ensilageplads. Wrapballer opbevares i marken
Møddingsplads (afløb, randbelægning mv.)	Plads til dybstrøelse på 263m ³ , heraf må 70m ² må anvendes til gødning.
Drivgang til malkestald	Der malkes ikke.

Pladser					
Type	Byggedato	Areal (m ²)	Vol. (m ³)	Overdækn. (m ²)	Bemærkning
Dybstrøelse m. afløb	15-08-2022	280	560		

Markstakke		Antal
Kompost - overdækning, saft, afstand mv.	Ved etablering af kompost og ensilage i markstakke skal tidspunkt og placering noteres på et kortbilag i driftsjournalen. Vurdering: Ved tilsynet ingen kompost	
Ensilage i markstak (placering og saft)	Ved tilsynet ingen ensilage i markstakke.	

Beholderoversigt						
Type	Bygge-dato	Kontrol- Dato/ interval	Areal (m ²)	Vol. (m ³)	Overdæk-ningstype	Bemærkning
Anden opsamlingsbeh.	15-08-2022		10	99	Intet	Ikke etableret ved tilsyn d. 18.1.2024

Beholdere	
Opbevaringskapacitet	Vilkår 7. Opsamlingsbeholder (Fortanken på 99 m ²) skal have fast overdækning, og tømmes løbende. Opsamlingsbeholder vil i følge ejer ikke blive etableret. Støbt plads ud for den sydlige ende af stalden, anvendes til oplag af dybstrøelse. Afhentes normalt den følgende dag til biogas.
Gyllebeholder 1 (Dyk indløb, flydelag)	Ingen Gyllebeholder. Dybstrøelse afhentes fra støbt plads ud for den sydlige ende af stalden,
Modtages der husdyrgødning fra andre	Der modtages ikke husdyrgødning fra andre.

BBR - oplysninger									
Fabr. år	Fabr. nr.	Klassifikation	Type nr.	Etab. år	Indhold	Størrelse	Placering	Sløjfet	Sløjf. frist
		Tank		2005	Mineralske olieprodukter		Over terræn, udendørs		

Olie og kemikalier	
Olie-/dieseltanke	Overjordisk olietank fra 2005 ved beboelse.
Olie (opbevaring)	Ingen olieopbevaring
Kemikalier (opbev.)	Der opbevares ikke kemikalier på ejendommen.
Hvor påfyldes marksprøjte	Ingen maskiner på ejendommen. Der sprøjtes ikke

Håndtering af vand	
Udsprinkling af restvand	Ingen udsprinklingsanlæg.
Vandindvinding, Mark + Zoner	P.t ingen marksvandingsboringer. Der er d. 9. oktober 2023 givet foreløbig indvindingstilladelse til markvanding - den foreløbige tilladelse udløber d. 12. oktober 2024. Boringen var ved tilsynet ikke etableret.
Vandindvinding, Drikkevand og Zoner	Vandværksboring DGU 93.998 er beliggende i skov beplantning 60 m. nordvest for stuehuset. Beskyttelseszone: 25 meter.
Vaskeplads - læsseplads	ad. vilkår 12. Vask af landbrugsmaskiner og redskaber skal ske på fast vaskeplads med bortledning af vaskevandet til opsamlingsbeholder. Alternativt kan vask af landbrugsmaskiner ske på udbringningsarealerne.
Overfladevand (tage og store flader)	jf. miljøtilladelse fremgår overfladevand og vaskevand vil blive ledt til fortank på 99m ³ , og tagvand ledes nedsives via. faskine. Ved tilsynet var der ikke etableret fortank på 99m ³ , og der var ikke søgt om nedsivningstilladelse til tagvand. Tagvand blev i stedet ledt til bæk via. udligningsbassin. Vurdering: Der skal søges om lovliggørelse af overfladevandsforholdene.
Forsinkelsesbassin, regnvand	Vurdering: Der skal søges om lovliggørelse af overfladevandsforholdene.

Affald	
Døde dyr opbevaring/bortskaffelse	Døde dyr opbevares overdækket af et kadaverdækket på plads ved staldens sydlige ende
Erhvervsaffald (plast, brændb., farlig)	Meget lidt erhvervsaffald indsamles med øvrige landbrugsdrift.
Affaldssortering	Se mere om plastsortering på https://mst.dk/affald-jord/affald/affaldsfraktioner/informationsmateriale-til-plastsortering-i-landbrug-og-gartneri/

Generelle bemærkninger	
Fluebekæmpelse	Vilkår 14. Der skal foretages effektiv fluebekæmpelse. Vurdering: Fluer er aktuelt ikke et problem.
Miljøforbedringer	
Beredskabsplan	Vilkår 17. Ejendommens beredskabsplan/driftsforskrift skal til en hver tid være ajourført.
Jordforurening	Der er ved tilsynet ikke konstateret jordforurening.

Miljørisikovurdering	
Dato for vurdering	18-01-2024
A. Miljøledelse	3
B. Regelefterlevelse	1
C. Oplagret gødning	1
D. Størrelse	1
E. Sårbarhed	5
Vægtet sandsynlighed	1,80
Vægtet konsekvens	2,36
Vægtet score	2,08

Information om miljørisikovurderingens parametre kan findes [her](#).

Venlig hilsen

Anne-Marie Gintberg

Land, By og Kultur – Land og Vand
Ringkøbing-Skjern Kommune

I forbindelse med behandlingen af en sag kan det være nødvendigt, at Kommunen indsamler, behandler og videregiver personoplysninger, der er nødvendige for sagens behandling. Ifølge persondataloven har du og andre, der er nævnt i sagen, blandt andet ret til at bede om indsigt i disse oplysninger, ret til at gøre indsigelser mod, at oplysningerne behandles, ret til at berigtige oplysningerne samt ret til at klage over behandlingen til Datatilsynet.

Forvaltningsloven og offentlighedsloven giver normalt også mulighed for at få indsigt i sagen, og du har altid ret til at udtale dig.