

# Tilsynsrapport

## Generelt om virksomheden

Stamdata om virksomheden					
Navn:	Erritsø Tryk	Matrikel:	11d	GLOSTRUP BY, GLOSTRUP	
Adresse:	Sydvestvej 110	Hjemmeside:			
Telefon:	43292140	CVR nr.:	11759238		
E-mail:	flemming.heding@pol.dk	P. nr.:	1028070434		
Ejersnavn		adresse		Postnr.	Adr. beskyttet
Togsverd Properties Aps		Sydvestvej 110		2600	
Virksomhedens karakter (listepunkt efter Miljøbeskyttelsesloven)					
Rotations/offset/silke/bogtrykker					
Journalnr.:	26/29	Dokument ID:			

## Generelt om tilsynet Glostrup

Tilsynsdato	10.12.2025
Til stede ved tilsynet	Navn
Fra Virksomheden	Flemming Heding Pedersen
Fra Glostrup Kommune	Jens Jacobsen

Samlet risikoscore for tilsynet (1 til 5 point, hvor 1 er bedst)	3,07
--	------

Baggrund for tilsynet
Basistilsyn, anmeldt

Håndhævelser ved tilsynet		
10-12-2025	Indskærpelse	Opbevaring af farligt affald
10-12-2025	Indskærpelse	Spraydåser i metalaffald

Konklusioner på virksomhedens seneste indberetning om egenkontrol:
Virksomheden er ikke pålagt krav om indberetning af egenkontrol og derfor har den ikke givet anledning til håndhævelser.

# Tilsynsrapport

## Virksomhedsoplysninger

Kort beskrivelse af virksomhedens arbejdsområde/procesbeskrivelse					
Trykning af aviser, reklamer osv. Virksomheden har et blødgøringsanlæg.					
Produktionsareal (m <sup>2</sup> )	Etableringsdato på adressen	Antal ansatte	Driftstider (kl)		
			Hverdage	Lørdage	Søn- og helligdage
	01.03.2022	21	0-24		
Grønt regnskab	Regnskabsperiode		Miljøledelse	Dato	
nej	-		nej		

## Planforhold

Zone	Plantype	Plannr.	Afstand til nærmeste forurenings-følsomme område (meter)
Byzone	Lokalplan	GL95	

## Jordforurening

Kortlægning af jordforurening		
V1/V2*	Lokalitetsnr.	Bemærkninger (hel eller delvis)
V2	161-30267	delvis

\*V1: Der er kendskab til faktiske aktiviteter, som kan have været kilde til jordforurening på ejendommen.

\*V2: Der er konstateret jordforurening på ejendommen.

## Luftemissioner

Har kommunen meddelt vilkår om luft- og/eller lugtemission?		<input type="checkbox"/> Ja, se vilkår <input checked="" type="checkbox"/> Nej
Kontrolpunkt	Tilsynskommentar	
	Ok. Ingen bemærkninger.	

## Støj

Har kommunen meddelt vilkår om støj?			<input type="checkbox"/> Ja, se vilkår <input checked="" type="checkbox"/> Nej
Id	Støjkilder	Kildestyrke dB(A)	Støjdæmpning (inden-, udendørs, indkapsling mv.)

Kontrolpunkt	Tilsynskommentar
	Ok. Ingen bemærkninger.

## Spildevand

Aflledning af spildevand	
Spildevand/rensningsanlæg	Spildevandscenteret
Overfladevand/recipient	Bækrenden

Hvornår har kommunen meddelt tilslutningstilladelse med vilkår?	Nej
Kontrolpunkt	Tilsynskommentar
	Det skal vurderes hvordan spildevandet fra vask af "skærme" skal håndteres – se tilsynsbrev.

## Sandfang og udskillere

Id	Beliggenhed	Type	Kapacitet (l/s)	Volumen (l)	Mdr. mellem tømning	Alarm

Kontrolpunkt	Tilsynskommentar
	Der er ingen udskillere ved Sydvestvej 110.

## Olie- og kemikalietanke i BBR

Indhold	placering	Størrelse	Fabriksår.	Fabriksnr.	Sløjfning termin
Fyringsgasolie	Nedgravet	2.500			Ikke i brug

Af ovenstående tanke er disse over 6.000 l og er derfor omfattet af særlige regler om tæthedsprøvning og inspektion:

Id	Indhold	Volumen (l)	Etableret	Standeranlæg	Seneste inspektion

Kontrolpunkt	Tilsynskommentar
	Ok. Ingen bemærkninger.

## Råvarer

Kontrolpunkt	Tilsynskommentar
	De blev opbevaret indendørs uden mulighed for afløb til kloak.

## Oplag af affald

Affaldsart	Beholder		Beskyttelse
	Type	Volumen (l)	
Aviser og blade	Lukket container		
Farligt affald	Lukket container		Udendørs med spildbakke
Forbrændingseget	Lukket container		
Metalaffald	Åben container		
Papir og pap *	Lukket container		

Kontrolpunkt	Tilsynskommentar
	<p>Der blev opbevaret farligt affald på asfalten – se foto 4, 6 og 7 sidst i rapporten. Indskærpet i tilsynsbrevet.</p> <p>Der var spraydåser i jern og metal. Se tilsynsbrev.</p> <p>Sortering af affald – se affaldstilsynsbrev.</p>

## Fritagelser (ikke genanvendeligt farligt affald)

Ikke genanvendeligt farligt affald fra virksomheder indsamles via kommunens ordning for farligt affald. Det er SMOKA som henter farligt affald. Spildolie er genanvendeligt affald og derved ikke omfattet af kommunes ordning og der gives ikke fritagelse.

Såfremt I har fået fritagelse til at benytte en anden virksomhed, vil det fremgå af nedenstående skema.

Affaldsart	Modtageanlæg	Mængde pr. år	Enhed

En eventuel fritagelse er gældende så længe virksomhedens aftale med det miljøgodkendte anlæg består. Jævnfør affaldsbekendtgørelsen har virksomheden pligt til at oplyse kommunen om evt. ændringer.

Kontrolpunkt	Tilsynskommentar
	Ok. Ingen bemærkninger.

# Tilsynsrapport

## Bilag: Miljørisikovurdering

Ifølge tilsynsbekendtgørelsen skal tilsynsmyndigheden miljørisikovurde alle virksomheder, der er omfattet af bekendtgørelsen. Vurderingen har betydning for hvor ofte man vil få miljøtilsyn på virksomheden. Vægtet score er beregnet vha. miljøstyrelsens regnemetode. Lav score vil betyde færre tilsyn i fremtiden.

Sandsynlighed	Mulig vurdering	Vurdering af virksomheden
<b>A. Miljøledelse, systematik og miljøforbedringer</b>		<b>5</b>
Virksomheden anvender et certificeret miljøledelsessystem (EMAS eller ISO 14.001) eller en lignende systematik i et ledelsessystem, hvor miljøledelse indgår, men ikke nødvendigvis er certificeret.	1	
Har skriftligt formuleret målsætninger og mål for miljøarbejdet, arbejder systematisk med miljøforbedringer og kan dokumentere miljøforbedringer inden for 3 år.	3	
Arbejder ikke systematisk med miljøforbedringer og der er ikke konstateret miljøforbedringer.	5	
<b>B. Regelefterlevelse</b>		<b>3</b>
Ingen håndhævelser af miljølovgivningen siden sidste basistilsyn.	1	
Én håndhævelse af miljølovgivningen siden sidste basistilsyn.	3	
To eller flere håndhævelser af miljølovgivningen siden sidste basistilsyn.	5	
Vægtet sandsynlighed (total)		3,80

Konsekvens	Mulig vurdering	Vurdering af virksomheden
<b>C. Håndtering og opbevaring af kemikalier og farligt affald</b>		<b>3</b>
Håndtering og opbevaring af kemikalier og farligt affald forekommer kun i mindre mængder.	1	
Håndtering og opbevaring af kemikalier og farligt affald sker uden risiko for spild til kloak, jord eller vandmiljø.	3	
Håndtering og opbevaring af kemikalier og farligt affald sker med risiko for spild til kloak, jord eller vandmiljø.	5	
<b>D. Emissioner til luft, jord- og eller vandmiljø</b>		<b>1</b>
Virksomheder <u>uden</u> emissionsvilkår eller ingen emissioner til luft, jord og/eller vandmiljø.	1	
Virksomheder <u>med</u> emissionsvilkår eller ingen emissioner til luft, jord og/eller vandmiljø.	3	
Virksomheder der skal indberette PRTR-stoffer (Pollutant Release and Transfer Register).	5	
<b>E. Sårbarhed</b>		<b>3</b>
Virksomheden er placeret > 500 m fra følsomme områder og/eller i områder med begrænsede drikkevandsinteresser.	1	
Virksomheden er placeret 200-500 m fra følsomme områder og/eller i områder med drikkevandsinteresser, dog ikke særlige drikkevandsinteresser	3	
Virksomheden er placeret < 200 m fra følsomme områder og/eller i områder med særlige drikkevandsinteresser.	5	
Vægtet konsekvens (total)		2,34
Samlet miljørisikoscore kan ses på forsiden		

## Bilag: Situationsplan

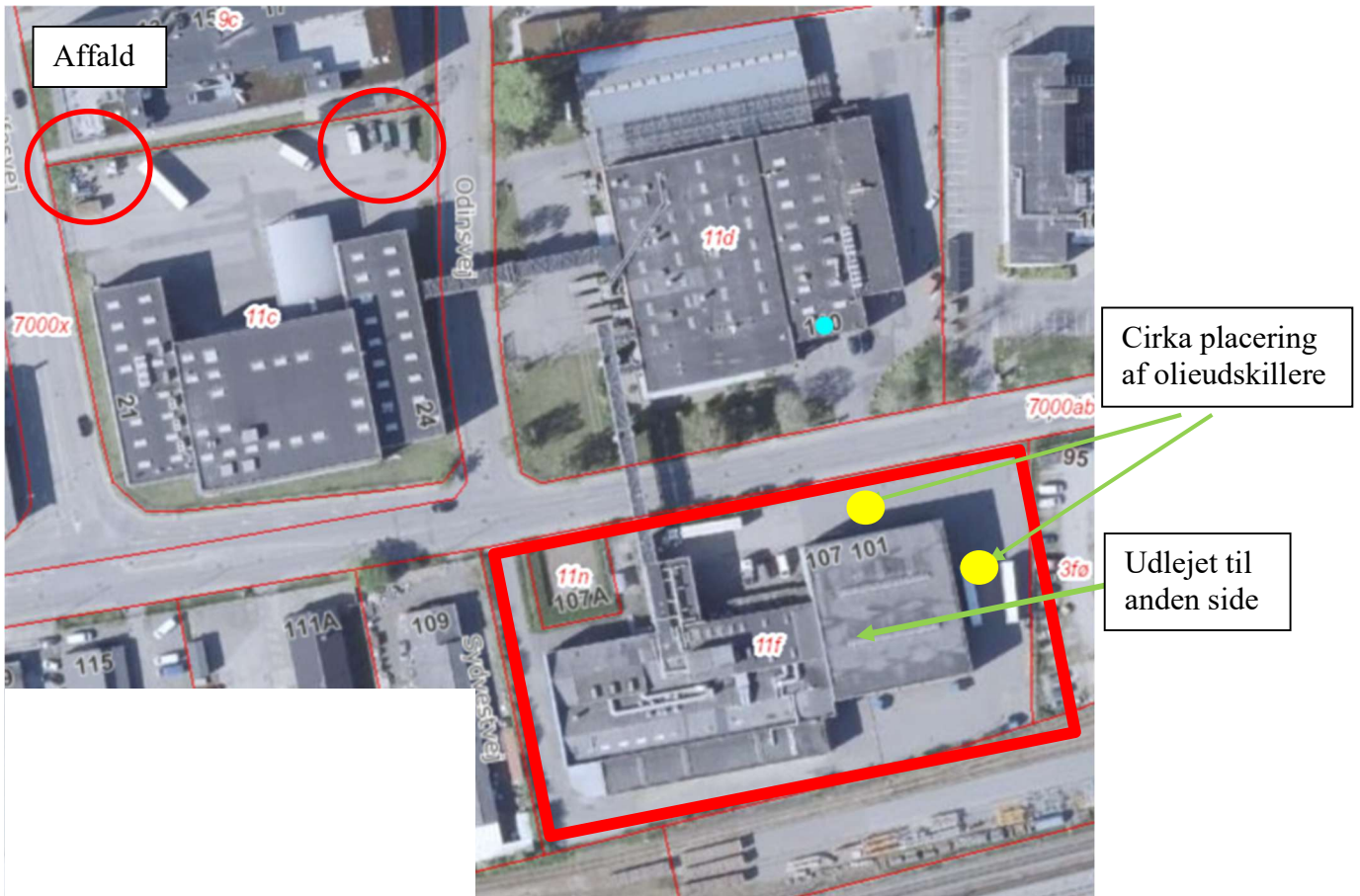

## Billeder fra tilsynet



Foto 1  
Trykkeri-maskine



Foto 2



Foto 3  
Store tanke til opbevaring af farve. Der er ikke afløb fra rummet.



Foto 4  
Miljøcontainer, samt opbevaring af diverse affald i tromler og palletanke.



Foto 5  
Miljøcontainer, der var fyldt op med diverse tønder og tromler.



Foto 6  
Udendørs opbevaring af palletanke med miljøfarligt affald. Overholder ikke kommunens forskrift.

# Tilsynsrapport



Foto 7  
Udendørs opbevaring af miljøfarligt affald.  
Overholder ikke kommunes forskrift.