

Tegningsliste	
Nr.:	Tegningsnavn
A000	Situationsplan
A101	Stueplan
B101	Facader
C101	Snit A-A

Opgørelse:

Matr. nr.: 14a
 Ejendomsnummer: 317791
 Ejrlav: VAARST BY, GUNDERUP

Ny bebyggelse:

Tilbygning til svinestald = 356 m²

Kloakering:

kloakering projekteres og udføres af kloakmester

Koter/terrænregulering:

Eksisterende terrænkote er forholdsvis plant/vandret.
 Terrænet udjævnes og der dannes let fald væk fra bygningen
 således sokkelhøjden over terræn bliver mindst 100 mm

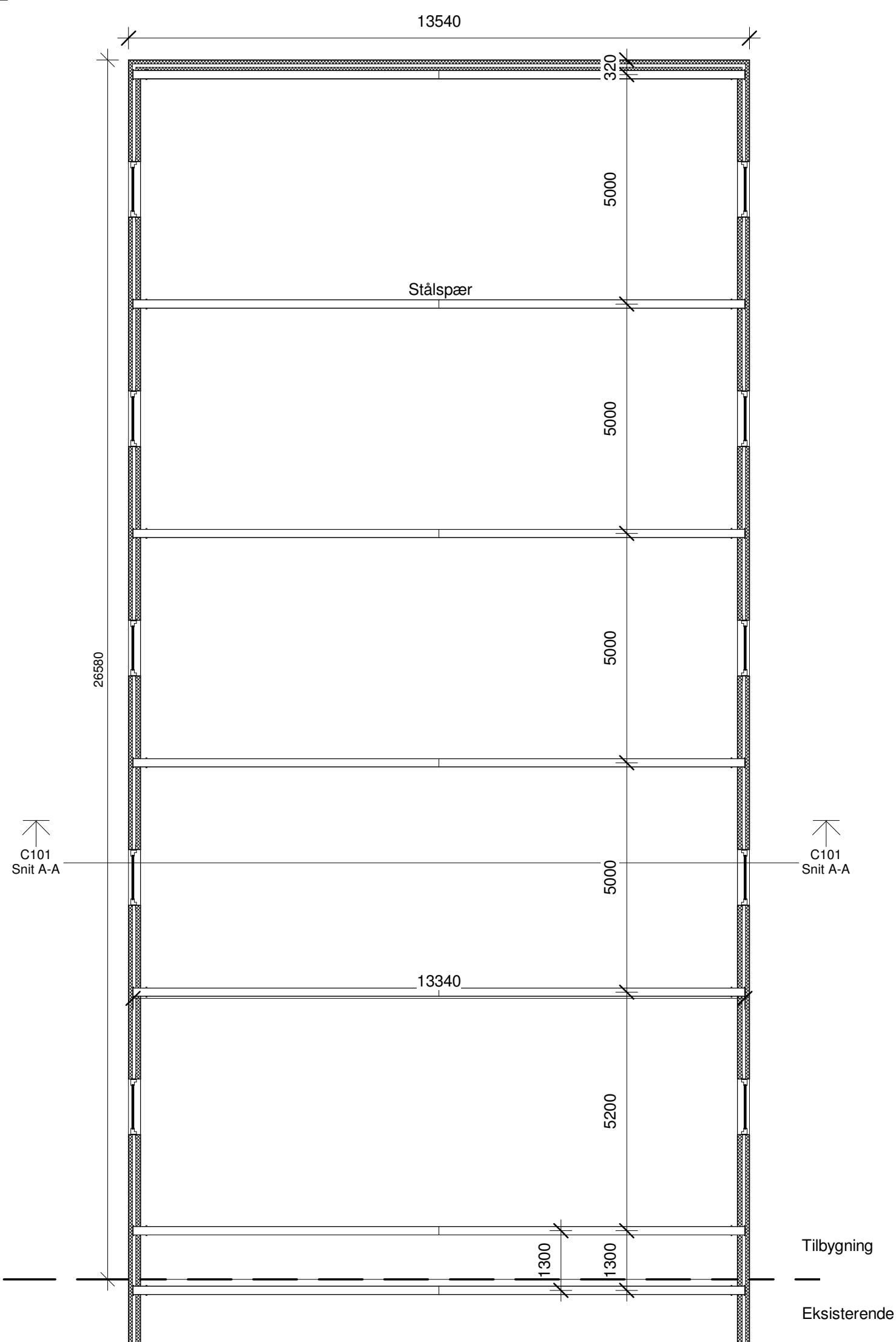

Tilbygning til svinestald - Torderupvej 35, 9260 Gistrup

BYGHERRE: Hans Jørgen Grynnerup

DATO: 25. oktober 2017

EMNE: Stueplan

MÅL: 1 : 100

Wichmann Lyngesen
 Wichmann Lyngesen Arkitektur & Byggerådgivning ApS

Drejerensvej 20, 9230 Svenstrup J □ info@w-l.dk □ www.w-l.dk □ tlf.: 5188 2607

A101

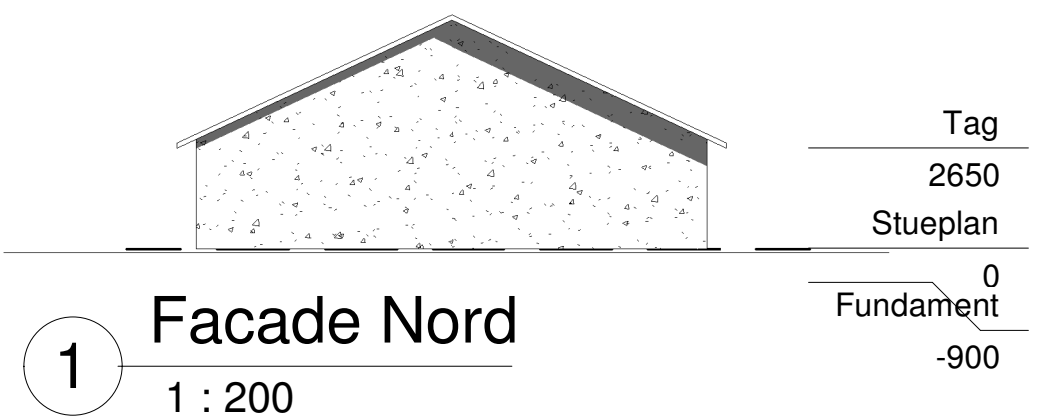
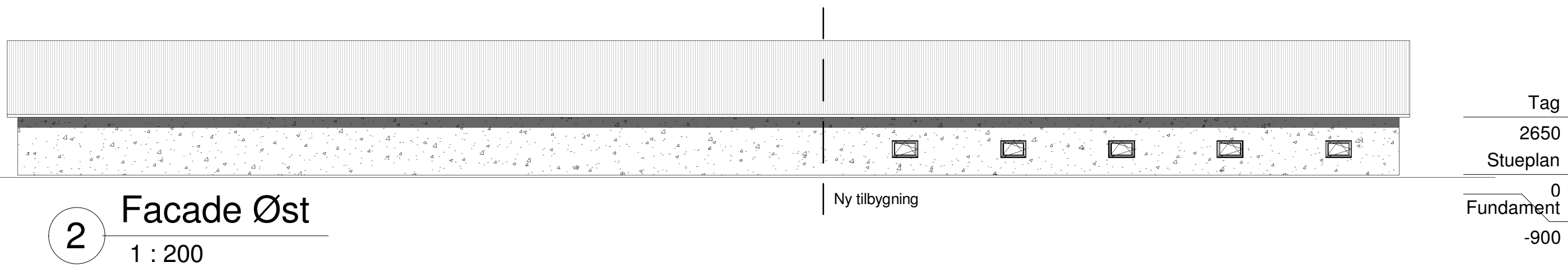
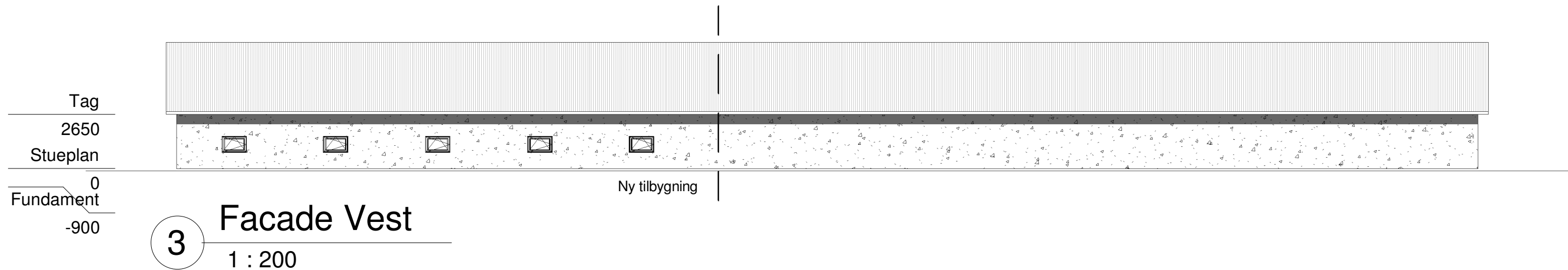
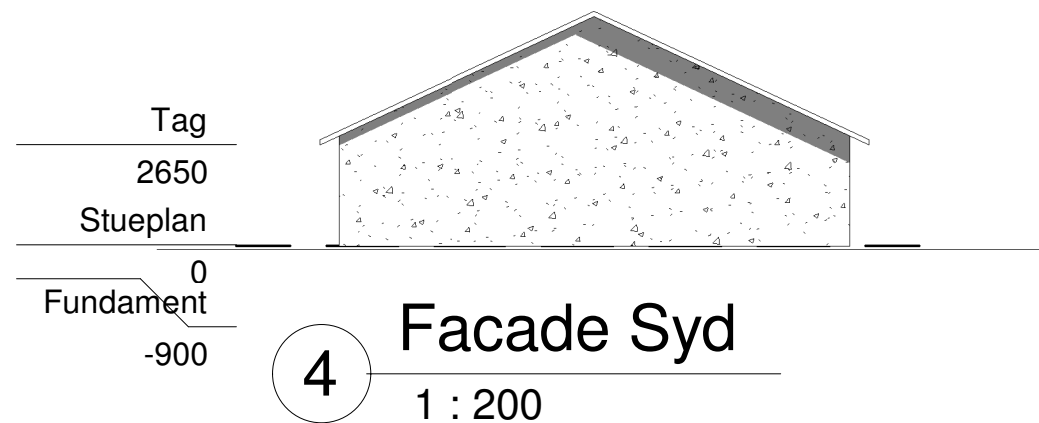

Tilbygning til svinestald - Torderupvej 35, 9260 Gistrup

BYGHERRE: Hans Jørgen Grynnerup

DATO: 25. oktober 2017

EMNE: Facader

MÅL: 1 : 200

Wichmann Lyngesen
Wichmann Lyngesen Arkitektur & Byggerådgivning ApS

B101

Drejerensvej 20, 9230 Svenstrup J □ info@w-l.dk □ www.w-l.dk □ tlf.: 5188 2607

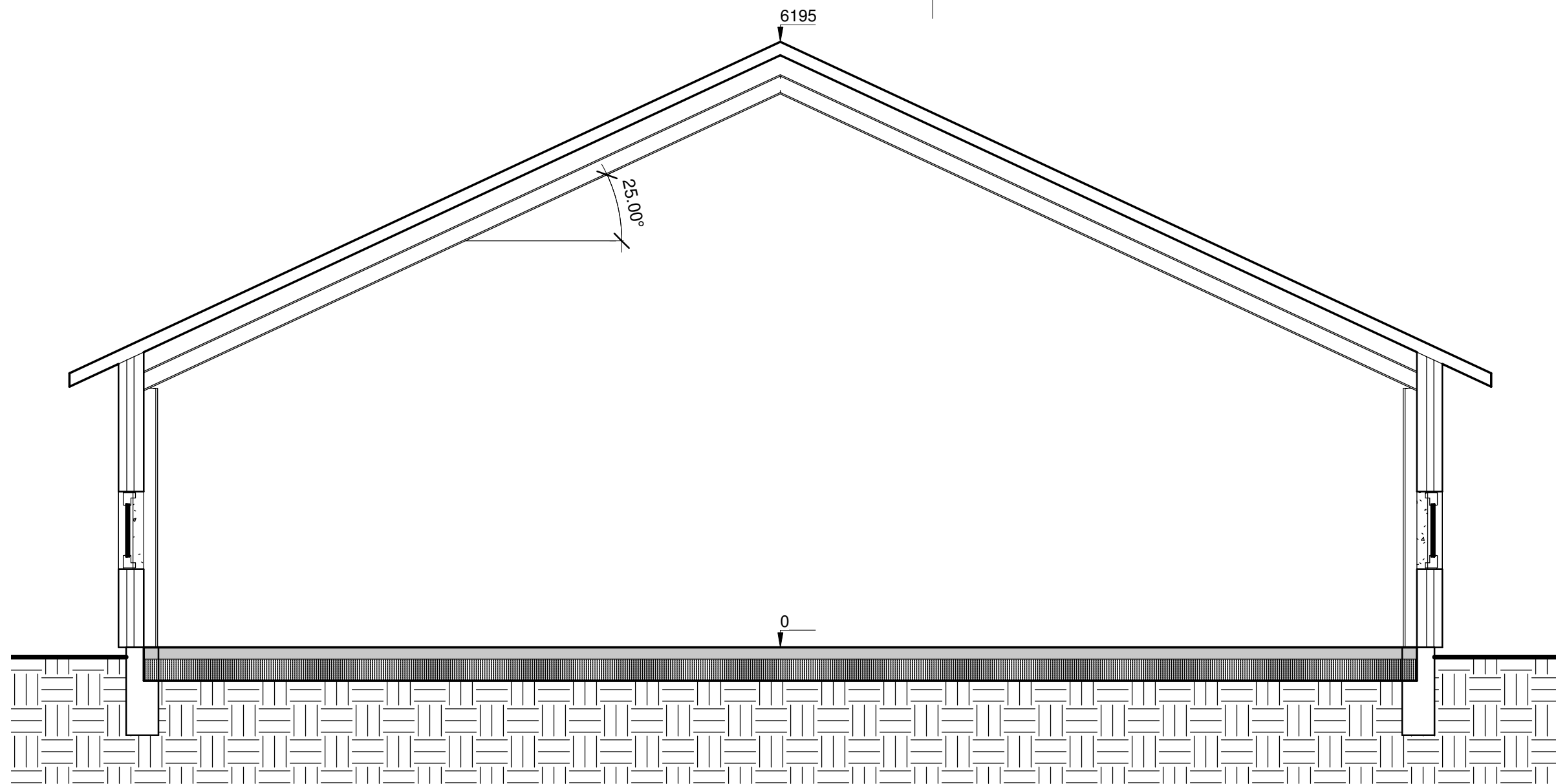

Rend- og punktfundamenter:
 Dimensioneres iht. ingeniør.
 Sokkel 30 cm bred og 90 cm dyb.
 Afsluttes med 2 skift lecablokke

Terrændæk:
 Muldjord fjernes og sandpude opbygges,
 220 mm Polystyren for kapilarbrydende lag
 6 mm rionet i og 120 mm beton C25,

Stålspær:
 Dimensioneres iht. ingeniør.

Ydervægge:
 Beton sandwichelementer med isolering iht. leverandør

Tag:
 75 x 150 mm. tagåser,
 Tagplader B6 grå,
 150 mm mineraluld mellem åser
 Forskalling for træbeton
 Opsætning af 60x240 mm træbeton.

Udhæng:
 Udhæng i facade og gavle med hvid plan eternit
 Plast tagrender

1 Snit A-A

1 : 50

Tilbygning til svinestald - Torderupvej 35, 9260 Gistrup

BYGHERRE: Hans Jørgen Grynnerup

DATO: 25. oktober 2017

EMNE: Snit A-A

MÅL: 1 : 50

C101

Wichmann Lyngesen
 Wichmann Lyngesen Arkitektur & Byggerådgivning ApS □ Drejerensvej 20, 9230 Svenstrup J □ info@w-l.dk □ www.w-l.dk □ tlf.: 5188 2607