

Bilag 1. Lokalisering

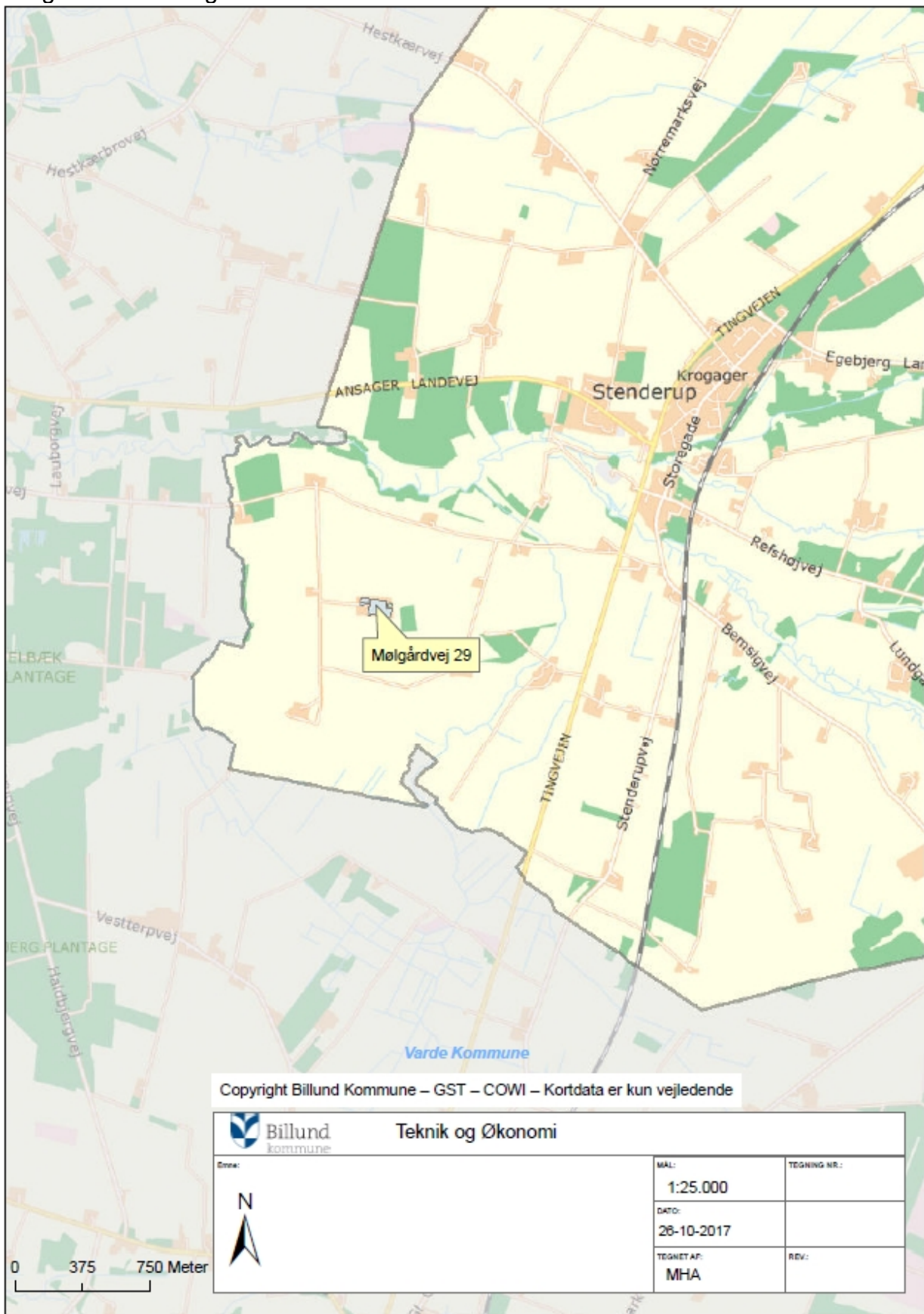

Bilag 3. Natur inden for 1000 m af ejendommen



Bilag 4. Indkomne hørings svar (*anonymiserede*)

Partshøring vedr. miljøgodkendelse af husdyrbruget på Mølgårdvej 29, 7200 Grindsted.

Vi har modtaget meddelelse om den planlagte udvidelse af minkfarmen på Mølgårdvej 29. Denne udvidelse er vi meget imod. Vi vil i de følgende punkter nævne vores begrundelser.

Vi frygter øget lugt og flue gener.

Vores grusvej er i forvejen meget belastet og ødelagt af tunge køretøjer fra driften af minkfarmen og dette frygter vi vil forværres ved en udvidelse. I forhold til foder biler, transport ved pelsning osv.

Vi har gentagne gange oplevet løsslupne mink i vores udbygninger og have samt tæt på vores sovende barn i barnevogn. Dette ser vi som et meget stort problem og er bekymret for at det vil forværres ved en godkendelse til flere dyrenheder på farmen.

Desuden ser det ikke ud til at ejeren selv vil bo på ejendommen, hvilket også kan bekymre os i forhold til ovenstående.

Ud fra samtlige af ovenstående punkter, mener vi, at det helt klart vil give vores ejendom en værdiforringelse i forhold til et salg ud i fremtiden.

Med venlig hilsen

Ejer af
Mølgårdvej 33
7200 Grindsted
Mobil 20914608

Ejer af
Mølgårdvej 33
7200 Grindsted
Mobil 20147130

Sendt: 28. november 2017 22:27

Til: sikkerpost kommunen <kommunen@Billund.dk>

Emne: Partshøring af udkast miljøgodkendelse. Mrk. 17/25

Partshøring af udkast miljøgodkendelse af minkfarmen Mølgårdvej 29, 7200 Grindsted. Hjemmehørende 7850 Stoholm Jyll.

En udvidelse fra 3000 til 5000 årstæver er voldsom, og vi ser med stor bekymring på de forventligt øgede gener, der må følge med en sådan udvidelse. I forbindelse med partshøringen har vi derfor flg. bemærkninger til udkast til miljøgodkendelse.

Fluegener

Driften af minkfarmen har erfaringsmæssigt givet anledning til store fluegener, hvor der om sommeren har været rigtig mange fluer i området. Det er plagsomt ude, når man vil opholde sig på terrassen om sommeren. Det er også plagsomt inde, da der kommer rigtig mange fluer ind, så snart vinduer og døre åbnes.

Lugtgener

I forvejen har der været lugtgener i forbindelse med minkfarmens drift. Det er en vammel ammoniakagtig lugt, der især har været markant på varme sommerdage.

Vi kan ikke bakke op om en udvidelse af minkfarmen med mindre der sker en skærpelse af:

- tidsrum for tømning af gødningsrender, så alle transporter - også af gylle - skal ske i tidsrummet 8-16 på hverdage
- krav om hyppigere forebyggelse og bekæmpelse af fluer, der bliver fulgt op af uansede tilsyn
- at den grundige rengøring af farmen skal ske to gange årligt
- andre tiltag der kan forebygge lugt, fluegener og rotter

Desuden forventer vi, at der

- er fast bund i de nye minkhaller, da det vil mindske mulighederne for udvikling af fluer, hvis der i øvrigt holdes rent under burene
- er afdækning af møddingspladsen for at mindske lugt og udvikling af fluer
- etableres sikker og effektiv indhegning, så der ikke kommer flere undslupne mink i området med risiko for MRSA spredning og de gener undslupne mink, øvrigt giver
- plantes løvhegn vest for minkfarmen, hvor der ikke er plantet

Yderligere vil vi gøre opmærksom på, at selv om det øgede kørselsbehov er opgivet som en stigning på "kun" 12% er det meget, når man tænker på at det drejer sig om store tankvogne på den ret smalle Mølgårdvej, hvor der stedvis er dårlige oversigtsforhold. Desuden giver den tunge kørsel støvgener i tørre perioder.

Endelig fremgår det af udkast til miljøgodkendelse, at området er reguleret af en lang række love og bekendtgørelser. Hvordan sikres det, at de der arbejder på minkfarmen er bekendt med disse krav og hvem er ansvarlig herfor?

Sluttelig vil vi gerne appellere til, at ejerne af minkfarmen arbejder for, at sikre godt naboskab, så farmens drift giver færrest mulige gener for de omkringboede. Også på områder, som ikke ligger inden for rammerne af kommunens godkendelse

Med venlig hilsen

Ejerne af
Mølgårdvej 37
7200 Grindsted

Billund Kommune
Jorden Rundt 1
7200 Grindsted
Att: Mette Hammershøj

Stenderup den 29. november 2017

Ejerne af
Mølgårdvej 27
Stenderup
7200 Grindsted

Vedr. udvidelse af Mølgårdvej 29, Stenderup, 7200 Grindsted

Som nærmeste nabo til minkfarmen Mølgårdvej 29, Stenderup, 7200 Grindsted, ønsker vi at gøre indsigelse over for udvidelsen på minkfarmen. Da konsekvenser er store for os, såsom mange flere fluer, mere lugt, meget mere støv, løse gående mink og endnu værre værditabet på vores ejendom.

Trafik :

Billund Kommune skriver i Til-Frakørsel punkt 20.

Virksomheden skal planlægge mest mulig, transport afviklet i dagperioden.
Det årlige kørselsbehov ikke må udvides med mere end 10 % i forhold til det tekniske beskrivelser, der er angivet i de tekniske beskrivelser

I Billund Kommune beregningsskema (side 25) bliver trafikken efter udvidelsen øget med 12%.

Hvordan kan det være at Billund kommune vil give tillades til 12% stigning, når Billund kommune skriver i Til-Frakørsel punkt 20, at det årlige kørselsbehov ikke må udvides mere end 10%, i forhold til det tekniske beskrivelser?

Ud fra transport beregningsskemaet (side 25) mener vi, ikke at billund kommune taget højde for transporter til-fra pelseri og medarbejder.

Hvilket vil give mere øgede trafik end de 12% som Billund kommune har regnet med i Skemaet.

Med så meget mere øget trafik og især tung trafik vil Mølgårdvej blive meget mere belastet, da 1 stk lastvogn svarer til 10000 personbiler. (Billund kommunes egen beregningstal)

Hvilket giver meget mere slid på vejen i form af Bla.huller og meget mere vedligehold på vores biler.

Som den nærmeste nabo med ejendommen beliggende lige ud til grusbelagt Mølgårdvej, er vi især meget bekymret for trafiksikkerheden, da vi har to børn der skal gå på vejen til og fra skolebussen. Trafiksikkerheden bliver væsentligt forringet især med hensyn til meget mere øgede tung trafik.

Billund Kommune skal vedligeholde Mølgårdvej, så vi har en trafiksikker vej uden huller. Alt trafik skal ske i hverdagen i mellem kl 08.00 til kl 16.00.

Støv:

Billund kommune skriver at grusbelagt vej på Mølgårdvej er 630 meter lang indtil ejendoms privat indkørsel.

Privat indkørslen fra offentlig Mølgårdvej til Mølgårdvej 29 er 290 meter grusbelagt vej, hvilket Billund Kommune ikke har medregnet i støv udvikling.

Vores ejendom ligger lige ud til grusbelagt mølgårdvej og overfor grusbelagt indkørslen til Mølgårdvej 29.

De 920 meter grusbelagt vej giver absolut meget mere støv ind til os, da vi i forvejen er generet at støv fra vejen under tørre perioder, med så meget mere trafik vil vi i hvert fald blive MEGET mere generet af støv.

Billund Kommune skriver i punkt 24 side 9:

Husdyrbruget må ikke give anledning til støvpåvirkning i omgivelserne, som tilsynsmyndigheden finder er væsentlige. I tørre perioder, hvor transporten kan give gener ved beboelser, institutioner m.v., skal virksomheden i nødvendige omfang tilrettelægge arbejdets udførsel med henblik på at begrænse støvpåvirkning fra transport, herunder om nødvendigt ved anvendelse af støvdæmpende foranstaltninger eller ved indstilling af transporterne under ugunstige vindforhold.

Som nærmeste nabo ved vi at minkfarmen har med levende dyr at gøre og virksomheden nok ikke vil indstille transporten under tørre perioder.

Hvordan sikre Billund Kommune sig at punkt 24 side 9 bliver overholdt også i weekend samt under ferie ?

Mølgårdvej og privat indkørsel til Mølgårdvej 29 skal holdes og spredes med noget støvdæmpende hele året så vi ikke er plaget af støv.

Fluer:

Udvidelsen fra 3000 årstæver til 5000 årstæver kan kun efter alt sandsynlighed beregning give flere problemer med fluer.

Som nærmeste nabo har vi igennem flere år haft meget store problemer med fluer.

I sommerperioden når vi har været på terrassen for at nyde det, kan vores glas være fyldt med fluer hele vejen rundt på kanten, når vi skal spise ude om sommeren skal vi dække alt maden og glas ind ellers er alt fyldt med fluer, imens vi selv er over bedækket med fluer, i de værste perioder har vi tømt en murerspand med fluer hver dag inden fra huset.

Vi kontaktede efterfølgende ejeren af Mølgårdvej 29.

Ejernes svar var : at de ingen fluer havde på minkfarmen og at fluerne ikke kom fra minkfarmen, selv om vi kunne se massevis af levende fluer og døde fluer rundt omkring

Vi har flere gange været nødsaget til at flytte ud i vores sommerhus Pga. af fluerne, vores sommerhus ligger ved en minkfarm i Hvide Sande men i Ringkøbing-skjern kommune, i Ringkøbing-skjern kommune besøger de med jævne mellemrum minkfarmene, Bla.for at følge op på om minkfarmen overholder miljø bekæmpelse af fluer.

Billund kommune skriver under: Skadedyrsbekæmpelse punkt 25. side 9

Husdyrbruget må ikke give anledning til fluegener i omgivelserne som tilsynsmyndigheden finder er væsentlige.

Som nærmeste nabo til minkfarmen Mølgårdvej 29, vil vi gerne at Billund kommune definer Billund kommunes betydning af væsentlige fluegener ?

Hvordan sikrer Billund kommune sig at Minkfarmen Mølgårdvej 29 bekæmper fluerne ?

Vi stiller som krav at Billund Kommune skal Mln. 1-2 gang årlige kontrollere på minkfarmen

Gyllebeholder og møddingsplads :

Ifølge J. nr 04/7907 den 12. januar 2005 skrev Billund kommune følgende:

D. 21. december 2004 ansøgte Kirsten Winter Hansen om udvidelse af minkfarmen Mølgårdvej 29 fra 2200 minktæver til 3000 minktæver. I forbindelse med udvidelse etableres gødningsrender og en gyllebeholder på 1850 m³ .Alt gødning fra minkfarmen afsættes til anden landmand.

Ifølge partshøring vedr. miljøgodkendelse af husdyrbruget på Mølgårdvej 29 7200 Grindsted Journalnr.09.17.17 P19 Sagsnr: 17/25 Dok. nr: 120

Vi læser i udkastet som Billund kommune mener at:

eksisterende gyllebeholder ifølge Billund kommunes beregningerne er stor nok på minkfarmen Mølgårdvej 29 efter udvidelsen.

Vi er ikke enige i Billund Kommune udregning.

Ifølge vores beregning ud fra Billund kommunes beregning tal og vores beregning :

husdyrgødning fra 5000 årstæver = 2000 m³

møddingsvand vaske fra møddingsplads på 7,5x15 meter =100 m³

vaske fra vaskepladsen ledes til en opsamlingsbeholder hvorfra det pumpes til gyllebeholder,
årlig rengøring af minkfarmen 100 m³
års kapacitet for dybstrøelse 300m³
vand til vask af fodermaskiner samt fodersiloer =1650m³
vask vand fra fodermaskiner samt fodersiloer skriver Billund kommune ikke hvor ledes hen,
vi går ud fra at det skal i gyllebeholderen som vaskevandet fra vaskepladsen.

Minkfarmen har et års forbrug på 12 måneder svarer det til 3850 m³ flydende husdyrgødning og 300 m³ dybstrøelse = 4150m³

9 måneder kapacitet = 2888 m³ gylle og vaskevand + 250 m³ dybstrøelse

9 måneder kapacitet i gyllebeholderen på 1850 m³ kan ikke overholdes ifølge vores beregning.

Vi stiller som krav at gyllebeholderen og møddingspladsen skal have overdækning på.

Indhegning rundt om Minkfarmen.

Billund Kommune skriver ingenting omkring hvilke krav de stiller til indhegning rundt om minkfarmen for at holde minkene inde

Vi indfanger flere mink hvert år.

Vores gæster tør ikke at lade deres børn sove i barnevogn udenfor, da vi har prøvet at en mink var kravlet op i barnevogn da vores børn var små.

Vi har af flere omgange prøvet at holde høns, men hver gang er der gået mink ind i hønsegården og dræbt alle hønsene.

Vi har også prøvet at en mink har kravlet ind motorrummet på vores bil og bidt ledningerne, som kostede mange penge i reparation.

Vores hund og katte er flere gange blevet skambidt af mink, med mange dyrlægeregninger til følge.

En eller dag går det rigtig galt, med løse gående mink.

Vores børn kan skambidt.

Vores hund eller katte kan blive smittede med sygdom eller bidt ihjel.

Derfor er vores kravet til indhegning, at det skal være helt og sikker så vi ikke får flere løse mink.

Vi mener:

Billund kommune skal sørge for at lovgivning først og fremmest bliver overholdt. inden Billund Kommune vil give tillades til udvidelsen på minkfarmen

Den 7. august 2008 modtog vi en kvittering for modtagelse af henvendelse vedr. pelsdyrproduktion på Mølgårdvej 29 7200 Journalnr 09.17.16. P19 08/4424

I kvittering står der skrevet :

Billund Kommune bekræfter hermed at modtaget jeres henvendelse vedr. manglende beplantning omkring pelsdyrfarmen samt fluegener fra pelsdyrfarmen beliggende Mølgårdvej 29, 7200 Grindsted

Vi kan oplyse at pelsdyrproduktioner ifølge lovgivningen skal etablere og til steds vedligeholde et 3-rækket beplantningsbælte omkring farmen, ligesom de er forpligtet til at foretage en effektiv fluebekæmpelse jf. pelsdyrbekendtgørelsen, §§ 6 og 8

Kommunen betragter jeres henvendelse som en håndhævelsessag, frem for en indsigelse mod den ansøgte etablering af pelsehal, og vil tilse at forholdene bliver bragt i overensstemmelse med lovgivningen i forbindelse med snarligt anmeldt ordinært tilsyn

Nu er det snart 7,5 år siden at Billund kommune skulle bringe denne sag i orden og vi forventer at Billund kommune løser denne sag inden der gives godkendelse til udvidelsen på mølgårdvej 29.

Med venlig Hilsen
Ejerne af Mølgårdvej 27

Bilag 5. Indkommet hørings svar (*anonymiseret*), partshøring nr. 2

Vedr. partshøring 2 udvidelse af Minkfarmen Mølgårdvej 29

vi har bemærket at ejeren af Mølgårdvej 29 skriver at de ikke kan plante et 3 rækket læhegn Pga. af plads og der ligger en mile og at det bliver en lukket hal hvordan kan Billund kommune give tillades til en mile (nedsive anlæg til kloak)når der er lovkrav til 3 rækket læhegn og til en mile som heller ikke kan overholde loven ifølge BK anvisning 001 5. udgave skal en mile udføres 5 meter til skel/vej og 3-6 meter træer og anden bevoksning.

Ang. plads til et 3 rækket læhegn er det jo bare et spørgsmål at lovgivning skal overholdes.

fluer:

Billund kommune skriver at de ikke har modtaget klager over fluer siden november 2013

Billund Kommune har selv opfordrer til at klage til minkfarmen og ikke til kommunen. siden at vi fik at vide at det var meget bedre at vi selv kontaktet minkfarmen har vi kontaktet minkfarmen. men når vi læser Billund Kommunes ligger til begrundelse hvornår de sidst har modtaget klager over fluer så skulle vi ALDRIG selv klaget til minkfarmen. vi har lært af det fremad rette klager vi hver eneste gang til Billund Kommune.

gyllebeholder og møddingsplads :

Ang. overdækning af gyllebeholder: kan vi ikke forstå at billund kommune ikke stille krav til at gyllebeholderen skal overdækkes med et telt. Regnvand vil ikke kunne komme i tanken og blæst vil ikke kunne give svinger i gyllen undgå risiko for oversvømmelse af tanken derved

ingen miljøforurening og udklækkelse af fluer. hvornår gyllebeholder er etableret skal ikke have nogen indflydelses men derimod BAT (bedste tilgængelige teknik)vi mener ikke at Billund kommunen har vurderet korrekt i forhold til BAT

Transport:

ejer har haft minkfarmen siden 13. maj 2016 derfor kender ejeren også til alle transporter som skrevet i transport skemaet part hørring 1 ud fra de oplyste tal fra i transport skema i part hørring 1 fremgår der ikke noget om 300 stk transporter til og fra pelsriet når minkene skulle pelses på Mølgårdvej 29. Billund kommunen skal da gå ud fra at de første oplyst tal i transport skemaet og ikke begrunde afgørelsen om væsentlig påvirkning af omgivelserne på baggrund af ejeren nedskrivelse af transport med 271 stk som ud fra transport skemaet stadigvæk skal køres .

Ang. trafiksikkerhed : oplyser nuværende ejer at de vil bruge lastbiler og vi kan oplyse at tillige ejer brugte kassebiler under 3500 kg alt andet lige er vores børn svære at se i en lastbil end i en kassebil

Ang støv: kan vi ikke læse hvordan ejeren af mølgårdvej 29 vil håndtere støv under tørre perioder

Ang huller i vejen: ejeren af Mølgårdvej 29 har lige kørt gylle væk og derved ødelagt vejen. ejeren af mølgårdvej 29 skal efter endt kørsel kontakte Billund kommunes afd. park og vej for at få repareret vej. Men er vejens opbygning overhovedet bygget til meget tung kørsel over 3500 kg? da slidtage på vejen vil stige ifølge formlen 1 lastbil svarer til 10.000 biler under 3500 kg.

Med venlig hilsen

Ejerne af Mølgårdvej 27