

Tilsynsrapport

Philip Pilemand ApS

Vestergade 97B, 4970 Rødby

CVR-nr: 28711700

P-nr: 1020110216

Tilsynsdato: 25.10.2016

Lolland Kommune er tilsynsmyndighed for landbrug og virksomheder i kommunen. Tilsynet føres efter reglerne i Bek. nr. 497 om miljøtilsyn, samt Bek. nr. 463 om brugerbetaling. En nærmere beskrivelse af hvilke typer landbrug og virksomheder der føres tilsyn med, forefindes i kommunens miljøtilsynsplan.

Tilsynsrapporter offentliggøres inden 4 måneder på DMA (Miljøstyrelsens database for Digital Miljøadministration). Virksomheden har modtaget tilsynsrapport senest 2 måneder fra tilsynsdatoen. Enhver har ret til aktindsigt i de øvrige oplysninger i sagen, som tilsynsmyndigheden er i besiddelse af, med de begrænsninger, der følger af offentlighedsloven, forvaltningsloven og lov om aktindsigt i miljøoplysninger.

Tilsynet er gennemført af Dorthe Nøhr Larsen, MOE A/S på vegne af Lolland kommunes Teknik- og Miljømyndighed.

- **Virksomhedstype:**

Tømrervirksomhed

- **Baggrund for tilsynet:**

Varslet tilsyn

- **Punkter der er ført tilsyn med:**

Luftafkast

Støj

Spildevand

Opbevaring af flydende råvarer

Olietanke

Affald

Jordforurening

- **Jordforurening konstateret ved tilsynet:**

Der blev ikke konstateret jordforurening ved tilsynet.

- **Konklusion på virksomhedens seneste indberetninger om egenkontrol og evt. håndhævelser:**

Tilsynet gav ikke anledning til nogen bemærkninger (henstillinger, indskærpelser eller påbud).

- **Håndhævelser medført af tilsynet:**

Ingen

- **Score som følge af tilsynet:**

Sat ned fra før 3.14 til nu 2.80.

- **Tilsynsførende: Dorthe Nøhr Larsen, MOE A/S**

Philip Pilemand ApS
Vestergade 97B
4970 Rødby

Dato: 28.10.2016

Projekt nr.: 1005510-047
T: +45 2528 1866
E: dnl@moe.dk

Tilsynsrapport

Miljøtilsyn gennemført 25. oktober 2016

Dorthe Nøhr Larsen, MOE, har på vegne af Lolland Kommunes Teknik- og Miljømyndighed foretaget et varslet miljøtilsyn på virksomheden 25. oktober 2016. Fra virksomheden deltog Frederik Olsen.

Formålet med miljøtilsynet er at vurdere om virksomheden er indrettet og drives i overensstemmelse med gældende miljølovgivning.

Resultat af tilsynet

Tilsynet gav ikke anledning til bemærkninger i form af henstillinger, indskærper eller påbud.

Virksomhedens placering

Virksomheden er placeret på matrikel 20^d Rødby Markjoder.

Virksomhedens drift

Philip Pilemand har to afdelinger, hvor den ene er beliggende Vestergade 97B i Rødby. Denne afdeling rummer virksomhedens eneste værksted. Den anden afdeling er beliggende i Nykøbing F.

Frederik Olsen oplyste, at virksomheden har 35-40 ansatte, der primært arbejder ude hos kunderne. Der arbejdes i mindre omfang på værkstedet på hverdage mellem 07.00 – 16.00. Der var ingen aktivitet i værkstedet under tilsynet.

Værkstedets aktiviteter foregår i en stor hal, hvor der findes en lang række af træarbejdende maskiner. Hallen fungerer også som lager for materialer. Udover træ arbejdes der også en del med glas. Der er indrettet et særligt lokale til glas-arbejde.



MOE A/S

Næstvedvej 1
DK-4760 Vordingborg
T: +45 55 37 16 00
CVR nr.: 64 04 56 28
www.moe.dk

Luftforurening

Der er udsugning fra træbearbejdningsmaskinerne når de er i brug.



Luften ledes gennem et posefilter, hvor den renses for træstøv og spåner. Den rensede luft ledes ud i toppen af posefilteret i ca. 2 meters højde. Træstøv og spåner ledes videre til en beholder, hvorfra spånerne bortskaffes som strøelse i en stald. Der er flere år i mellem hver gang udsugningens beholder bliver tømt, da udsugningen ikke bruges så tit. Dog bliver den tilset hvert kvartal. Udsugning fra glasskæringsværkstedet bruges ikke.



Værkstedet er opvarmet med et oliefyr. Afkastet ledes over taget.



Støj

Værkstedet ligger i udkanten af Rødby. Der er udlejningsbolig på den østlige del af ejendommen. Værkstedets aktiviteter foregår inde med lukkede porte og døre.

Posefilteret, kører kun når der arbejdes på en af de træarbejdende maskiner, hvor der udvikles støv. Posefilteret er placeret på den vestlige facade af værkstedet.

Spildevand

Der afledes kun sanitært spildevand fra virksomheden. Der er ingen sandfang og olieudskiller på virksomheden.

Opbevaring af flydende råvarer, malinger o.lign.

I lageret opbevares forskellige malinger i mindre bøtter. Der er ikke afløb fra lokalet. En lækage fra en af bøtterne vurderes ikke at kunne løbe ud af lokalet og dermed være en risiko for forurening af jorden.



Affald

Virksomheden opbevarer diverse affaldsfraktioner vest for værkstedet. Jern og metal samt tegl og paller sorteres fra og bortskaffes separat.



Øvrigt affald samles i en container, der transporteres usorteret til REFA af Sydhavsøernes Flytteforretning. Virksomheden betaler for, at det bliver bortkørt og sorteret. Under tilsynet indeholdt containeren både træ, gips og plast.



Der forekommer ikke spildolie på virksomheden.

ADS-data

Inden tilsynet er der forsøgt at trække en liste over ADS-data for virksomheden. Der findes ingen ADS-data for denne virksomhed. Ved tilsynet i 2015 var det heller ikke muligt at udtrække ADS-data for virksomheden. Virksomheden rettede efter tilsynet henvendelse til Rødby Autotransport, der på dette tidspunkt stod for transport af virksomhedens blandede affald til sortering. Virksomheden har efterfølgende valgt at skifte affaldstransportør til Sydhavsøernes Flytteforretning.

Under tilsynet blev fremvist faktura for transporten af affald fra Vestergade, Rødby. Der blev desuden fremvist faktura fra REFA for modtagelse af affald til sortering, det var dog angivet, at affaldet stammer fra Københavnsvej 8, Nykøbing F (Pilemands afdeling i Nykøbing F). Affaldet er derfor formentligt registreret som stammende fra Københavnsvej 8, og vil derfor fremgå af ADS-data for denne adresse.

De blev aftalt, at virksomheden oplyser REFA om, at der er flere P-numre for virksomheden, så affaldet kan registreres korrekt.

Olietanke

Der er i BBR registreret tre tanke på adressen Vestergade 97B, 4970 Rødby. Oplysningerne i BBR er gengivet i nedenstående tabel.

Vestergade 97B, 4970 Rødby						
Ta-nummer*	Placering	Etablerings år	Størrelse (l)	Indhold	Fabrikat og nummer	status
Ta-1	Ude, over terræn	2001	1.200	Fyringsgasolie	EBA tank nr.: 9527	
Ta-2	nedgravet	1988	1.800	Mineralske olieprodukter	-	Tanken er tømt, afblændet og påfyldningsstuds samt udluftningsrør afmonteret. Sløjfet 2014
Ta-3	Ude, over terræn	2009	1.200	Fyringsgasolie	Nr.: 44331	

*: TA betyder Teknisk Anlæg

Under tilsynet blev der konstateret følgende tanke på Vestergade 97B:

Fyringsolietank på 1.200 liter fra 2010. Fyringsolietanken er placeret under halvtag bag kontoret.

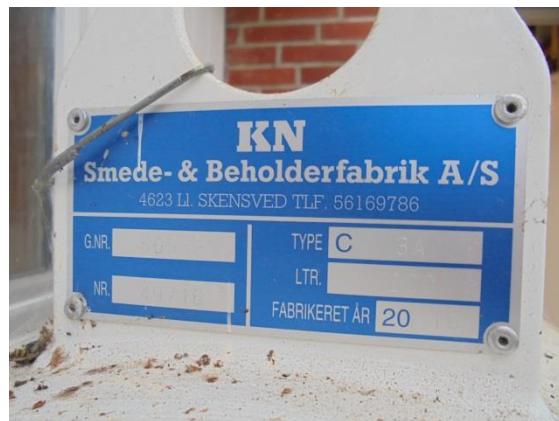

Dieselolietank på 1.200 liter fra 2009. Dieselolietanken er placeret på den nordlige gavl mod vejen.

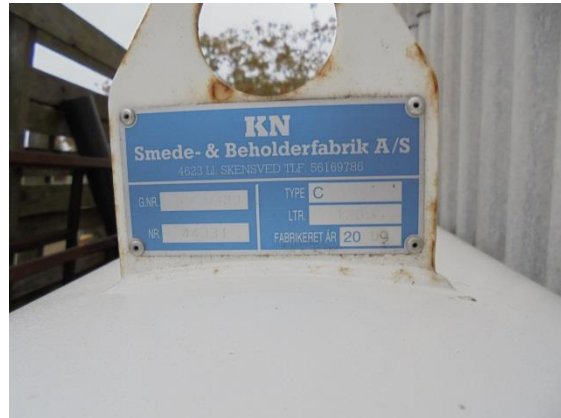

Med venlig hilsen
MOE A/S

Dorthe Nøhr Larsen

Dorthe Nøhr Larsen
Kemiingeniør HD - Miljø



Vestergade 97B, 4970 Rødby

Dato: 25.07.2016

Målforshold: 1:500

Danmarks Miljøportal

Data om miljøet i Danmark

Rentemestervej 8, 1. sal, 2400 København NV

Support: miljøportal@miljøportal.dk

Ortofotos (DDO@land): COWI har den fulde ophavsret til de ortofotos (DDO@land), der vises som baggrundskort. Denne funktion, med ortofoto som baggrundskort, må derfor kun anvendes af Miljøministeriet, regioner og kommuner med tilhørende institutioner, der er part i Danmarks Miljøportal, i forbindelse med de pågældende institutioners myndighedsbehandling indenfor miljøområdet, samt af privatpersoner til eget personligt brug. Linket må ikke indgå i andre hjemmesider. Øvrig kommerciel anvendelse er ikke tilladt og vil kunne retsforfølges.