



Kolding
Kommune

BRAMSGAARD ApS
Skovrupvej 12
6070 Christiansfeld
CVR nr.: 18686031

**By- og
Udviklingsforvaltningen**

Landbrug

Nytorv 11
6000 Kolding
Telefon 79 79 79 79
Telefax 79 79 13 70
EAN 5798005310457
E-mail
byogudvikling@kolding.dk
www.kolding.dk

Afgørelse om etablering af kornsiloer på Bramsgaard ApS, Frørupvej 1, 6070 Christiansfeld

Kolding Kommune har behandlet en ansøgning om tilladelse til at etablere to kornsiloer på Bramsgaard ApS, Frørupvej 1, 6070 Christiansfeld, matr. nr. 93, Frørup Ejerlav, Frørup.

Kornsiloerne er ca. 21,4 meter høje og har en diameter på ca. 10,0 meter. De nye siloer placeres på en sokkel på ca. 36 cm, sådan at overkanten af de nye siloer flugter med overkanten af de eksisterende siloer. Kornsiloerne er af typen Assentoft. Kornsiloerne ønskes opført syd for og i tilknytning til de eksisterende kornsiloer. Alle siloerne vil komme til at ligge på en række i den sydlige ende af det eksisterende staldanlæg. Den samlede kapacitet i de 4 siloer er ca. 6.025 m³.

Dato 28. marts 2017
Sagsnr. 17/4138
Løbenr. 65026/17
Sagsbehandler
Marianne Yde
Direkte telefon 79797433
E-mail mayn@kolding.dk



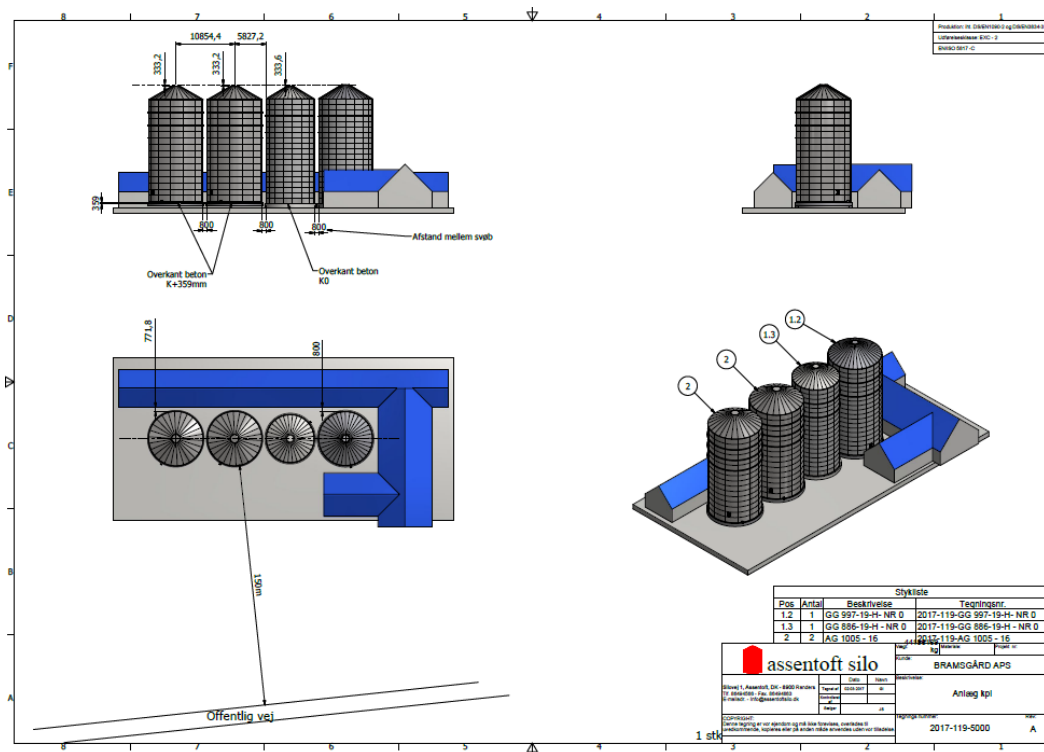

Projektet har været i nabohøring i 14 dage. Der indkom ingen høringsvar.

Byggeriet ønskes opført i tilknytning til eksisterende bygninger. Ejendommen er beliggende i et område, der i kommuneplan 2013-2025 er udpeget til jordbrugsformål. Byggeriet ligger uden for områder udpeget som "bevaringsværdige landskaber", "særlig naturbeskyttelse" eller "geologisk beskyttelsesområde". Ejendommen er i dag delvist afskærmet af beplantning.

Det er oplyst, at siloerne er erhvervsmæssigt nødvendige, da der er behov for ekstra opbevaringskapacitet af korn. Ved at opføre endnu to kornsiloer flyttes opbevaringen af korn på de øvrige ejendomme i Frørup til Bramsgaard, Frørupvej 1, hvor kornet skal benyttes. Derved reduceres transporten med korn.

Inden opførelsen af siloerne skal kommunen give en byggetilladelse. Forhold vedrørende afledning af overfladevand fra siloerne vil blive behandlet i byggetilladelsen.

På baggrund af byggeriets placering, udformning og omfang har kommunen vurderet, at kornsiloerne kan opføres uden at tilsidesætte de landskabelige værdier. Det er ligeledes vurderet, at naboejendommene ikke vil blive væsentligt berørt af projektet.

Landbrugsafdelingen har på baggrund af en konkret vurdering truffet afgørelse i henhold til § 25 i bekendtgørelse om tilladelse og godkendelse m.v. af husdyrbrug¹.

¹ Bekendtgørelse om tilladelse og godkendelse mv. af husdyrbrug (bek. nr. 211 af 28. februar 2017).



Afgørelse

Kolding Kommune har vurderet, at etableringen af to kornsiloer kan tillægges erhvervsmæssig nødvendighed og ikke vil være til skade for miljøet eller påvirke de landskabelige værdier og naboejendomme væsentligt.

Kommunen har på denne baggrund truffet afgørelse om, at projektet kan udføres, uden at det udløser krav om udarbejdelse af en miljøgodkendelse for ejendommen. Afgørelsen er truffet i henhold til § 27 i bekendtgørelse om tilladelse og godkendelse m.v. af husdyrbrug.

Vær opmærksom på, at en afgørelse om etablering af kornsiloer efter § 25 bortfalder, såfremt den ikke er udnyttet senest 2 år efter, at afgørelsen er meddelt jf. § 37.

Denne afgørelse må ikke udnyttes, før der er meddelt byggetilladelse til projektet. Byggetilladelsen vil blive meddelt særskilt.

Henvisning til afgørelsen vil blive annonceret i Kolding Ugeavis onsdag den 29. marts 2017 med en henvisning til Kolding Kommunes hjemmeside, hvor hele afgørelsen vil fremgå. Afgørelsen kan påklages i henhold til nedenstående klagevejledning.

Klagevejledning og søgsmål

Hvis du ønsker at klage over denne afgørelse, kan du klage til Natur- og Miljøklagenævnet.

Hvad kan man klage over? Retlige spørgsmål samt kommunens vurderinger.

Hvem kan klage? Ansøger, klageberettigede myndigheder, foreninger og organisationer samt enhver der har en væsentlig, individuel interesse i sagens udfald.

Hvem er klageinstans? Miljø- og Fødevarerklagenævnet.

Hvortil skal klagen sendes? Din klage skal indsendes via Klageportalen, som findes på Miljø- og Fødevarerklagenævnets hjemmeside (www.nmkn.dk). Du kan også finde Klageportalen direkte på www.borger.dk og www.virk.dk.

Miljø- og Fødevarerklagenævnet skal som udgangspunkt afvise en klage, der indgives uden om Klageportalen, med mindre der er en særlig grund til fritagelse. En begrundet anmodning om eventuel fritagelse skal sendes til Kolding Kommune, som sender anmodningen videre til Miljø- og Fødevarerklagenævnet.

Hvem kan hjælpe? På www.nmkn.dk/klage/hvordan-klager-du kan du finde en vejledning til, hvordan du anvender Klageportalen eller søger om fritagelse for brugen. Du kan desuden kontakte supportfunktionen på e-mail: nmkn@naevneneshus.dk eller telefon 7240 5600.

Hvad er klagefristen? Tirsdag den 25. april 2017. Det vil sige, at klagen senest på det tidspunkt skal være tilgængelig for myndigheden i Klageportalen, og klager skal have betalt gebyr og endelig godkendt klagen.



Hvad er lovgrundlaget? Lovbek. nr. 442 af 13. maj 2016 om miljøgodkendelse m.v. af husdyrbrug.

Hvad koster det at klage? Privatpersoner skal betale 900 kr. Virksomheder og organisationer skal betale et gebyr på 1.800 kr. En klage er indgivet, når den er tilgængelig for myndigheden i Klageportalen, og du har indbetalt gebyr for klagen.

Søgsmålsfrist: Søgsmål til prøvelse af afgørelsen ved domstolene, skal være anlagt inden 6 måneder fra meddelelsesdatoen for afgørelsen.

Underretning om anmeldelsen

Afgørelsen er sendt til følgende parter:

Parter med e-post:

- Arbejderbevægelsens Erhvervsråd, Reventlowsgade 14, 1. sal, 1611 København V. E-post: ae@ae.dk
- Danmarks Fiskeriforening, Nordensvej 3, Taulov, 7000 Fredericia. E-post: mail@dkfisk.dk
- Danmarks Naturfredningsforening, Masnedøgade 20, 2100 København Ø E-post: dn@dn.dk
- Danmarks Sportsfiskerforbund, Worsaaesgade 1, 7100 Vejle. E-post: post@sportsfiskeren.dk
- Dansk Ornitologisk Forening, Vesterbrogade 140, 1620 København V. E-post: na-tur@dof.dk
- Det Økologiske Råd, Blegdamsvej 4B, 2200 København N. E-post: husdyr@ecocouncil.dk
- Ferskvandsfiskeriforeningen for Danmark, Wormstrupvej 2, 7540 Haderup. E-post: nb@ferskvandsfiskeriforeningen.dk
- Forbrugerrådet, Fiolstræde 17, Postboks 2188, 1017 København K. E-post: fbr@fbr.dk
- Sundhedsstyrelsen, Embedslægeinstitutionen Syddanmark, Sorsigvej 38, 6760 Ribe. E-post: syd@sst.dk

Naboer:

Tanja Christensen	Frørupvej 2	6070 Christiansfeld
Kent Nissen Sørensen	Frørupvej 2	6070 Christiansfeld
René Chresten Nissen Sørensen	Frørupvej 6	6070 Christiansfeld
Jack Vildbæk	Frørupvej 8	6070 Christiansfeld
Marius-George Tincu	Frørupvej 1	6070 Christiansfeld
Anna Savina	Frørupvej 3	6070 Christiansfeld
Mykola Savchenko	Frørupvej 3	6070 Christiansfeld
Nataliya Lavryk	Frørupvej 3	6070 Christiansfeld



Kolding
Kommune

Såfremt der er spørgsmål til ovenstående, er du velkommen til at kontakte mig.

Venlig hilsen

Marianne Yde

Marianne Yde
Biolog