

**Center Natur og Miljø**

GÅRDEJER AAGE HOLST PEDERSEN  
Skibstedbrovej 24, Skibsted  
9293 Kongerslev

Hobrovej 110 | 9530 Støvring  
Telefon 99 88 99 88  
raadhus@rebild.dk | www.rebild.dk

Journalnr: 09.17.46-P19-6-17  
Ref.: Lene Marie Hansen  
Telefon: 99887680  
E-mail: cnm@rebild.dk

Dato: 05-09-2017

**§ 30 afgørelse om ikke-godkendelsespligt vedrørende udvidelse af dyreholdet i eksisterende stalde uden der samtidig udføres ændringer på ejendommen Skibstedbrovej 24, Skibsted, 9293 Kongerslev**

Rebild Kommune, Center Natur og Miljø, har den 29. juni 2017 modtaget en anmeldelse vedrørende udvidelse af dyrehold i eksisterende stalde uden der samtidig udføres ændringer på ejendommen Skibstedbrovej 24, Skibsted, 9293 Kongerslev.

Center Natur og Miljø har foretaget en konkret vurdering af anmeldelsen i henhold til husdyrbrugloven<sup>1</sup> samt § 30 i husdyrgodkendelsesbekendtgørelsen<sup>2</sup>.

Rebild Kommune vurderer, at det anmeldte overholder kravene i § 30 i husdyrgodkendelsesbekendtgørelsen samt i § 8 i husdyrbrugloven, og ikke er i strid med Kommuneplan 2013-25<sup>3</sup>.

**Afgørelse**

Det anmeldte projekt kræver ikke tilladelse eller godkendelse i medfør af §§ 10, 11 eller 12, i lov om miljøgodkendelse m.v. af husdyrbrug og kan derfor bringes til udførelse.

Afgørelsen er gyldig fra fredag den 8. september 2017, hvor den offentliggøres på kommunens hjemmeside, [www.rebild.dk](http://www.rebild.dk).

**Nabo/partshøring**

Rebild Kommune har undladt at foretage nabo høring jf. § 36, stk. 4, da Rebild Kommune skønner det anmeldte projekt har underordnet betydning for naboerne, da ændringen i slagtesvineproduktionen overholder lugtgeneafstanden til naboer.

Projektet har i perioden fra 15. august 2017 til 31. august 2017 været i partshøring hos ansøger.

Der er i forbindelse med høringen ikke indkommet nogen bemærkninger.

---

<sup>1</sup> LBK nr. 256 af 21. marts 2017 om miljøgodkendelse m.v. af husdyrbrug.

<sup>2</sup> Bek. nr. 211 af 28/02/2017 om tilladelse og godkendelse m.v. af husdyrbrug.

<sup>3</sup> <http://rebild.dk/politik/planer/kommuneplan-2013-2025>

### Projektbeskrivelse

Se vedlagte anmeldelse.

Anmeldelsen omfatter en ændring i slagtesvineproduktionen. Ændringen sker i eksisterende bygninger og består i følgende:

### Øversigt over dyretyper og staldsystemer der indgår i ansøgningen

Staldsystem kode	Navn på dyretype og staldsystem	Nudrift/ansøgt	Antal dyr	Antal DE
SvSI04	Slagtesvin, Drænet gulv + spalter (33/67)	Nudrift	6885	170,04
		Ansøgt	7942	203,64

### Produktionsoversigt med angivelse af kode for dyrekategori

Staldnavn	Godk. pligtig renovering	Staldsystem kode	Nudrift/ansøgt	Antal dyr	Antal Stipladser	Evt. vægt (kg)/alder (mdr.)		Evt. mælkeydelse (EKM) /ændret fravænningsvægt i alt per årso*	Antal DE
						Ind	Ud		
Slagtesvinestald	Nej	SvSI04	Nudrift	6885	1512	30,00	104,00		170,04
			Ansøgt	7942	1744	32,00	107,00		203,64
Sum			Nudrift						170,04
			Ansøgt						203,64
Ændring alle produktioner:									33,60

### Vurdering

Ændringen i slagtesvineproduktionen i eksisterende stalde uden bygningsmæssige ændringer på ejendommen Skibstedbrovej 24, Skibsted, 9293 Kongerslev kan jf. § 30 i husdyrgodkendelsesbekendtgørelsen, vurderes gennem en anmeldelsesordning.

Projektets nærmere beskrivelse og forhold til kravene i husdyrgodkendelsesbekendtgørelsen og Rebild Kommunes vurdering fremgår af nedenstående og af vedlagte bilag.

Til dokumentation af at kriterierne for en § 30 anmeldelse er opfyldt, er der indsendt et fiktivt skema ud fra husdyrgodkendelse.dk, til Rebild Kommune. Skemaet har nr. 91289.







Husdyrbruget har ikke en tilladelse eller godkendelse efter §§ 10, 11 eller 12 i husdyrgodkendelsesloven.

Der foretages ikke godkendelsespligtig ændring i staldanlægget.

Produktionen af slagtesvin ændres således, at antal dyreenheder beregnet efter omregningsfaktoren for dyreenheder for planåret 2014/2015 ikke overstiger antal dyreenheder beregnet efter omregningsfaktoren for planåret 2010/2011.

Det samlede resultat af lugtberegningen i det fiktive skema viser, at lugtgenafstandene for alle lugtkriterier er overholdt.

## Samlet resultat af lugtberegning

Bebyggelse	Kumulation	Model	Ukorrigeret geneafstand (ansøgt)	Ukorrigeret geneafstand (nudrift)	Korrigeret geneafstand (ansøgt)	Korrigeret geneafstand (nudrift)	Vægtet gennemsnitsafstand	Bortscreenet	Genekriterie overholdt
+  Skibstedbrovej 25	0	NY	186,42	157,00	186,42	157,00	435,27	Ja	Ja
+  Skibstedbrovej 31	0	NY	186,42	157,00	186,42	157,00	426,22	Ja	Ja
+  Skibstedbrovej 27	0	NY	186,42	157,00	186,42	157,00	206,40	Nej	Ja
+  Skibstedbrovej 14	0	NY	410,58	350,43	410,58	350,43	560,96	Ja	Ja
+  Skibstedbrovej 23	0	NY	410,58	350,43	369,52	315,38	530,30	Ja	Ja
+  Dollerup By, Blenstrup	0	NY	551,78	477,00	551,78	477,00	2.577,33	Ja	Ja

### Klage- og søgsmålsvejledning

Godkendelser og tilladelser kan påklages til Miljø- og Fødevareklagenævnet inden 4 uger fra afgørelsen er offentligt bekendtgjort. En eventuel klage skal indsendes gennem Klageportalen, som findes på [www.borger.dk](http://www.borger.dk) eller [www.virk.dk](http://www.virk.dk). En eventuel klage skal være Miljø- og Fødevareklagenævnet i hænde **senest fredag den 6. oktober 2017, kl. 23.59**.

Hvis kommunen fastholder sin afgørelse, skal den senest 3 uger efter klagefristens udløb indsende kommunens bemærkninger til sagen og de anførte klagepunkter. Kommunen skal endvidere fremsende de dokumenter, der er indgået i sagens bedømmelse.

Det er en betingelse for Miljø- og Fødevareklagenævnets behandling af en klage, at klager indbetaler et gebyr til Miljø- og Fødevareklagenævnet. Klagegebyret er fastsat til 900 kr. for private og 1.800 kr. for virksomheder og organisationer. Opkrævning finder sted i forbindelse med indsendelse af klagen gennem

Klageportalen. Vejledning om klageportalen kan findes på Miljø- og Fødevareklagenævnets hjemmeside [www.nmkn.dk](http://www.nmkn.dk).

I særlige tilfælde kan en klage indsendes uden om Klageportalen. De særlige forhold, som kan begrunde en undtagelse fra kravet om at klage via Klageportalen er f.eks. særlige handicap, såvel kognitiv som fysisk funktionsnedsættelse samt demens. En undtagelse kan også gælde for: borgere, der mangler digitale kompetencer, for visse socialt udsatte borgere, borgere med psykiske lidelser og borgere med sprogvanskeligheder, hvor hjælp og vejledning fra myndigheden eller nævnet ikke konkret vurderes at være en egnet løsning.

Hvis du tilhører en af de nævnte grupper og trods vejledning ikke har mulighed for at bruge Klageportalen, kan du aflevere/indsende din klage til kommunen:

Rebild Kommune  
 Center Natur og Miljø  
 Hobrovej 110  
 9530 Støvring

Du skal begrunde din anmodning om fritagelse for brug af Klageportalen. Hvis du er fritaget for at bruge digital post af din kommune, bedes du oplyse dette i din anmodning. Myndigheden sørger for at sende din anmodning videre til Miljø- og Fødevareklagenævnet, som i hvert enkelt tilfælde vurderer, om der foreligger særlige forhold, der gør, at du kan blive fritaget for at bruge Klageportalen.

Du får besked fra Miljø- og Fødevareklagenævnet, om din anmodning kan imødekommes. Civil retssag:

Kommunes afgørelse kan også indbringes for domstolene.

### **Udnyttelse af tilladelsen**

Afgørelsen kan godt udnyttes selvom der klages over den, medmindre Miljø- og Fødevareklagenævnet bestemmer andet, og under forudsætning af at andre nødvendige tilladelser er indhentet. Det skal bemærkes, at Miljø- og Fødevareklagenævnet ved sin behandling kan ændre eller ophæve en tilladelse.

Udnyttes en afgørelse, der er klaget over, sker det for egen regning og risiko.

### **Øvrige oplysninger**

Denne afgørelse bortfalder, hvis den ikke er udnyttet senest 2 år efter at den er meddelt. Hvis en afgørelse på grundlag af en anmeldelse efter § 30 ikke har været helt eller delvist udnyttet i 3 på hinanden følgende år, bortfalder den del, der ikke har været udnyttet i de seneste 3 år (jf. § 37 i husdyrgodkendelsesbekendtgørelsen).

Hvis afgørelsen er udnyttet (helt eller delvist), kan den ikke annulleres. Hvis dyreholdet efterfølgende ønskes ændret tilbage til det tidligere, skal også denne ændring anmeldes til kommunen. Alle betingelser for at bruge anmeldeordningen skal være opfyldt for at skiftet kan accepteres uden krav om godkendelse, også selv om der ændres tilbage til en tidligere tilladt eller godkendt produktion.

I forbindelse med miljøtilsyn vil afgørelsen blive gennemgået og hvis det konstateres, at oplysningerne givet i anmeldelsen ikke svarer til produktionen, vil kommunen betragte anmeldelsen som bortfaldet. Rebild Kommune vil se det som skærpende omstændighed med krav om, at ændringerne skal godkendes efter husdyrgodkendelsesloven.

Spørgsmål til denne afgørelse eller til sagen i øvrigt, kan rettes til undertegnede på tlf. 99 88 76 80 eller e-mail [cnm@rebild.dk](mailto:cnm@rebild.dk).

Med venlig hilsen  
Lene Marie Hansen  
Miljømedarbejder

Bilag: Anmeldelse med bilag

Kopi til:

Danmarks Naturfredningsforening, via e-mail: [rebilddn-sager@dn.dk](mailto:rebilddn-sager@dn.dk)

Danmarks Naturfredningsforening, lokalafdeling Rebild via e-mail: [rebild@dn.dk](mailto:rebild@dn.dk)

Konsulent Tina Madsen, Agri Nord via e-mail: [tim@agrinord.dk](mailto:tim@agrinord.dk)



## Anmeldeordning for husdyrbrug § 32. Udvidelse af dyrehold i eksisterende stalde

	Navn	Adresse og e-post		Telefonnr.
Anmelder:	Aage Holst Pedersen	Skibstedbrovej 24, 9293		98332424
Ejer/ejere:	Aage Holst Pedersen	Skibstedbrovej 24, 9293		98332424
	Adresse	CVR-nr.	CHR-nr.	Matrikel nr. og ejerlav
Husdyrbruget hvor dyrehold udvides:	Skibstedbrovej 24, 9293	13514070	74995	Skibsted By, Skibsted 15

Evt. Konsulent Navn og e-post	Tina Madsen, tim@agrinord.dk
-------------------------------	------------------------------

Husdyrproduktion					
	Dyretype / staldanlæg	Antal dyr	Vægtgrænser/ aldersgrænser	Dyreenheder (DE)	Dyreenheder (DE) 2014/2015
Tilladt Produktion:	Slagtesvin	6885	30-104	203,6	
Anmeldt produktion:	slagtesvin	7942	32-107		203,6

		JA	NEJ
1.	Sker udvidelsen af antal husdyr i eksisterende stalde?	X	
2.	Det bekræftes, at der ikke samtidig udføres ændringer, der kræver tilladelse eller godkendelse efter §§ 10, 11 eller 12, i husdyrgodkendelsesloven?	X	
3.	Det bekræftes at produktionen for den pågældende dyretype i det pågældende staldanlæg ikke tidligere er udvidet efter denne bestemmelse?	X	
4.	Er afstanden fra de staldanlæg (hvor der sker udvidelse i antallet af husdyr) til kategori 1 natur (lovens § 7, stk. 1) overholdt? (større end 950 m = ingen problemer, hvis ikke se lovens stk. 4 litra 1)	X	
5.	Er afstanden fra staldanlæg (hvor der sker udvidelse i antallet af husdyr) til kategori 2 natur (lovens § 7, stk. 2) overholdt? (større end 425 m. = ingen problemer, hvis ikke se lovens stk. 4 punkt 1)	X	
6.	Er afstanden fra staldanlæg (hvor der sker udvidelse i antallet af husdyr) til heder, moser og overdrev som er beskyttet af naturbeskyttelseslovens § 3 overholdt? (større end 160 m =ingen problemer, hvis ikke se lovens stk. 4 litra 1)	X	
7.	Er afstanden fra de staldanlæg (hvor der sker udvidelse i antallet af husdyr), til ammoniakfølsom skov større end 160 m?	X	
8.	Overholder husdyrbruget beskyttelsesniveauet for lugt efter udvidelsen?	X	

Ansøgers bemærkninger	
-----------------------	--

Anmeldelsen	<p><b>Anmeldelsen</b> skal vedlægges kort i maksimum målestok 1:10.000 med oplysninger om:</p> <ol style="list-style-type: none"><li>1. Placering af eksisterende bygninger og anlæg og placering af det anmeldte</li></ol> <p>Der skal sammen med anmeldelsen indsendes fiktiv ansøgning gennem <a href="http://www.husdyrgodkendelse.dk">www.husdyrgodkendelse.dk</a> der dokumenterer at beskyttelsesniveauet for lugt er overholdt</p> <p>Ovennævnte ansøgning har skema nr: 91289</p>
-------------	--

Indsendt af: 26/6-2017

Tina Madsen

Dato

Navn

Situationsplan

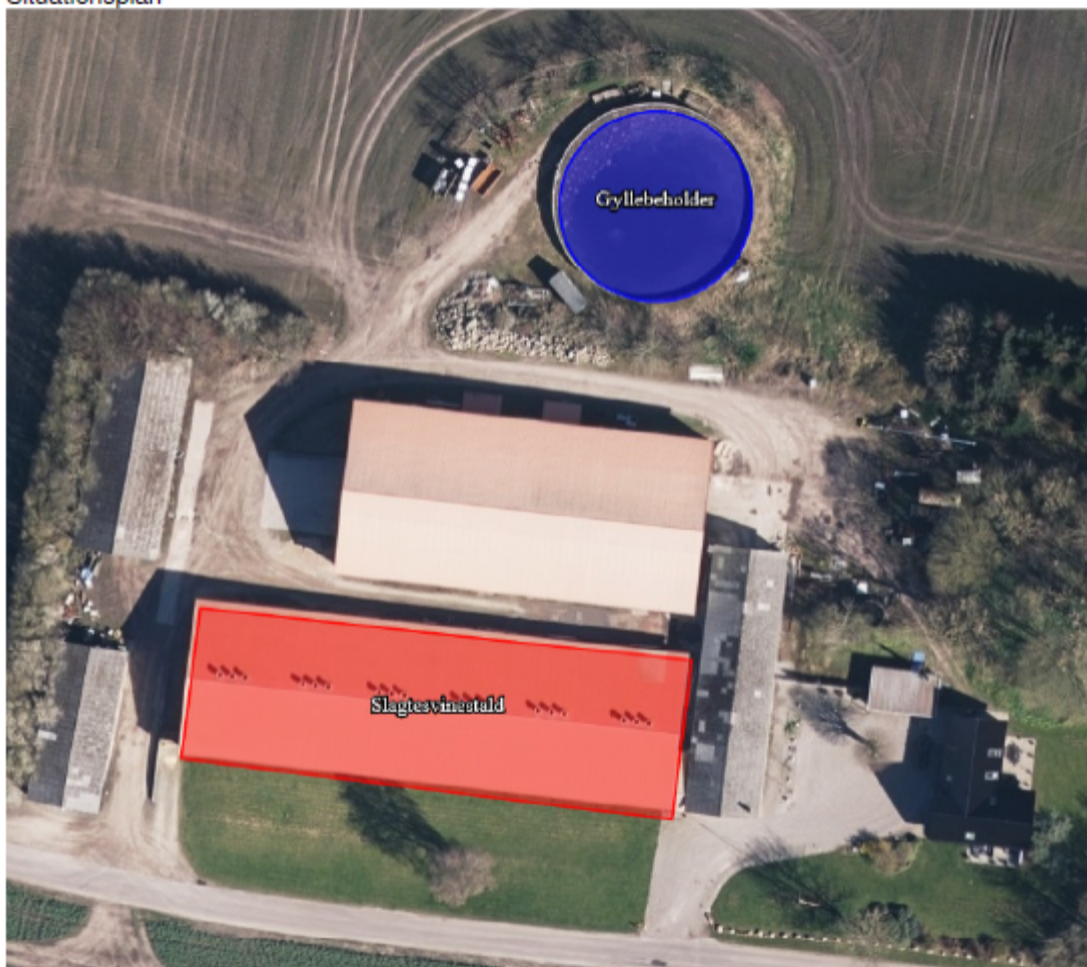





**Udfyldes af kommunen:**

Ligger staldanlæg indenfor 300 meter fra:

Naturområder omfattet af lovens § 7, stk. 1

Ja:

Nej:

Ligger staldanlæg indenfor 100 meter fra:

Andre ammoniakfølsomme naturtyper, som indgår  
i udpegningsgrundlaget for internationale naturbeskyttelsesområder.

Ja:

Nej:

Heder, moser og overdrev som er beskyttet af naturbeskyttelseslovens § 3  
og ammoniakfølsom skov

Ja:

Nej: