



Sagsbehandler:

Karin Blendstrup Jensen

Telefon: 4357 7520

E-mail: kajen@ishoj.dk

j.nr. 09.17.60-K08-4-19

9. september 2019

Tilsynsnotat for dyrehold, Lille Solhøjvej 16, 2640 Hedehusene fra 8 august 2019.

Center for Park, Vej og Miljø, Ishøj kommune, gennemførte den 8. august 2019 et rutinemæssigt tilsyn på landbrugsejendommen, Lille Solhøjvej 16, 2640 Hedehusene. Dette tilsynsnotat beskriver miljøforholdene, som blev konstateret ved tilsynet (Figur 1).

Deltagere:

Anette og Jesper Strøyer, ejere

Karin Blendstrup Jensen, Ishøj Kommune, Miljø.

Maria Klemmed Lyngholm, Ishøj Kommune, Miljø.

Sidste miljøtilsyn på ejendommen blev gennemført marts 2017.

Dyrehold

Ejendommen har 2 heste á 450 kg, Dexter race med 3 kalve 100 kg, 2 ammekøer 250 kg og 7 moderfår svarende til 4,17 dyreenheder (DE) (figur2).

Da der er flere enheder af dyreracer end for hobbybrug, er bedriften både omfattet af Lovbekendtgørelse nr. 838 af 22. juni 2018 om erhvervsmæssigt dyrehold og omfattet af bekendtgørelse nr. 1475 af 12. december 2017 om brugerbetaling.

Alle dyrene går på græsfolde om sommeren i perioden maj- oktober, og om vinteren går de på jordfolde 12 timer om dagen og i stald 12 timer om natten.

Ejendommen råder over ca. 4,5 ha folde svarende til ca. 1 DE/ha.

Staldforhold

Alle dyrene går på dybstrøelse af halm i stalde og i læskure.

Staldgulvene hos køerne har fast underlag af fliser. Der er ikke afløb i gulvene. Der er umiddelbart uden risiko for nedsivning fra spild til grundvandet til egen boring i gården herfra.

Hestestalden har fliser og intet afløb. Der mangler fast belægning under det tilknyttede tag hvor hestenes gødning kan nedsive med risiko for forurening af egen drikkevandsboring. Fliserne er indkøbt og klar til at blive lagt på arealet. Det blev mundtligt henstillet, at fliserne snarest blev lagt ud på arealet.

Vandforsyning

Ejendommen har egen drikkevandsboring DGU nr. 207.2684 på nordsiden af bygninger mindre end 25 meter fra hestestald delvist uden fast belægning.

Ejendommen ligger i et indsatsområde for vandindvinding (BNBO).

Vandløb

Drænvand fra foldene løber til Baldersbækken sydøst for ejendommen. Ejendommen bruger ikke sprøjtemidler. Der er ikke opserveret risiko for direkte udledning af gødningssaft til Baldersbækken.

Markstak og mødding

Der er ikke markstakke på ejendommen, da der benyttes dybstrøelse.

Overdækkede læskure for køer og får flyttes jævnligt ca. 1 gang årligt til et nyt sted. Gødningen betragtes herefter som kompost. Placeringen af læskurene indgår i en turnus, hvor de ikke placeres samme sted indenfor en 5-årig cyklus i overensstemmelse med reglerne.

Den årlige beregnede årsproduktion på stald er ca. 76 m³ (Figur 2).

Der foreligger ikke en skriftlig aftale omkring afhentningen/opbevaring/udbringning af gødningen, da gødning/kompost udspreddes på nye steder på de 4,5 ha folde. Udspreddingen foregår ca. 1 gang årligt ved nedfældning af kompost i jorden fra dybstrøelsen direkte fra staldene.

Drænforhold m.v.

Ejer oplyste, at hans markdræn afvander til Baldersbækken.

Opbevaring af halm og ensilage

Der opbevares overdækket halm og ensilage på fast underlag, tæt på vejen.

Der opbevares ensilage på ejendommen fra sidste år, der var så tør at der blev indkøbt ensilage som fodertilskud.

Spildevand

Det sorte husspildevand er offentlig kloakeret.

Regnvand

Regnvandet håndteres på egen grund med opsamling af tagvand til vanding. Der er ikke tilslutning af regnvand til regnvandsledningen i vejen.

Sprøjtemidler, olie, kemikalier, affald mv.

Der anvendes ikke sprøjtemidler på ejendommen.

Ejendommen har ikke farligt affald. Ejendommens vognpark bliver serviceret andet sted.

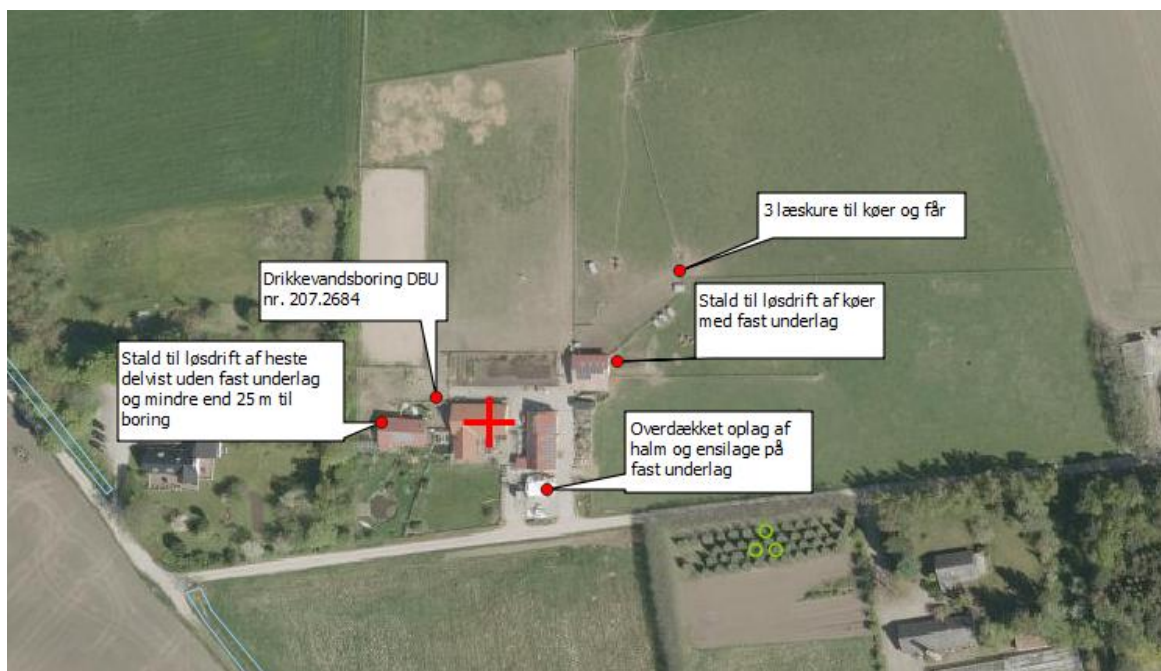

Figur 1: Miljøforhold besigtiget på ejendommen den 8. august 2019

DE - Registreret									
DE - historisk reg									
DE - Tilladt									
DE - historisk tilladt									
Type*	Navn	Antal	Stald %	Sti-plads	Enheder	Fast (m ³)	Flyd. (m ³)	Reg.dato*	
L	112 St.r. stude, 6-27mdr. 5 Dybstrøelse (hele arealet)	3	50		1,43	28,15	0,00	08-08-2019	i
				Indgangsalder: 6,0	1,43	28,15	0,00		
				Afgangsalder: 27,0					
L	149 Ammeko under 400 kg uden opdr. 33 Dybstr., lang ædepl., fast gulv	2	50		0,87	16,59	6,70	08-08-2019	i
					0,87	16,59	6,70		
L	62 Moderfår med lam 5 Dybstrøelse (hele arealet)	7	50		1,00	13,45	0,00	08-08-2019	i
					1,00	13,45	0,00		
L	65 Heste, 500 - mindre end 700 kg 12 Dybstrøelse	2	50		0,87	17,44	0,00	08-08-2019	i
					0,87	17,44	0,00		
I alt					4,17	75,63	6,70		
Korrigeret					4,17	75,63	6,70		

Figur 2: Beregning af dyreenheder (DE) og fast gødningsmængde i m³



Figur 3: Stald for Dexter-køer samt opsamling af regnvand



Figur 4: Stald for heste med areal uden fast belægning



Figur 5: Hestestald mindre end 25 meter fra egen drikkevandsboring



Figur 6: Flytbare læskure mere end 25 meter fra drikkevandsboring



Figur 7: Fold ved bebyggelsen med nedfældet kompost i forsommer 2019