



I/S Stubkærgård
Genforeningsvej 21
6780 Skærbæk

**Myndighed II - Teknik
og Miljø**

Tlf. +45 74 92 92 93
Mobil +45 61 20 10 63
E-mail ehk1@toender.dk

Sagsnr.:
09.17.38-P19-3-26
KS: SML

15. juni 2026

Anmeldelse af ensilageplads

Vi meddeler hermed, at du kan opføre ensilagepladsen på Genforeningsvej 21, 6780 Skærbæk, uden tilladelse eller godkendelse efter §§ 16 a og 16b i husdyrloven¹.

Afgørelsen er meddelt i medfør af § 12 i husdyrgodkendelsesbekendtgørelsen².

Projektbeskrivelse

Du har anmeldt en ny ensilageplads på 648 m², med en længde på 54 m. og en bredde på 12 m., samt et køreareal i den vestlige ende på 12 m x 14 m dvs. ca 168 m², hvor afgrænsningsmuren bliver på 3 m ligesom på de eksisterende sidevægge.

Der laves afløb til en eksisterende 21 m³ opsamlingsbeholder, hvorfra overfladevandet udsprinkles. Hvis marker er vandmættet eller frosne, isættes en dykpumpe og overfladevandet pumpes over i gyllebeholderen.

Du kan se ensilagepladsens placering på vedlagte bilag 1.

Vurdering

Ensilagepladsen er erhvervsmæssig nødvendig for ejendommen som landbrugsbedrift og ligger i tilknytning til ejendommens hidtidige bebyggelse. Ensilagepladsen er anmeldt til at blive ca 648 m², og derved overstiger den ikke 3.000 m², som er max arealet for ensilagepladser ansøgt via anmeldeordningen.

Ensilagepladsen etableres, så den overholder gældende regler i husdyrgødningsbekendtgørelsen³, kravene i § 12 i husdyrgodkendelsesbekendtgørelsen og afstandskravene i § 8 i husdyrloven.

¹ Bekendtgørelse af lov om husdyrbrug og anvendelse af gødning m.v. nr. 520 af 01.05.2019

² Bekendtgørelse om godkendelse og tilladelse m.v. af husdyrbrug nr. 1089 af 16.10.2024

³ Bekendtgørelse om miljøregulering af dyrehold og om opbevaring af gødning nr. 2243 af 29.11.2021



Kravene i § 12 i husdyrgodkendelsesbekendtgørelsen er:

1. Mindst 150 m til de områder, der er nævnt i § 6 stk. 1, nr. 1 og 2, i husdyrbrugsloven.
2. Mindst 100 m til nærmeste nabobeboelser, som er uden landbrugspligt og ikke ejes af den ansvarlige for driften af husdyrbruget.
3. Mindst 50 m til vandløb (herunder dræn) og søer større end 100 m².

Det anmeldte er ikke i strid med beskyttelsen af fredede områder, beskyttelseslinjer, eller områder der i kommuneplan er udpeget med landskabelige værdier, værdifuldt kulturmiljø, særlige naturbeskyttelsesinteresser, og nationale geologiske interesseområder.

Det er en betingelse for anmeldelsen, at udførelsen at det anmeldte ikke medfører ændringer i det eksisterende terræn på mere end +/- 1 meter og silovæggene skal overholde en max. højde på 3 meter over eksisterende terræn.

Det er ikke nødvendigt at etablere afskærmende beplantning.

Vilkår

Anmeldelsen af ny ensilagesilo påvirker ikke vilkår i miljøgodkendelsen.

Naboorientering

Vi har undladt at orientere dine naboer, fordi vi vurderer, at din anmeldelse har underordnet betydning for dem.

Udnyttelsesfrist

Afgørelsen gælder i seks år fra dags dato.

Øvrige bemærkninger

Byggeriet må først igangsættes, når der er indsendt målfaste tegninger, herunder konstruktionstegninger til Landbrugsafdelingen.

Du er selv ansvarlig for at få ensilagepladsen registreret i BBR, da der ikke længere skal byggetilladelse til at etablere en ensilageplads.

Klagevejledning

Hvis du ønsker at klage over denne afgørelse, kan du klage til Miljø- og Fødevarerklagenævnet.



Du klager via Klageportalen, [Klageportalen - Nævnenes Hus \(naevneneshus.dk\)](https://naevneneshus.dk). Klageportalen ligger på borger.dk og virk.dk. Du logger på borger.dk eller virk.dk ligesom du plejer, typisk med NEM-ID. Klagen sendes gennem Klageportalen til den myndighed, der har truffet afgørelsen. En klage er indgivet, når den er tilgængelig for myndigheden i Klageportalen. Når du klager, skal du betale et gebyr på 900 kr. som privatperson og 1.800 kr. som virksomhed eller organisation (2016-niveau).

Du betaler gebyret med betalingskort i Klageportalen. Miljø- og Fødevareklagenævnet skal som udgangspunkt afvise en klage, der kommer uden om Klageportalen, hvis der ikke er særlige grunde til det. Hvis du ønsker at blive fritaget for at bruge Klageportalen, skal du sende en begrundet anmodning til den myndighed, der har truffet afgørelse i sagen. Myndigheden videresender herefter anmodningen til Miljø- og Fødevareklagenævnet, som træffer afgørelse om, hvorvidt din anmodning kan imødekommes.

Klagen skal være modtaget senest mandag 13. juli 2026.

Du kan vælge at få denne afgørelse prøvet ved domstolen. Retssagen skal være anlagt inden 6 måneder fra den dag afgørelsen er meddelt.

Venlig hilsen

Elisabeth Holst Knudsen

Miljømedarbejder

Myndighed II - Teknik og Miljø

Wegners Plads 2

6270 Tønder

toender.dk

Bilag:

Tegninger fra ansøger



Bilag 1

Tegninger fra ansøger

Afløbsplan:



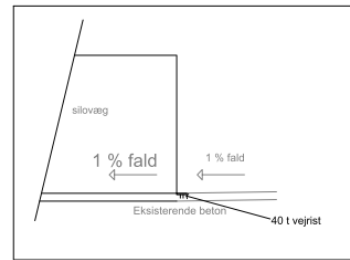

Sag:	Ny plansilo	Sagsnr.:	26.XXXX
Emne:	Oversigtsplan	Tegn.nr.:	00-001
Bygherre:	I/S Slukbjergård Genforeningsvej 21 6780 Skærbæk	Mål:	1:1000
Dato:	05.03.2026	Rev.:	-

OBS: Jordbundsundersøgelser og måleretninger kan medføre ændringer i teknisk materiale (bygherrens ansvar)

Oversigtskort

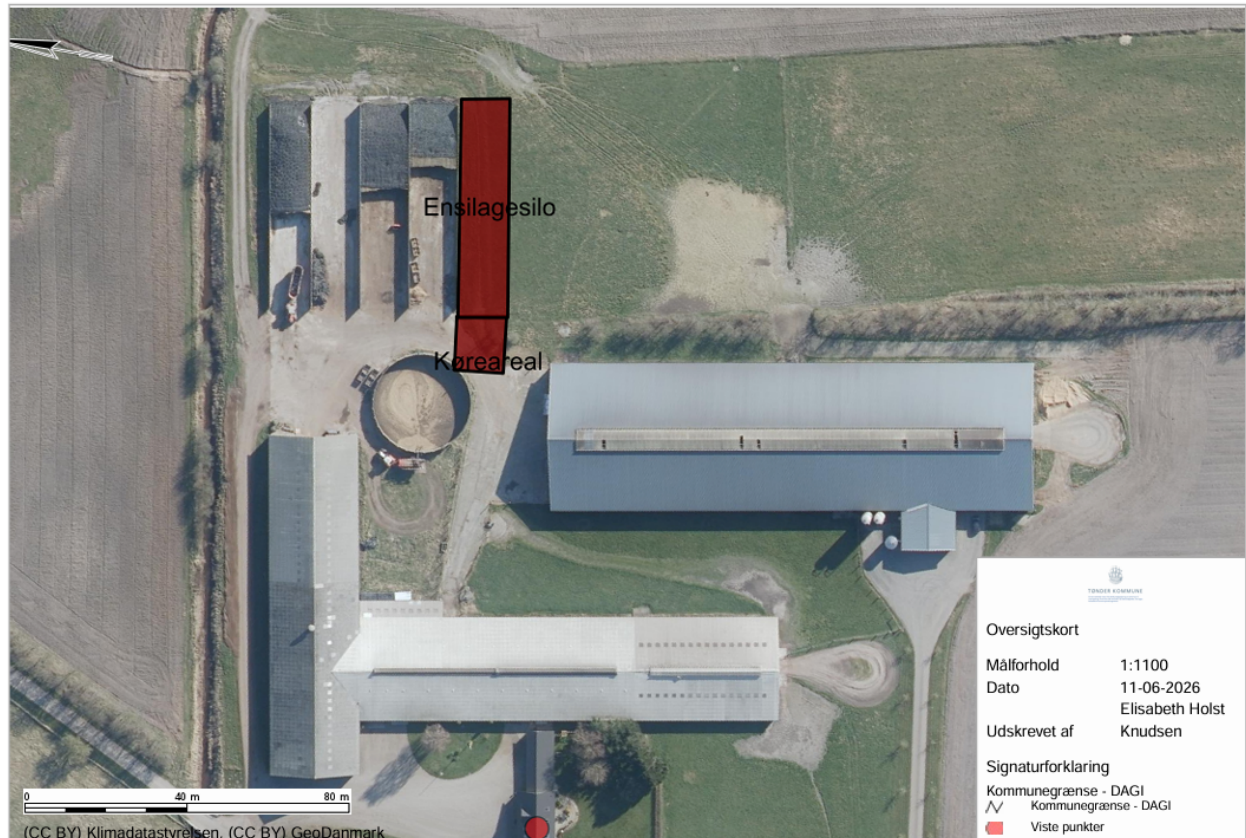

TØNDER KOMMUNE
Kommunestyret

Oversigtskort

Målforhold 1:1100
Dato 11-06-2026
Udskrevet af Elisabeth Holst Knudsen

Signaturforklaring
Kommunegrænse - DAGI
/ Kommunegrænse - DAGI
Viste punkter