

Basis miljøtilsyn på landbrugsejendomme

Identifikation			
Navn og adresse:	Ingemarie Due Nielsen Hedemarksvej 7, 8340 Malling		
Ejer:	Ingemarie Due Nielsen	Tlf. nr.:	8693 1953
Adresse:	Hedemarksvej 7, 8340 Malling	Mob. nr.:	20490755
		E-mail:	
Bruger/forpagter:		Tlf. nr.:	
Adresse:			
CVR- nr.:	80529619	P-nr.:	1002599815
Godkendelsestype:		Godkendelsesdato:	
Bedriftstype:	L03		

Tilsynet har omfattet følgende forhold:			
1. Dyreholdets størrelse	5. Spildevand		
2. Opbevaring af husdyrgødning	6. Olietanke		
3. Affald	7. Evt. konstatering af jordforurening		
4. Sprøjteadfærd	8. Miljørisikovurdering		
Konklusion på tilsynet: Tilsynet har ikke givet anledning til miljømæssige bemærkninger eller reaktioner i form af påbud, forbud eller indskærpelser. Det skal dog bemærkes , at møddingvand skal kunne løbe uhindret til afløbet på møddingpladsen, herunder at opsamlingsbeholder skal tømmes tilstrækkeligt ofte, og selv mindre mængder dybstrøelse på møddingsplads skal være overdækket. <u>Vedlagt:</u> situationsplan Denne tilsynsrapport vil blive offentliggjort på Digital MiljøAdministration (https://dma.mst.dk/) senest 4 måneder efter, at tilsynsbesøget har fundet sted jf. reglerne i miljøtilsynsbekendtgørelsen.			
Tilstede under tilsynet: Thorkild Møller Nielsen			
Tilsynsdato:	13. september 2023	Tilsynsførende:	Anker Laubel

1. Dyreholdets størrelse	
Dokumentation	Oplyst
Bemærkninger	Se situationsplan herunder med omtrentlig placering af husdyranlæg Læskur i brug 16 bokse i brug 20 bokse pt. ikke i brug

Tilladt dyrehold					
Dyreart	Staldtype	Antal dyr	Antal DE	Tilladelsesdato	Udløbsdato
Heste, 500 - mindre end 700 kg	Dybstrøelse	15	6,52	01-06-1996	
Tilladte dyreenheder i alt:		6,52 DE			

Registreret produktion					
Dyreart	Staldtype	Antal dyr	Antal DE	Gødningsproduktion (m ³ pr. år)	
				Flydende	Fast
Heste, 300 - mindre end 500 kg	Dybstrøelse	2	0,69	0,00	15,37
Heste, 500 - mindre end 700 kg	Dybstrøelse	7	3,04	0,00	61,05
Dyreenheder i alt:		3,73 DE			

2. Opbevaring af husdyrgødning	
Gylletank	
Flydelag	Ikke relevant
Logbog	Ikke relevant

Beholdere						
Type	Bygge-dato	Kontrol-dato	Areal (m ²)	Vol. (m ³)	Overdæk-ningstype	Bemærkninger og afstand til vandløb
Anden opsamlingsbeh.	01-10-2019			6	Fast låg	Volumen er pt. ukendt (sat til 6)

Fortanksniveau i forhold til staldgulv	Ikke relevant
Pumper og rør på gyllebeholdere	Ikke relevant
Alarm:	Ikke relevant

Pladser					
Type	Bygge- dato	Areal (m ²)	Vol. (m ³)	Overdækning (m ²)	Bemærkning
Møddingsplads	01-06- 1976	60	70		<p>Oplag af en mindre mængde fast dybstrøelse på møddingspladsen. Skal overdækkes, også selvom der kun er tale om en mindre mængde.</p> <p>Ser står møddingssaft på møddingspladsen. Opsamlingsbeholder skal tømmes og/eller afløb til opsamlingsbeholder skal oprenses, så møddingssaft kan løbe frit til beholderen.</p> <p>Møddingplads afgrænset på 3 sider med mur. Der er etableret anordning, så møddingen kan overdækkes med tætsluttende presenning henover aluprofiler. Alternativt kan selve møddingsstak overdækkes direkte med presenning, som fx. holdes nede med gl. dæk.</p> <p>Foran mødding er der op-kant, til at hindre at der kan ske udløb fra møddingen. Afløb til underjordisk opsamlingsbeholder.</p> <p>I vinterhalvåret afhentning hver 3. uge af Odder maskinstation. I sommerhalvåret efter behov.</p>

Opbevaringskapacitet	
Flydende gødning:	
Fast gødning:	6,42

3. Affald		
Erhvervsaffald	Opbevaring/mængde	-
	Bortskaffelse	Køres på Genbrugspladsen
Olie/kemikalieaffald	Opbevaring/mængde	Intet
	Bortskaffelse	-
Medicin/kanyler	Opbevaring/mængde	Kanyleboks
	Bortskaffelse	Afleveres til dyrlægen eller apotek.
Døde dyr	Opbevaring/mængde	-
	Bortskaffelse	DAKA

Andet	Opbevaring/mængde	-
	Bortskaffelse	-
Bemærkninger		

4. Sprøjteadfærd		
Påfyldning af sprøjte	Der foretages ikke sprøjtning af ejendommens markarealer.	
Vaskeplads	Ikke relevant	
Udvendig vask af sprøjte	Ikke relevant	
Opbevaring af sprøjtemidler	Ikke relevant	
Bemærkninger		
Ingen bemærkninger		

5. Spildevand		
Mælkerum	Ikke relevant	
Afløbsforhold til dræn	Ikke relevant	
Udleveringsrampe	Ikke relevant	
Læsseplads	Ikke relevant	
Bemærkninger		
Ingen bemærkninger		

6. Olietanke:		
Bemærkninger		
Dieselolie købes direkte på tankstation		

7. Om der ved tilsynet blev konstateret jordforurening		
Bemærkninger		
Der er ved tilsynet ikke konstateret jordforurening fra virksomhedens drift.		

8. Miljørisikovurdering		
Baggrund	Kommunen har foretaget en miljørisikovurdering af husdyrbruget i henhold til bekendtgørelse om miljøtilsyn.	
	<p>En miljørisikovurdering er en standardiseret beskrivelse af husdyrbruget og omgivelserne på baggrund af fem emner:</p> <ul style="list-style-type: none"> • Om husdyrbruget anvender et certificeret miljøledelsessystem eller lignende • Om miljøregler er blevet efterlevet de seneste år • Hvordan husdyrgødning oplagres • Dyreholdets størrelse • Miljøsårbare omgivelser, f.eks. afstanden til nabobeboelser, vandløb, natur, eller om husdyrbruget ligger inden for nitratfølsomme indvindingsområder eller indsatsområder for drikkevand. 	

	For hvert emne kan scoren være 1, 3 eller 5, hvor 1 miljømæssigt er det bedste.
Tilsynsfrekvens	<p>Kommunen foretager et basis miljøtilsyn mindst hvert 6. år på små husdyrbrug og mindst hvert 3. år på store husdyrbrug. Derudover skal kommunen foretage prioriterede tilsyn på baggrund af miljørisikovurderingen. Et prioriteret tilsyn er målrettet færre forhold end et basis tilsyn. Kommunen foretaget typisk prioriterede tilsyn, når resultatet er en score over 2,80.</p> <p>Resultatet af miljørisikovurderingen ses herunder.</p>

Resultat af miljørisikovurdering	Vægt i beregningen	Score
Miljøledelsessystem	20%	5
Efterlevelse af miljøregler	30%	1
Oplag af husdyrgødning	16,5%	3
Dyreholdets størrelse	16,5%	1
Afstand til miljøsårbare omgivelser	17%	5
Resultat (vægtet score)		2,81

Se situationsplan næste side

Situationsplan, principskitse over husdyranlæg mv.

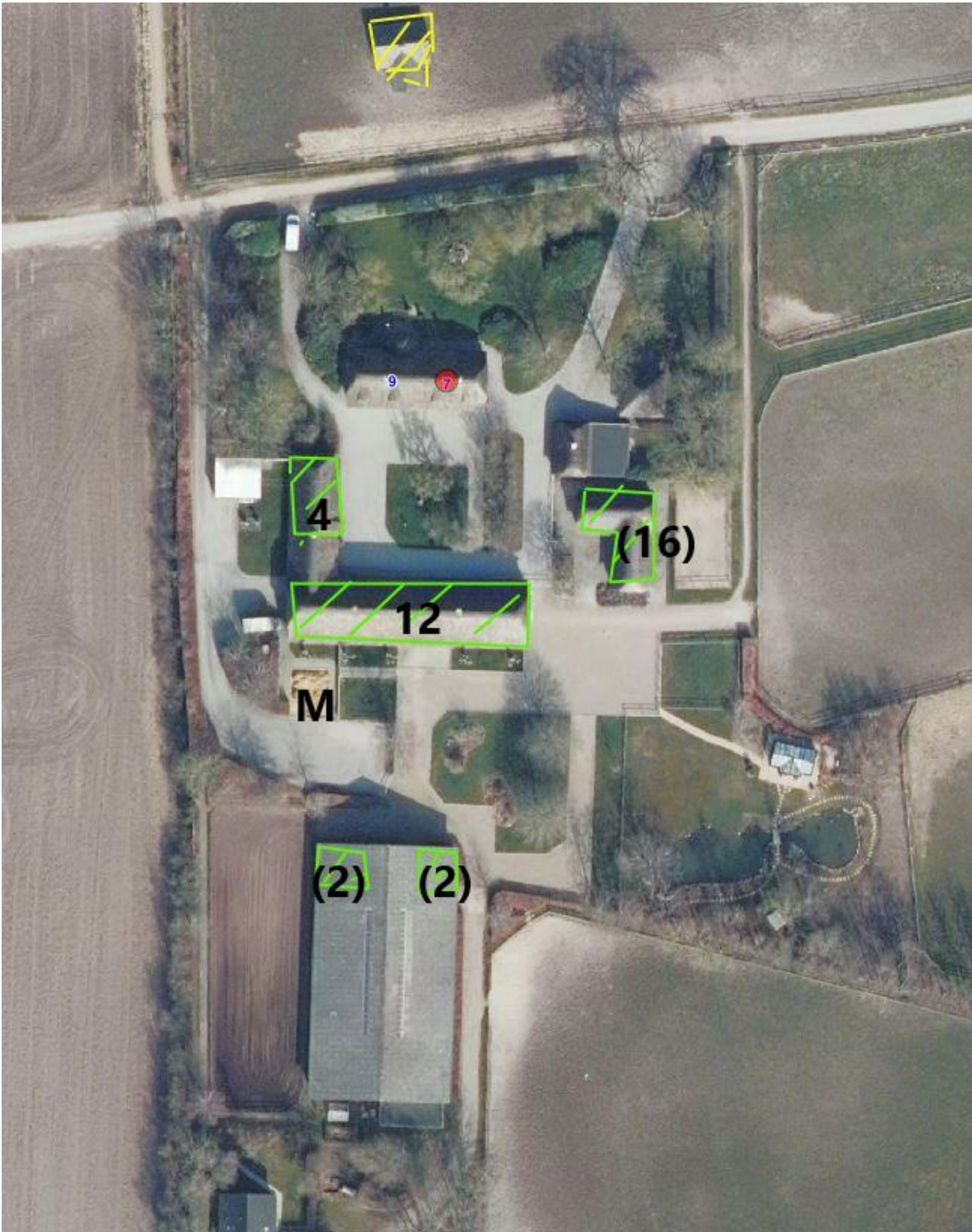

Omtrentlig indtegning af husdyranlæg mv.

Gul skravering = Læskur

Grøn skravering = Stald (12 + 4 bokse i brug). Desuden 16 bokse, som ikke er i brug i bygning placeret mod øst, og 4 bokse, som ikke er i brug, i ridehallen placeret mod syd (dvs. 20 bokse pt. ikke i brug)

M = Møddingplads