

Helge Andersen Frederikshavn A/S
Toftegårdsvej 2A
9900 Frederikshavn
Att.: Helge Andersen

Via mail: ha@andersen-frederikshavn.dk

Frederikshavn Kommune
Rådhus Allé 100
9900 Frederikshavn

Tlf. +45 98 45 50 00
post@frederikshavn.dk
www.frederikshavn.dk
CVR-nr. 29189498

17. maj 2023

Rapport efter miljøtilsyn hos Helge Andersen Frederikshavn A/S beliggende Toftegårdsvej 2A, 9900 Frederikshavn

Sagsnummer: GEO-2023-03717
Dokumentnummer: 7187602

Frederikshavn Kommune har den 16.05.2023 været på miljøtilsyn på ovennævnte virksomhed.

Sagsbehandler:
Maria Klitgaard
Direkte telefon:
+45 9845 6279

Fra virksomheden deltog Helge Andersen og fra Frederikshavn Kommune deltog Maria Klitgaard.

Virksomheden er omfattet af miljøtilsynsbekendtgørelsen bestemmelser om at kommunerne skal føre tilsyn med virksomheders miljøforhold med henblik på at sikre, at miljøforholdene er forsvarlige og at gældende miljøregler og -bestemmelser overholdes.

Virksomheden er kategoriseret som en type Q01 Autoværksteder (branchebekendtgørelse) jf. miljøbeskyttelseslovens regler.

Opfølgning

Tilsynet gav anledning til følgende aftale:

- **Tømning og sløjfning af virksomhedens bord-olietank**

Virksomheden havde en bord-olietank fra 1987 på 1.500 L til motorolie stående i autoværkstedet, se bemærkning under "Tanke" i vedhæftet bilag. Værkstedet blev ved tilsynet i 2017 også gjort opmærksom på, at olietanken skulle sløjfes.

I henhold til § 44, pkt. 2 i bekendtgørelse nr. 1257 af 27. november 2019 om indretning, etablering og drift af olietanke, rørsystemer og pipelines skal øvrige overjordiske ståltanke (tanke under 6.000 l fra før år 2000) sløjfes senest 30 år efter fabrikationsåret.

Det **aftaltes** med virksomheden, at olietanken tømmes og afblændes **inden den 3. juli 2023**.

Frederikshavn Kommune har ikke yderligere bemærkninger i forbindelse med tilsynet.

Der er vedlagt bilag med oplysninger og kommentarer fra miljøtilsynet.

Miljørisikovurdering

Som grundlag for fastsættelsen af den fremtidige tilsynsfrekvens gennemfører tilsynsmyndigheden efter tilsynet en miljørisikovurdering. I miljørisikovurderingen indgår følgende forhold:

- Miljøledelse, systematik og miljøforbedringer
- Regelefterlevelse
- Håndtering og opbevaring af kemikalier og farligt affald
- Emissioner til luft, jord- og/eller vandmiljø
- Omgivelsernes sårbarhed

Offentliggørelse

Kommunen er forpligtet til at offentliggøre tilsynsrapporter. Har I kommentarer til rapporten eller forhold i rapporten, som I ikke ønsker offentliggjort, vil jeg bede jer om at melde tilbage inden 14 dage. Hører jeg ikke fra jer, vil miljøtilsynsrapporten blive offentliggjort på DMA (Digital MiljøAdministration) ved Miljøstyrelsen.

Gebyr

Miljøtilsynet inkl. opfølgning afregnes direkte efter timeforbruget. Gebyret opkræves hvert år i november måned.

Lovgrundlag

Tilsynsrapporten er meddelt i henhold til:

- Bekendtgørelse nr. 1536 af 9. december 2019 om miljøtilsyn (Miljøtilsynsbekendtgørelsen).
- Lovbekendtgørelse nr. 5 af 3. januar 2023 om miljøbeskyttelse (Miljøbeskyttelsesloven).
- Bekendtgørelse nr. 1519 af 29. juni 2021 om brugerbetaling for godkendelse m.v. og tilsyn efter lov om miljøbeskyttelse og lov om husdyrbrug og anvendelse af gødning m.v. (Brugerbetalingsbekendtgørelsen).

Med venlig hilsen

Maria Klitgaard
Ingeniør

Tilsynsoplysninger og kommentarer for miljøtilsynet

Telefon	98433033	CVR nr.	13964890
		P. nr.	1000657619

Virksomhedens miljøforhold er gennemgået i det følgende. Grundlaget herfor er virksomhedens oplysninger, tilsyn på virksomheden og oplysninger fra kommunens arkiver.

Generelle bemærkninger

Kontrolpunkt	Tilsynskommentar
Indretning & drift	<p>Autoværksted fra 1967, hvor biler serviceres og repareres. Der foretages ingen lakering eller undervognsbehandling på stedet. Virksomheden forhandler Nissan, Mitsubishi, Fiat, Jeep.</p> <p>Virksomheden laver følgende; Toftegårdsvej 2A: Værksted, mindre indendørs vaskeplads og lager Toftegårdsvej 2B: Værksted, udstilling og lager Toftegårdsvej 6: Indendørs vaskeplads og klargøring, dækopbevaring, lager, kantine og velfærdsbygning.</p> <p>Se billeder fra Toftegårdsvej 2A nedenfor:</p> 

Nedenfor ses billeder fra Toftegårdsvej 2B:

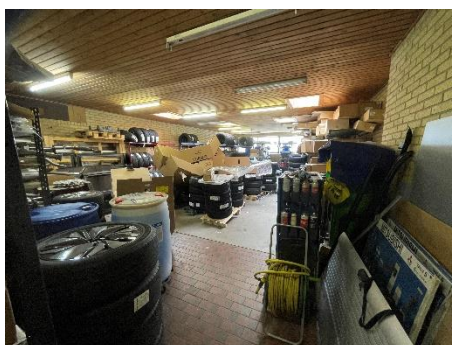
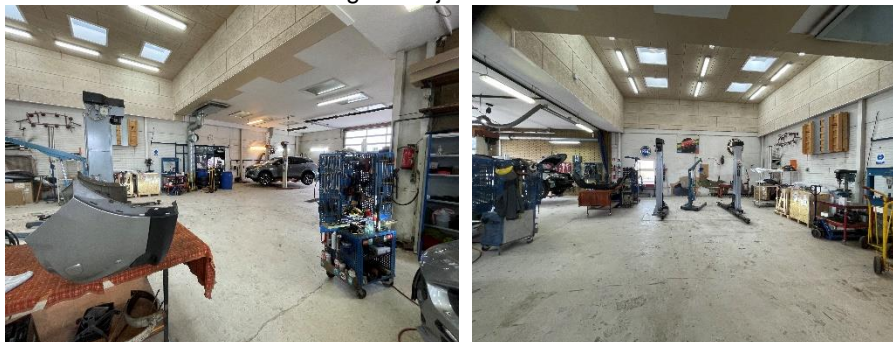

Nedenfor ses billeder fra Toftegårdsvej 6:



	<p>Det oplyses, at der foretages pladearbejde i meget begrænset omfang.</p> <p>Værkstedet har åbent fra kl. 7.15 til kl.15.30.</p> <p>Antal ansatte: 13 stk. på de tre lokaliteter - 7 på værkstedet.</p>
Egenkontrol (journal)	<p>Jf. § 14 i Autobekendtgørelsen skal virksomheden på forlangende forevise dokumentation om blandt andet indkøb af undervognsbehandlingsprodukter, vedligeholdelse af renseanordninger på luftafkast og mængde afleveret farligt affald.</p> <p>Virksomheden har rumventilation fra 2010. Filter tilses og skiftes efter behov af virksomheden selv - dog. min. 1 gang om året.</p> <p>Virksomheden har udsug på udstødningsgas, som udledes via system i gulvet. Der er ikke filter på afkast. Afkast er ført 2 m over tagryg.</p> <p>Virksomheden sliber og svejser i et begrænset omfang. Der er afkast med filter, som skiftes efter behov af virksomheden selv - dog. min. 1 gang om året.</p>
Miljøgodkendelse	Virksomheden er omfattet af Autoværkstedsbekendtgørelsen.
Forurenet jord	Der blev i forbindelse med tilsynet ikke konstateret forurenet jord.
I øvrigt	Virksomheden er opvarmet med gas.

Luftemissioner

Kontrolpunkt	Tilsynskommentar
Luftforurening	<p>Virksomheden har rumventilation fra 2010. Filter tilses og skiftes efter behov af virksomheden selv - dog. min. 1 gang om året.</p> <p>Virksomheden har udsug på udstødningsgas, som udledes via system i gulvet. Der er ikke filter på afkast. Afkast er ført 2 m over tagryg.</p> <p>Virksomheden sliber og svejser i et begrænset omfang. Der er afkast med filter, som skiftes efter behov af virksomheden selv - dog. min. 1 gang om året.</p> <p>Virksomheden har følgende afkast på de tre lokaliteter:</p> <ul style="list-style-type: none"> -1 fra udstødningsgas -1 fra rumventilation -1 fra slibestøv m. filter -1 fra sandblæsning m. filter -1 fra rudelim -1 fra svejserøg <p>Nedenfor ses afkast fra sandblæsning, rudelim, svejserøg og sandfilter:</p>

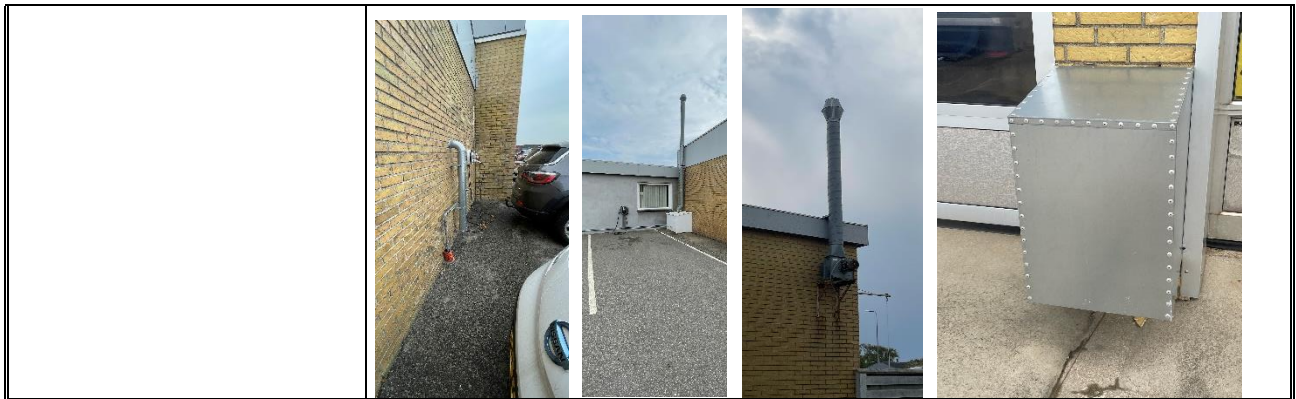

Støj

Kontrolpunkt	Tilsynskommentar
Støj	<p>Alle aktiviteter foregår indendørs.</p> <p>Støjklider på virksomheden: Kompressor.</p> <p>Kompressor er placeret inde i rum i nabobygning (Toftegårdsvej 6).</p> <p>Frederikshavn Kommune har ikke modtaget klager over støj fra virksomheden.</p>

Spildevand

Kontrolpunkt	Tilsynskommentar
Spildevand, generelt	<p>Det er begrænset hvor meget processpildevand, som genereres på virksomheden - det er primært om vinteren, hvor bilerne er våde pga. sne og slud.</p> <p>Virksomheden har 1 lille indendørs vaskeplads på værkstedet (Toftegårdsvej 2A) som begrænset anvendes til at skylle en bil. Der er tilknyttet sandfang og olieudskiller på vaskepladsen.</p> <p>Virksomheden har en nyere indendørs vaskeplads og klargøring på Toftegårdsvej 6, hvor der er etableret nyt sandfang og olieudskiller på i 2010.</p> <p>Der er to afløb i værkstedet (1 fra vaskeplads og 1 fra selve værkstedet):</p>



	<p>Der er et afløb fra vaskepladsen på Toftegårdsvej 6.</p>  <p>Alle afløb passerer olieudskillere.</p>
--	---

Udskillere

Kontrolpunkt	Tilsynskommentar
Olieudskillere	Virksomheden har 2 olieudskillere og sandfang, som Stæten tømmer automatisk 4 gange årligt.

Olie- og kemikalietanke

Kontrolpunkt	Tilsynskommentar
Tanke	<p>Der er registreret følgende aktive tanke i BBR på Toftegårdsvej 2A:</p> <p>Størrelse: 1.500 L Placering: Indendørs, over terræn Indhold: mineralske olieprodukter Anvendelse: Motorolie År: 1987</p> <p>Størrelse: 2500 L Placering: Over terræn, udendørs Indhold: mineralske olieprodukter Anvendelse: Spildolie År: 1985</p> <p>Det blev ved seneste tilsyn noteret, at ovenstående olietanke skulle tømmes, afblændes og evt. fjernes, da de er over 30 år gamle.</p> <p>Spildolietanken fra 1985 er fjernet fra lokaliteten og en nyere olietank fra 2009 er installeret til opbevaring af spildolie. Virksomheden udfyldte på tilsynet et papir med oplysninger om tanken fra 1985. Ydermere blev der taget billede af typeskiltet på olietanken fra 2009.</p>

	 <p>BBR tilrettes, således tanken fra 1985 fjernes BBR og spildolietanken fra 2009 registreres på BBR.</p> <p>Bordolietanken fra 1987 er fortsat i brug.</p>   <p>Det aftaltes med virksomheden, at tanken tømmes og afblændes inden 3. juli 2023.</p>
--	--

Oplag af affald

Kontrolpunkt	Tilsynskommentar
Farligt affald	<p>Det blev oplyst på tilsynet at følgende henter/modtager:</p> <ul style="list-style-type: none"> - Oliefiltre, spraydåser: MV Farlig Affald - Kølervæske: MV Farlig Affald - Bremsevæske: MV Farlig Affald - Spildolie: MV Farlig Affald - Miljøklude: Retur ordning med Berendsen - Batterier/akkumulatorer: Returordning med Danbrit <p>Alt farligt affald opbevares i beholdere fra MV. Beholdere er placeret under halvtag. Akkumulatorer er placeret i plastkasse.</p> <p>Spildolietank og andet flydende affald er placeret på brædder med opsamlingsgrav under sig, støbt i beton.</p>

	
Affald, generelt	<p>Det blev oplyst på tilsynet at følgende henter/modtager følgende affaldstyper:</p> <p>Dagrenovation: AVØ Dæk: Helstrup Dæk ApS Plast kofanger: Stena Bilruder: Stena Jern/skrot: Stena Plast: Stena Papir/pap: Nordjysk Forretnings & Industri Renovation</p> <p>Affaldet opbevares i containere placeret ude i særskilte containere.</p> 