

Center Natur og Miljø

LANDBRUG - V/EJNER LYNGBY
Volstrupvej 76, Moldbjerg
9240 Nibe

Hobrovej 110 | 9530 Støvring
Telefon 99 88 99 88
raadhus@rebild.dk | www.rebild.dk

Journalnr: 09.17.46-P19-2-17
Ref.: Lone Borup Andersen
Telefon: 99889527
E-mail: cnm@rebild.dk

Dato: 08-05-2017

§ 30 afgørelse om ikke-godkendelsespligt vedrørende udvidelse af dyreholdet i eksisterende stalde uden der samtidig udføres ændringer på ejendommen Volstrupvej 76, Moldbjerg, 9240 Nibe.

Rebild Kommune, Center Natur og Miljø, har den 7. marts 2017 modtaget en anmeldelse vedrørende udvidelse af dyrehold i eksisterende stalde uden der samtidig udføres ændringer på ejendommen Volstrupvej 76, Moldbjerg, 9240 Nibe.

Center Natur og Miljø har foretaget en konkret vurdering af anmeldelsen i henhold til husdyrbrugloven¹ samt § 30 i husdyrgodkendelsesbekendtgørelsen².

Rebild Kommune vurderer, at det anmeldte overholder kravene i § 30 i husdyrgodkendelsesbekendtgørelsen samt i § 8 i husdyrbrugloven, og ikke er i strid med Kommuneplan 2013-25³.

Afgørelse

Det anmeldte projekt kræver ikke tilladelse eller godkendelse i medfør af §§ 10, 11 eller 12, i lov om miljøgodkendelse m.v. af husdyrbrug og kan derfor bringes til udførelse.

Afgørelsen er gyldig fra torsdag den 11. maj 2017, hvor den offentliggøres på kommunens hjemmeside, www.rebild.dk.

Nabo/partshøring

Rebild Kommunen har undladt at foretage nabohøring jf. § 36, stk. 4, da Rebild kommune skønner det anmeldte projekt har underordnet betydning for naboerne. Da ændringen i slagtesvineproduktionen overholder lugtgene afstanden til naboer.

Projektet har i perioden fra 18. april 2017 til 2. maj 2017 været i partshøring hos ansøger.

Der er i forbindelse med høringen ikke indkommet nogen bemærkninger.

¹ LBK nr. 256 af 21. marts 2017 om miljøgodkendelse m.v. af husdyrbrug.

² Bek. nr. 211 af 28/02/2017 om tilladelse og godkendelse m.v. af husdyrbrug.

³ <http://rebild.dk/politik/planer/kommuneplan-2013-2025>

Projektbeskrivelse

Se vedlagte anmeldelse.

Anmeldelsen omfatter en ændring i slagtesvineproduktionen. Ændringen sker i eksisterende bygninger og består i følgende:

Oversigt over dyretyper og staldsystemer der indgår i ansøgningen.

Staldsystem kode	Navn på dyretype og staldsystem	Nudrift/ansøgt	Antal dyr	Antal DE
SvSl02	Slagtesvin, Delvis spaltegulv, 25-49% fast gulv	Nudrift	2532	72,38
		Ansøgt	2881	78,69
SvSm01	Smågrise fra 7,2 kg, Toklimastald, delvis spaltegulv	Nudrift	6200	27,65
		Ansøgt	6200	27,65
SvSl03	Slagtesvin, Delvis spaltegulv, 50-75% fast gulv	Nudrift	2433	69,80
		Ansøgt	2781	76,09
SvSo02	Årsso, løbe- og drægtighedsstald, Individuel opstaldning, fuldspaltegulv	Nudrift	72	11,40
		Ansøgt	72	11,40
SvSo07	Årsso, løbe- og drægtighedsstald, Løsgående, delvis spaltegulv	Nudrift	168	26,59
		Ansøgt	168	26,59
SvSo10	Årsso, farestald, Kassestier, fuldspaltegulv	Nudrift	120	8,14
		Ansøgt	120	8,14
SvSo09	Årsso, farestald, Kassestier, delvis spaltegulv	Nudrift	120	8,14
		Ansøgt	120	8,14

Produktionsoversigt med angivelse af kode for dyrekategori.

Staldnavn	Godk. pligtig renovering	Staldsystem kode	Nudrift/ansøgt	Antal dyr	Antal Stipladser	Evt. vægt (kg)/alder (mdr.)		Evt. mælkeydelse (EKM) /ændret fravænningsvægt i alt per årsso*	Antal DE
						Ind	Ud		
A Fratsgrise - 1	Nej	SvSl02	Nudrift	2432	611	30,00	113,00		69,77
			Ansøgt	2781	674	30,00	110,00		76,09
		SvSm01	Nudrift	6000	886	7,00	30,00		26,76
			Ansøgt	6000	886	7,00	30,00		26,76
		SvSl03	Nudrift	2433	611	30,00	113,00		69,80
			Ansøgt	2781	674	30,00	110,00		76,09
D Søer - løbe/drægtig - 1	Nej	SvSo02	Nudrift	72	54			0,00	11,40
			Ansøgt	72	54			0,00	11,40
		SvSo07	Nudrift	102	76			0,00	16,14
			Ansøgt	102	76			0,00	16,14
Fog G Polte/slagtesvine	Nej	SvSl02	Nudrift	100	194	30,00	107,00		2,60
			Ansøgt	100	194	30,00	107,00		2,60
		SvSm01	Nudrift	200	140	7,00	30,00		0,89
			Ansøgt	200	140	7,00	30,00		0,89
E Søer - drægtig - 2	Nej	SvSo07	Nudrift	66	50			0,00	10,45
			Ansøgt	66	50			0,00	10,45
H Søer - farestald - 1	Nej	SvSo10	Nudrift	120	30			0,00	8,14
			Ansøgt	120	30			0,00	8,14
I Søer - farestald - 2	Nej	SvSo09	Nudrift	120	30			0,00	8,14
			Ansøgt	120	30			0,00	8,14
Sum			Nudrift						224,09
			Ansøgt						236,69
Ændring alle produktioner:								12,59	

Vurdering

Ændringen i slagtesvineproduktionen i eksisterende stalde uden bygningsmæssige ændringer på ejendommen Volstrupvej 76, Moldbjerg, 9240 Nibe, jf. § 30 i husdyrgodkendelsesbekendtgørelsen, vurderes gennem en anmeldelsesordning.

Projektets nærmere beskrivelse og forhold til kravene i husdyrgodkendelsesbekendtgørelsen og Rebild Kommunes vurdering fremgår af nedenstående og af vedlagte bilag.

Til dokumentation af at kriterierne for en § 30 anmeldelse er opfyldt, er der indsendt et fiktivt skema ud fra husdyrgodkendelse.dk, til Rebild Kommune. Skemaet har nr. 96842.





Husdyrbruget har ikke en tilladelse eller godkendelse efter §§ 10, 11 eller 12 i husdyrgodkendelsesloven.

Der foretages ikke godkendelsespligtig ændring i staldanlægget.

Produktionen af slagtesvin ændres således, at antal dyreenheder beregnet efter omregningsfaktoren for dyreenheder for planåret 2014/2015 ikke overstiger antal dyreenheder beregnet efter omregningsfaktoren for planåret 2010/2011.

Det samlede resultat af lugtberegningen i det fiktive skema viser at lugtgeneafstandene for alle lugtkriterier er overholdt.

Samlet resultat af lugtberegning

Bebyggelse	Kumulation	Model	Ukorrigeret geneafstand (ansøgt)	Ukorrigeret geneafstand (nudrift)	Korrigeret geneafstand (ansøgt)	Korrigeret geneafstand (nudrift)	Vægtet gennemsnits afstand	Bortscreenet	Genekriterie overholdt
+  Moldbjergvej 3	0	FMK	152,65	149,18	152,65	149,18	327,05	Ja	Ja
+  Nibevej 218	0	FMK	152,65	149,18	152,65	149,18	393,98	Ja	Ja
+  Hobrovej 64	0	NY	337,37	322,11	337,37	322,11	2.897,13	Ja	Ja
+  Ø. Hornum By, Ø. Hornum	0	FMK	482,71	471,73	482,71	471,73	2.139,85	Ja	Ja

Klage- og søgsmålsvejledning

Godkendelser og tilladelser kan påklages til Miljø- og Fødevarerklagenævnet inden 4 uger fra afgørelsen er offentligt bekendtgjort. En eventuel klage skal indsendes gennem Klageportalen, som findes på www.borger.dk eller www.virk.dk. En eventuel klage skal være Miljø- og Fødevarerklagenævnet i hænde **senest torsdag den 8. juni 2017, kl. 23.59**.

Hvis kommunen fastholder sin afgørelse, skal den senest 3 uger efter klagefristens udløb indsende kommunens bemærkninger til sagen og de anførte klagepunkter. Kommunen skal endvidere fremsende de dokumenter, der er indgået i sagens bedømmelse.

Det er en betingelse for Miljø- og Fødevarerklagenævnets behandling af en klage, at klager indbetaler et gebyr til Miljø- og Fødevarerklagenævnet. Klagegebyret er fastsat til 900 kr. for private og 1.800 kr. for virksomheder og organisationer. Opkrævning finder sted i forbindelse med indsendelse af klagen gennem

Klageportalen. Vejledning om klageportalen kan findes på Miljø- og Fødevareklagenævnets hjemmeside www.nmkn.dk.

I særlige tilfælde kan en klage indsendes uden om Klageportalen. De særlige forhold, som kan begrunde en undtagelse fra kravet om at klage via Klageportalen er f.eks. særlige handicap, såvel kognitiv som fysisk funktionsnedsættelse samt demens. En undtagelse kan også gælde for: borgere, der mangler digitale kompetencer, for visse socialt udsatte borgere, borgere med psykiske lidelser og borgere med sprogvanskeligheder, hvor hjælp og vejledning fra myndigheden eller nævnet ikke konkret vurderes at være en egnet løsning.

Hvis du tilhører en af de nævnte grupper og trods vejledning ikke har mulighed for at bruge Klageportalen, kan du aflevere/indsende din klage til kommunen:

Rebild Kommune
Center Natur og Miljø
Hobrovej 110
9530 Støvring

Du skal begrunde din anmodning om fritagelse for brug af Klageportalen. Hvis du er fritaget for at bruge digital post af din kommune, bedes du oplyse dette i din anmodning. Myndigheden sørger for at sende din anmodning videre til Miljø- og Fødevareklagenævnet, som i hvert enkelt tilfælde vurderer, om der foreligger særlige forhold, der gør, at du kan blive fritaget for at bruge Klageportalen.

Du får besked fra Miljø- og Fødevareklagenævnet, om din anmodning kan imødekommes. Civil retssag:

Kommunes afgørelse kan også indbringes for domstolene.

Udnyttelse af tilladelsen

Afgørelsen kan godt udnyttes selvom der klages over den, medmindre Miljø- og Fødevareklagenævnet bestemmer andet, og under forudsætning af at andre nødvendige tilladelser er indhentet. Det skal bemærkes, at Miljø- og Fødevareklagenævnet ved sin behandling kan ændre eller ophæve en tilladelse.

Udnyttes en afgørelse, der er klaget over, sker det for egen regning og risiko

Øvrige oplysninger

Denne afgørelse bortfalder, hvis den ikke er udnyttet senest 2 år efter at den er meddelt. Hvis en afgørelse på grundlag af en anmeldelse efter § 30 ikke har været helt eller delvist udnyttet i 3 på hinanden følgende år, bortfalder den del, der ikke har været udnyttet i de seneste 3 år (jf. § 37 i husdyrgodkendelsesbekendtgørelsen).

Hvis afgørelsen er udnyttet (helt eller delvist), kan den ikke annulleres. Hvis dyreholdet efterfølgende ønskes ændret tilbage til det tidligere, skal også denne ændring anmeldes til kommunen. Alle betingelser for at bruge anmeldelseordningen skal være opfyldt for at skiftet kan accepteres uden krav om godkendelse, også selv om der ændres tilbage til en tidligere tilladt eller godkendt produktion.

I forbindelse med miljøtilsyn vil afgørelsen blive gennemgået og hvis det konstateres, at oplysningerne givet i anmeldelsen ikke svarer til produktionen, vil kommunen betragte anmeldelsen som bortfaldet. Rebild Kommune vil se det som skærpende omstændighed med krav om, at ændringerne skal godkendes efter husdyrgodkendelsesloven.

Spørgsmål til denne afgørelse eller til sagen i øvrigt, kan rettes til undertegnede på tlf. 99 88

95 27 eller e-mail cnm@rebild.dk.

Med venlig hilsen
Lone Borup Andersen
Miljømedarbejder

Bilag: Anmeldelse med bilag

Kopi til:

Danmarks Naturfredningsforening, via e-mail: rebilddn-sager@dn.dk

Danmarks Naturfredningsforening, lokalafdeling Rebild via e-mail: rebild@dn.dk

Konsulent Tina Madsen, Agri Nord via e-mail: tim@agrinord.dk



Anmeldeordning for husdyrbrug § 32. Udvidelse af dyrehold i eksisterende stalde

	Navn	Adresse og e-post		Telefonnr.
Anmelder:	Ejnar Lyngby	Volstrupvej 72, 9240 Nibe		61391174
Ejer/ejere:	Ejnar Lyngby	Volstrupvej 72, 9240 Nibe		61391174
	ejnarlyngby@live.dk			
	Adresse	CVR-nr.	CHR-nr.	Matrikel nr. og ejerlav
Husdyrbruget hvor dyrehold udvides:	Volstrupvej 76, 9240 Nibe	18325691	97660	3a, Moldbjerg By, Ø. Hornum mfl.

Evt. Konsulent Navn og e-post	Tina Madsen, tim@agrinord.dk
-------------------------------	------------------------------

Husdyrproduktion					
	Dyretype / staldanlæg	Antal dyr	Vægtgrænser/ aldersgrænser	Dyreenheder (DE) 2010/2011	Dyreenheder (DE) 2014/2015
Tilladt Produktion:	Smågrise	6200	25-30 kg	6,3	
	Slagtesvin	4865	30-113	151,7	
	Slagtesvin - polte	100	30-107	2,8	
Anmeldt produktion:	Smågrise	6200	25-30		6
	slagtesvin	5562	30-110		152,2
	slagtesvin	100	30-107		2,6

		JA	NEJ
1.	Sker udvidelsen af antal husdyr i eksisterende stalde?	X	
2.	Det bekræftes, at der ikke samtidig udføres ændringer, der kræver tilladelse eller godkendelse efter §§ 10, 11 eller 12, i husdyrgodkendelsesloven?	X	
3.	Det bekræftes at produktionen for den pågældende dyretype i det pågældende staldanlæg ikke tidligere er udvidet efter denne bestemmelse?	X*	
4.	Er afstanden fra de staldanlæg (hvor der sker udvidelse i antallet af husdyr) til kategori 1 natur (lovens § 7, stk. 1) overholdt? (større end 950 m = ingen problemer, hvis ikke se lovens stk. 4 litra 1)	X	
5.	Er afstanden fra staldanlæg (hvor der sker udvidelse i antallet af husdyr) til kategori 2 natur (lovens § 7, stk. 2) overholdt? (større end 425 m. = ingen problemer, hvis ikke se lovens stk. 4 punkt 1)	X	
6.	Er afstanden fra staldanlæg (hvor der sker udvidelse i antallet af husdyr) til heder, moser og overdrev som er beskyttet af naturbeskyttelseslovens § 3 overholdt? (større end 160 m =ingen problemer, hvis ikke se lovens stk. 4 litra 1)	X	
7.	Er afstanden fra de staldanlæg (hvor der sker udvidelse i antallet af husdyr), til ammoniakfølsom skov større end 160 m?	X	
8.	Overholder husdyrbruget beskyttelsesniveauet for lugt efter udvidelsen?	X	

Bemærkninger	<p>*Der søges fulde stalde fra norm 2009 til norm 2011.</p> <p>2*Lugtgeneafstand er mindre end den faktiske afstand.</p>
--------------	--

Anmeldelsen	<p>Anmeldelsen skal vedlægges kort i maksimum målestok 1:10.000 med oplysninger om:</p> <ol style="list-style-type: none"> Placering af eksisterende bygninger og anlæg og placering af det anmeldte <p>Der skal sammen med anmeldelsen indsendes fiktiv ansøgning gennem www.husdyrgodkendelse.dk der dokumenterer at beskyttelsesniveauet for lugt er overholdt</p> <p>Ovennævnte ansøgning har skema nr. 96842</p>
-------------	---

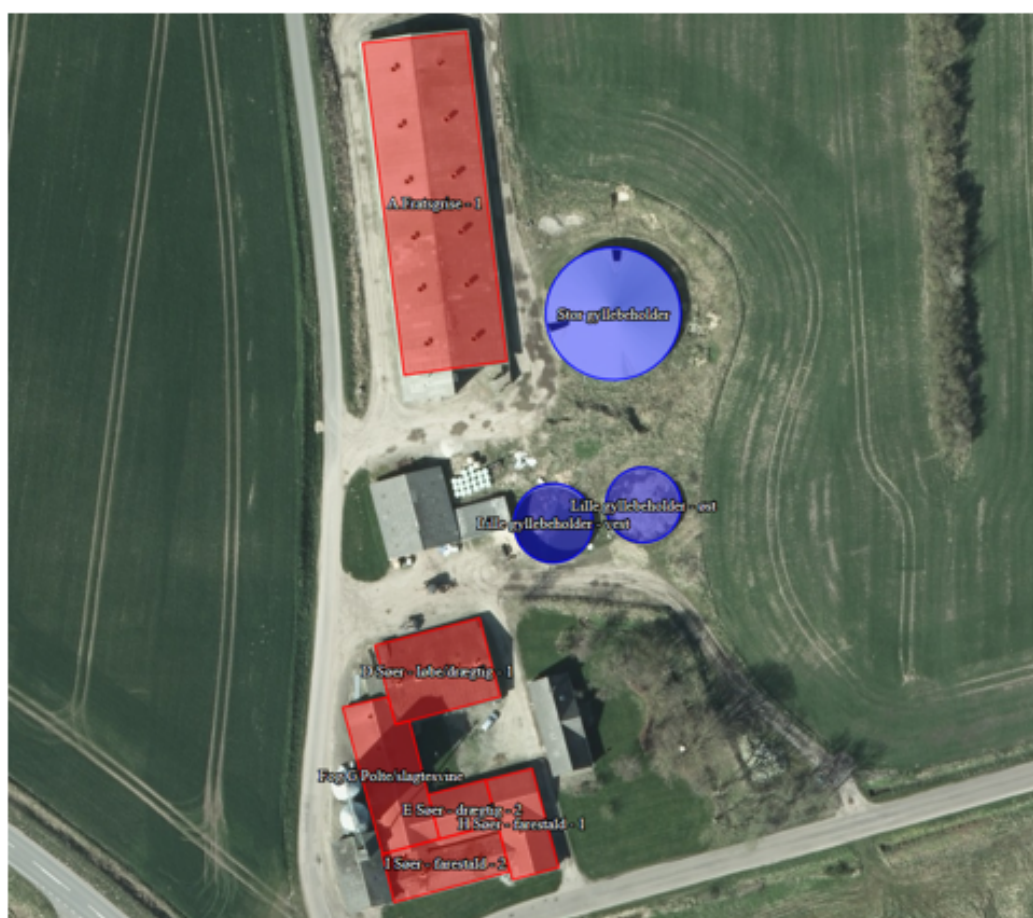

Oversigt over anlægget

Indsendt af:
06-03-017

Tina Madsen

Dato

Navn



Udfyldes af kommunen:

Ligger staldanlæg indenfor 300 meter fra:
Naturområder omfattet af lovens § 7, stk. 1

Ja: Nej:

Ligger staldanlæg indenfor 100 meter fra:
Andre ammoniakfølsomme naturtyper, som indgår
i udpegningsgrundlaget for internationale naturbeskyttelsesområder.

Ja: Nej:

Heder, moser og overdrev som er beskyttet af naturbeskyttelseslovens § 3
og ammoniakfølsom skov

Ja: Nej: