

LANDBRUGSTILSYN

Syddjurs Kommune

Tilsynsadresse: Ballevej 48, 8400 Ebeltoft	Dato for tilsyn: 19.5.2021
Ejer: GÅRDEJER HEINE HVITVED	Tidsforbrug på ejd.: 30 min.
CVR nr.: 51205952	Dato for forrige tilsyn: 2.2.2018 – prioriteret 19-11-2015 - basis
CHR nr.: 28999	Tilsynsførende: Marlene
Betaler: GÅRDEJER HEINE HVITVED Ballevej 48, 8400 Ebeltoft	Tilstede ved tilsynet: Heine
Andre ejendomme:	

Baggrund for tilsynet - Tilsynskategori:	Basistilsyn
---	-------------

Tilsynskampagne:	nej
-------------------------	-----

Der er ført tilsyn med (sæt x):			
Dyrehold/produktion	x	Opbevaring og bortskaffelse af affald	x
Gødningsopbevaring/-håndtering	x	Erhvervsmæssige olietanke	x
Opbevaring/-håndtering af ensilage		Vilkår i godkendelser eller tilladelser	
Spildevand-/afløbs		Andet	

Type af husdyrbrug:	Anmeldt dyrehold før 2007 § 10-stor (>15-75 DE)
Kategori: 2	§ 10-stor

Risikoscore før tilsyn: 2,81	Risikoscore efter tilsyn: 2,48
-------------------------------------	---------------------------------------

Er der meddelt påbud, forbud, indskærpelse(r) (ja/nej): nej			nej
Dato	Håndhævelsestype	Kommentar	
-	-	-	

Antal markstakke:	0
--------------------------	---

Bemærkninger, samlet for hele tilsynet:

Enhver har ret til aktindsigt i de øvrige oplysninger som tilsynsmyndigheden er i besiddelse af, med de begrænsninger, der følger af anden lovgivning. Oplysningerne kan ses via Syddjurs Kommunes hjemmeside under "Åben Indsigt".

KONTAKTOPLYSNINGER

Ejers tf.: 24455017

Ejers mail:

DYREHOLD/ PRODUKTION

Tilladt produktion:		Tilladelsesdato: anmeldelse om skift i dyretype fra 29-10-2013			
Dyreart	Staldtype	Antal dyr	Antal DE	Vægtgrænser/korrektion	
Ammeko 400-600 kg uden opdr.	Dybstrøelse (hele arealet)	16	10,00		
Slagtekalv st.r. (220-440 kg)	Dybstrøelse (hele arealet)	8	2,00	Indgangsvægt: 220,0	Afgangsvægt: 440,0
Slagtekalv st.r. 0-6mdr.(220 kg)	Dybstrøelse (hele arealet)	8	0,94	Indgangsvægt: 40,0	Afgangsvægt: 220,0
St.r. avlstyre over 440 kg	Dybstrøelse (hele arealet)	1	0,56		
St.r. opdræt, 0-6mdr.	Dybstrøelse (hele arealet)	9	2,43	Indgangsalder: 0,0	Afgangsalder: 6,0
St.r. opdræt, 6-27mdr.	Dybstrøelse (hele arealet)	17	8,50	Indgangsalder: 6,0	Afgangsalder: 27,0

Samlet antal DE: 24,43

Antal DE nu:

Registreret produktion:		Dato for registrering:			
Dyreart	Staldtype	Antal dyr	Antal DE	Vægtgrænser/korrektion	
Ammeko ov. 600 kg uden opdr.	Dybstrøelse (hele arealet)	10	7,14		
Slagtekalv st.r. (220-440 kg)	Dybstrøelse (hele arealet)	3	0,93	Indgangsvægt: 241,3	Afgangsvægt: 506,0
Slagtekalv st.r. 0-6mdr.(220 kg)	Dybstrøelse (hele arealet)	3	0,42	Indgangsvægt: 42,8	Afgangsvægt: 241,3
St.r. årsopdr. 0-6mdr.	Dybstrøelse (hele arealet)	3	0,79	Indgangsalder: 0,9	Afgangsalder: 4,3
St.r. årsopdr. 6-27mdr.	Dybstrøelse (hele arealet)	12	6,60	Indgangsalder: 17,1	Afg.- /kælvningssalder 25,1

Samlet antal DE: 15,88

Tilsynskommentar

--	--

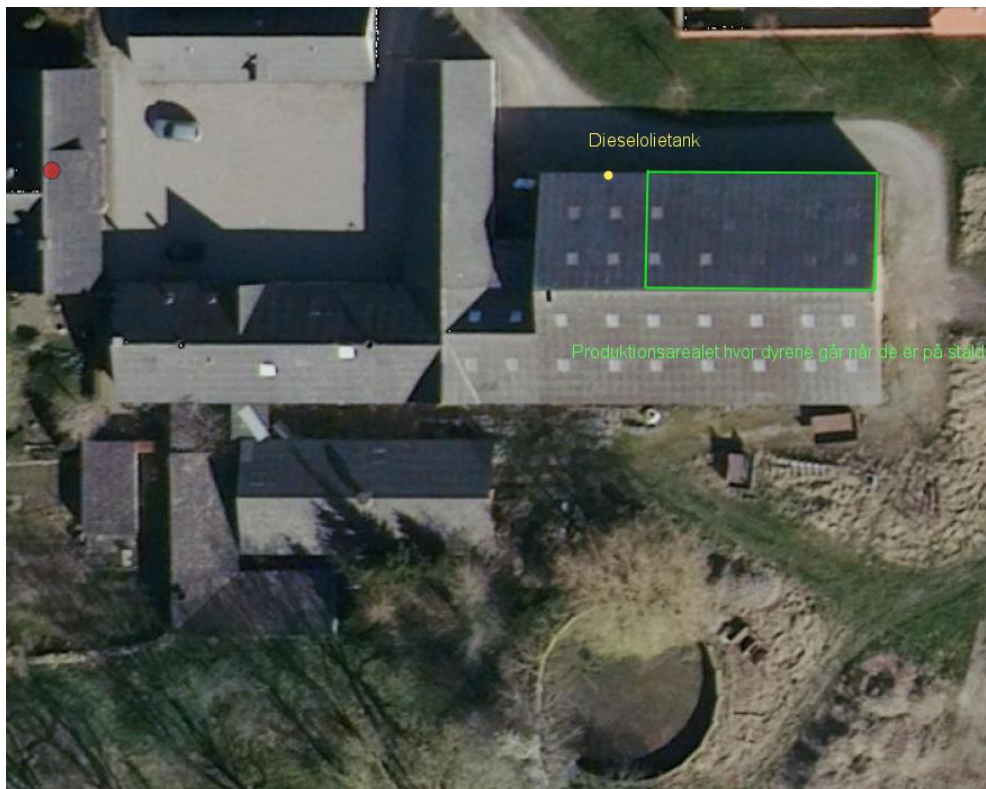

OPBEVARINGSANLÆG

Beholdere							
Nr.	Type	Byggedato	Kontrol dato	Areal (m ²)	Vol (m ³)	Interval 5/10	Bemærkning
	Ajlebeholder	01-01-1900		0	80		Benyttes ikke
	Gyllebeholder	01-01-1987	23-01-2007	155	620		Taget ud af drift
	Fortank til gyllebeholder	01-01-1987		0	15		Benyttes ikke
	Gyllekælder	01-01-1987		0	42		Benyttes ikke

Tilsynskommentar

	Der produceres ikke flydende husdyrgødning på ejendommen. Der er ingen opbevaring af fast husdyrgødning på ejendommen. Dybstrøelsen i stalden tømmes en gang årlig, hvor det bringes ud og nedbringes på omdriftsarealer.
--	---

Tilsynskommentar

	Der fodres med hø og halm. Besætningen er på græs hele sommerperioden.
--	--

GØDNING SOPBEVARINGSAFTALER

Aftaletype	Aftalepartner	Adresse	Fast gødn (m ³ pr. år)	Flyd. gødn (m ³ pr. år)	Gældende fra
Ikke relevant for ejendommen					

OPBEVARING PÅ MARK

	Ja	Nej
Er der markstak / ensilagestak?		x
Er der markmødding?		x

Tilsynskommentar

--	--	--

BORING

Vandforsyning: Privat alment vandværk? Fælles vandværk
Er der egen boring (placering på kort)? nej
Er der markboring (placering på kort)? nej

SKADEDYR

	Ja	Nej
Bekæmpes fluer (hvordan)?		x
Opbevares foder utilgængeligt for rotter?	x	
Er der en sikringsordning mod rotter?		x

Såfremt der konstateres tilhold af rotter, skal dette anmeldes til Syddjurs Kommune. Dette skal anmeldes elektronisk via kommunens hjemmeside (www.syddjurs.dk).

Tilsynskommentar

--	--

OPBEVARING OG BORTSKAFFELSE AF AFFALD

Affaldsfraktion	Id. nr.	Regler for opbevaring	Regler for bortskaffelse
Plast, papir mv.:	50.00 (papir) 52.00 (plast)	Ryddeligt, gerne i beholder	Genbrugsplads
Kanyler:	66.00	I hård plast eller glas.	Klinisk affald på genbrugsplads eller via Marius Pedersen. Bortskaffes min. 1 gang årligt.
Spildolie: (Oplag > 20L)	06.00	Uden risiko for forurening af jord og vandmiljø. Muligt at opsamle spild. Ingen afløb. Evt. spildbakker.	Maskinstation eller genbrugsplads mod kvittering
Kemikalier:	86.00	Uden risiko for forurening af jord og vandmiljø. Muligt at opsamle spild. Ingen afløb. Aflåst/ utilgængeligt. Evt. spildbakker.	Genbrugsplads mod kvittering
Medicin:	05.13	Aflåst / utilgængeligt	Farligt affald på genbrugsplads mod kvittering
Døde dyr:	87.00	Sikret mod ædselædere og forrådnelse, i afstand fra vej, i afstand fra levende dyr, gode tilkørselsforhold.	Inden for 24 timer eller på køl/frost

Affaldsfraktion	Id. nr.	Opbevaring	Bortskaffelse
Plast, papir mv.:	50.00 (papir) 52.00 (plast)		genbrugsstation
Kanyler:	66.00		Ingen kanyler

Spildolie: (Oplag > 20L)	06.00		Ingen maskiner hvor der skiftes olie
Kemikalier:	86.00		Ingen Kemikalier
Medicin:	05.13		Ingen medicin
Døde dyr:	87.00		Daka

Tilsynskommentar – affald

--	--

ERHVERVSMÆSSIGE OLITANKE

Fabr.år	Fabr.nr.	Klassifikation	Type nr.	Indhold	Størrelse	Placering	Sløjf. frist
1997		Tank	75258-01 sb.600-01	Mineralske olieprodukter (Olietankbekendtgørelsens §5, nr. 13)	1200	Over terræn, udendørs	

	Ja	Nej
Synligt hel vejen rundt (5 cm fra væg):	x	
Overfyldningsalarm:	x	
Underlag*: Plasttanke på flad bund skal ud over fast/stabilt underlag også stå på tæt underlag, fx plast-/gummimåtte. Endvidere er der afstandskrav og brandkrav, jf. Beredskabsstyrelsens vejledning af 17. sept. 2007	Står i samme bygning som dyreholdet på fast stabilt underlag	
Risiko for tilløb til afløb:		x
Tegn på slid/behov for tæthedsprøve:		x
Risiko for uheld/forurening ved påfyldning og tankning:		x

Tilsynskommentar

--	--

MILJØRISIKOVURDERING

Hvert år bliver der udført prioriterede tilsyn med landbrug, som har en høj risikoscore, da disse udgør en særlig miljørisiko. At et landbrug har en høj risikoscore, betyder ikke nødvendigvis, at bedriften ikke overholder miljøkravene. En bedrift kan f.eks. tildeles en høj risikoscore på baggrund af beliggenheden i forhold til vandløb eller på baggrund af husdyrbrugets størrelse.

A. Miljøledelse	1	EMAS/ISO	5
	3	Miljømål	
	5	Ingen	
B. Regel-efterlevelse Antal håndhævelser ved sidste tilsyn	1	0	1
	3	1	

	5	2 eller flere	
C. Oplagret gødning Fastmonteret pumpe, gyllebeholder u. låg, møddingsplads, markstak	1	Ingen	1
	3	1-2	
	5	3-4 af de nævnte	
D. Størrelse	1	Højest 75 DE eller § 16 b < 750 kg N/år:	1
	3	75-250 DE eller § 16 b > 750 kg N/år	
	5	over 250 DE eller § 16 a > 3500 kg N/år	
E. Sårbarhed	1	> 200 meter fra åbne vandløb	5
		> 1000 meter fra kat. 1-natur (Natura 2000) eller kat. 2-natur (heder og overdrev)	
		Ikke i nitratfølsomt indvindingsområde/område omfattet af indsatsplan for drikkevand	
		>100 meter fra nabobeboelser	
	3	100-200 meter fra åbne vandløb	
		300-1000 meter fra kat. 1-natur (Natura 2000) eller kat. 2-natur (heder og overdrev)	
		50-100 meter til nabo	
	5	< 100 meter fra åbne vandløb	
		< 300 meter fra kat. 1-natur (Natura 2000) eller kat. 2-natur (heder og overdrev)	
		I nitratfølsomt indvindingsområde/område omfattet af indsatsplan for drikkevand	
		x < 50 meter fra nabobeboelser	
	Samlet score		
Dato for vurdering			9.6.2021