

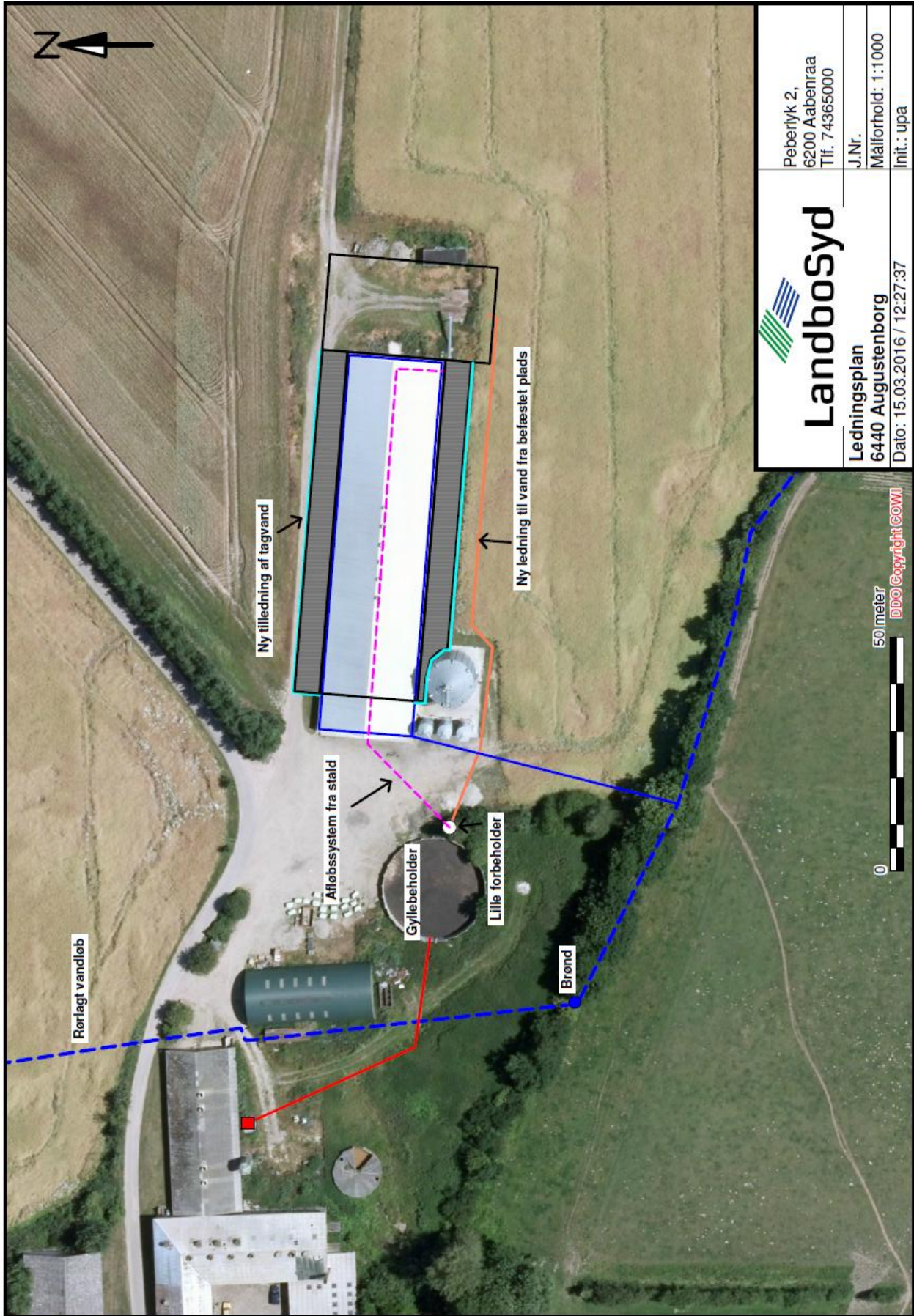

# Bilag 3





# Bilag 4





Beredskabsplan (Sønderborg kommune)

## Beredskabsplan for Bygaden 42, 6440 Augustenborg

### Indholdsfortegnelse:

TELEFONNUMRE .....	8
BRAND- OG EVAKUERINGSINSTRUKS .....	9
OVERLØB AF GYLLE .....	10
KEMIKALIE- OG OLIESPILD .....	11
STOPHANER / HOVEDAFBRYDERE .....	12
STRØMSVIGT .....	13
TRANSPORT AF BEKÆMPELSESMIDLER.....	14
BILAG A Kort over ejendommen .....	15
BILAG B Kort over udløbspunkter fra dræn til vandløb.....	16

D. 15/3-2016

Denne beredskabsplan er udarbejdet som en del af ejendommens miljøgodkendelse med det formål at stoppe og begrænse evt. uheld med konsekvenser for det omgivne miljø.

Planens indhold skal være kendt af gårdens ansatte mm. og udleveres til evt. indsatsleder/miljømyndighed i forbindelse med uheld, forureninger, brand ol.

Beredskabsplanen revideres/kontrolleres mindst 1 gang om året og skal være let tilgængelig og synlig. Beredskabsplanen findes i en mappe på kontoret i stuehuset.

Kopi af beredskabsplanen findes i en mappe på kontoret i eksisterende hønsestald.

Kort materiale.

Bagerst er der et oversigtskort over ejendommen mm. med angivelse af:

- Mark- og drikkevandsboringer/brønde
- Kemikalielager
- Dieseltank og olietank
- Drænbrønde / regnvandsbrønd / afløb
- Udløbspunkter til vandløb / jord
- Slukningsmateriel
- Afbrydere til diverse pumper, anlæg, strømafbryder m.v.
- Flugtveje

Husk

Ved store uheld ring altid 1-1-2, ved mindre uheld ring altid til miljømyndighederne. Er man i tvivl ring 1-1-2.

Efter brand tag kontakt til miljømyndighederne med hensyn til genopbygning af stald mv.

## TELEFONNUMRE

Der er ingen fast telefon i forbindelse med fjerkræstalden. Medarbejder kan træffes på 2044 8863 (Christen Ernst Christensen) og ejer kan træffes på 2127 1427.

Miljømyndighed	kontaktes på telefon 8872 6400 (mandag - torsdag kl. 10.00 - 17.00, fredag kl. 10.00 – 15.00)
Falck	kontaktes på telefon 7010 2030 dag eller nat
Brandvæsen	kontaktes på telefon 112 dag og nat
Lægevagt	kontaktes på telefon 7011 0707 kl. 16.00 - 08.00 og lørdag, søn- og helligdage hele døgnet
Tandlægevagt	kontaktes på telefon 6541 4551 fra kl. 9.00 – 12.00 på lørdage, søndage og helligdage
Landbocenteret	kontaktes på telefon 74 36 50 00
Dyrlæge	kontaktes på telefon 7447 2300, Alsia Dyrehospital Als Dyrlæger I/S
Foderstofforretning	kontaktes på telefon 3368 3000, DLG
Elektriker	kontaktes på telefon 7445 8415, El-Hjørnet i Centrum A/S
VVS	kontaktes på telefon 7441 5360, Egebjerggaard Smedie & VVS A/S
Ventilationsfirma	kontaktes på telefon 7217 5555, Skov A/S



# BRAND- OG EVAKUERINGSINSTRUKS

Ved brand der ikke kan slukkes ved egen hjælp.

Tilkald brandvæsenet – RING 112 – oplys:

Navn, adressen og telefonnummer der ringes fra.

Hvad er der sket og at det er en gårdbrand.

Er der tilskadekomne – hvor mange?

Er dyrene kommet ud – art og antal der evt. er fanget.

Kontakt Christen Ernst Christensen på tlf. 2044 8863.

Iværksæt rednings- og slukningsarbejde hvis det er muligt og forsvarligt, herunder fjernelse og evakuering af dyr, olie, trykflasker, gødning og kemikalier.

Placering af slukningsmateriel er angivet på oversigtskort.

Hvis det ikke er muligt at slukke branden – forsøg at begrænse den ved lukning af døre og vinduer.

Modtag brandvæsenet og udlevér denne mappe sammen med kortmaterialet.

Oplys endvidere:

Evt. tilskadekomne eller dyr der ikke er reddet i sikkerhed.

Hvor det brænder.

Brandens omfang.

Hvor der er adgangsveje.

På ejendommen findes der følgende materiel, som evt. kan afhjælpe situationen:

Pulverslukker og CO<sub>2</sub>-slukker i fjerkræstalden ved oliefyret.

Se vedlagte kortbilag hvoraf placeringen fremgår.

# OVERLØB AF GYLLE INSTRUKS

Ved større overløb af gylle eller ved brud på gylletanken – RING 112

Oplys:

Navn, adressen og telefonnummer, der ringes fra.

Hvad der er sket og hvor meget der er løbet ud.

Om der er risiko for forurening af vandløb eller drikkevandsboring.

Ved mindre spild kontaktes kun miljømyndighederne.

Kontakt Christen Ernst Christensen på tlf. 2044 8863.

Kontakt miljømyndighederne på tlf. 8872 6400

Forsøg opdamning for at undgå at gylle løber til samle- og drænbrønd placeret i læhegnet, ca. 35 m sydvest for gyllebeholderen på 1500 kbm. Derudover kan der fyldes sand i drænbrønden placeret mellem svinestalden på Bygaden 40's nordøstlige hjørne og vejen Bygaden. Alternativt kan den rørlagte drænledning graves over (se vedlagt kort).

Opdamningen kan evt. foretages med jord, halmballer ol. afhængig af mængden af gylle. Er gyllen løbet til dræn skal den rørlagte drænledning graves over, så det ikke ender i søen (se vedlagte kort).

Der er ingen dambrug i tilknytning til vandløbsstrækningen nedstrøms.

Modtag brandvæsenet/miljømyndighederne og udlever denne mappe sammen med kortmaterialet.

På ejendommen findes der følgende materiel, som evt. kan anvendes for at afhjælpe situationen:

Rendegraver (står på Bygaden 40)

Halmballer (står på Bygaden 40)



# KEMIKALIE- OG OLIESPILD INSTRUKS

Ved større overløb af mælk, kemikalier og olie – RING 112

Oplys:

Navn, adressen og telefonnummer, der ringes fra.

Hvad der er sket, hvad og hvor meget der er løbet ud.

Om der er risiko for forurening af vandløb eller drikkevandsboring.

Ved mindre spild kontaktes kun miljømyndighederne.

Kontakt Christen Ernst Christensen på tlf. 2044 8863.

Kontakt miljømyndighederne på tlf. 8872 6400.

Forsøg opdæmning for at undgå, at væsker spredes over et større område og iværksæt opsugning. Opdæmningen kan evt. foretages med jord, halmballer ol. afhængigt af mængden og art. Er olie f.eks. løbet til dræn skal den rørlagte drænledning graves over, så det ikke ender i søen (se vedlagte kort).

Der er ingen dambrug i tilknytning til vandløbsstrækningen nedstrøms.

Modtag brandvæsenet/miljømyndighederne og udlever denne mappe sammen med kortmaterialet.

På ejendommen findes der følgende materiel, som evt. kan anvendes for at afhjælpe situationen:

Rendegraver (står på Bygaden 40)

Halmballer (står på Bygaden 40)

Savsmuld (står i pakkeriet)

## **STOPHANER / HOVEDAFBRYDERE**

Afbrydere til diverse pumper, anlæg, strømafbryder mv. fremgår af kortbilaget.

### Vand:

Stophane sidder ved oliefyret i kontoret i stalden.

### Elektricitet:

Hovedafbryderen og eltavlen sidder ved indgangen til fjerkræstalden

Der bruges automatsikringer og amperesikringer.

Nye amperesikringer opbevares ved eltavlen.



# **STRØMSVIGT INSTRUKS**

Vurdér om dyr vil lide under træk fra nødopluk eller varme.

Tjek alle stalde og se, om nødoplukket er åben.

Begræns trækgener og varmeudvikling (overbrusning).

Kontroller, at der ikke sker forurening som følge af manglende strøm til pumper ol.

Ved strømsvigt på over 2 timer, ring til Sydenergi og forhør om varigheden af udfaldet.

Telefon nr. 7011 5000.

Lån eventuelt nødstrømsgeneratoren af naboen (står i maskinhuset Bygaden 40).

# TRANSPORT AF BEKÆMPELSESMIDLER

## INSTRUKS

Sørg for sikker transport af kemikalier til ejendommen og mellem ejendom og marker.

Bekæmpelsesmidler skal under transport være sikret mod stød og uheld. En lukket tæt plastkasse (f.eks. en køleboks) er velegnet.

Medbring en spand/sæk med fint savsmuld til opugning af spildt middel samt en skovl og f.eks. plasticposer/plastspand til en hurtig indsats. Uanset koncentrationen kan et spild på mindre end ca. 2 liter med en hurtig indsats fjernes fra jorden.

Medbring altid en mobiltelefon, således at det er muligt hurtigt at tilkalde hjælp ved uheld.

Hvor der arbejdes med bekæmpelsesmidler, skal der være førstehjælpsudstyr og øjenskyllmiddel til rådighed.

Meget giftige og giftige bekæmpelsesmidler skal overalt opbevares forsvarligt under lås. Øvrige bekæmpelsesmidler skal opbevares forsvarligt. For alle midler gælder, at de opbevares utilgængeligt for børn og ikke sammen med eller i nærheden af levnedsmidler, foderstoffer m.v.

Derudover gælder følgende:

- Kemikalierummet skal være godt ventileret, tørt og frostfrit med god belysning.
- Der skal findes et sugende materiale f.eks. savsmuld til opsamling af spild.
- Døre skal være forsynet med en støbt kant, der kan tilbageholde eventuelt spild.
- Gulve skal være tætte og uden afløb.



# BILAG A Kort over ejendommen

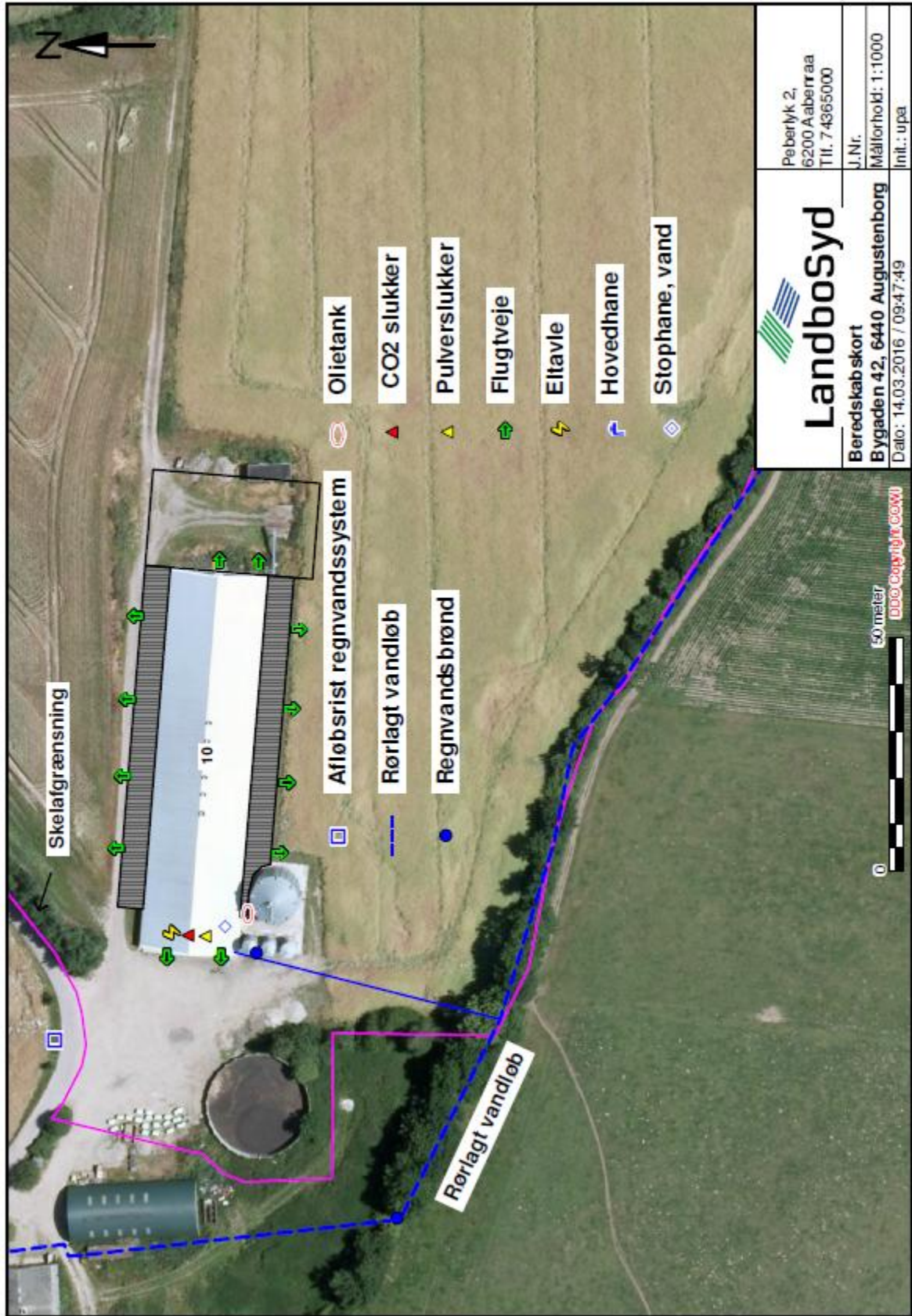

 <b>Landbosyd</b>	Peberlyk 2, 6200 Aabenraa Tlf. 7 4365000
	J.Nr. Målforshold: 1:1000 Init.: upa
Beredskabskort Bygaden 42, 6440 Augustenborg Dato: 14.03.2016 / 09:47:49	



## BILAG B Kort over udløbspunkter fra dræn til vandløb

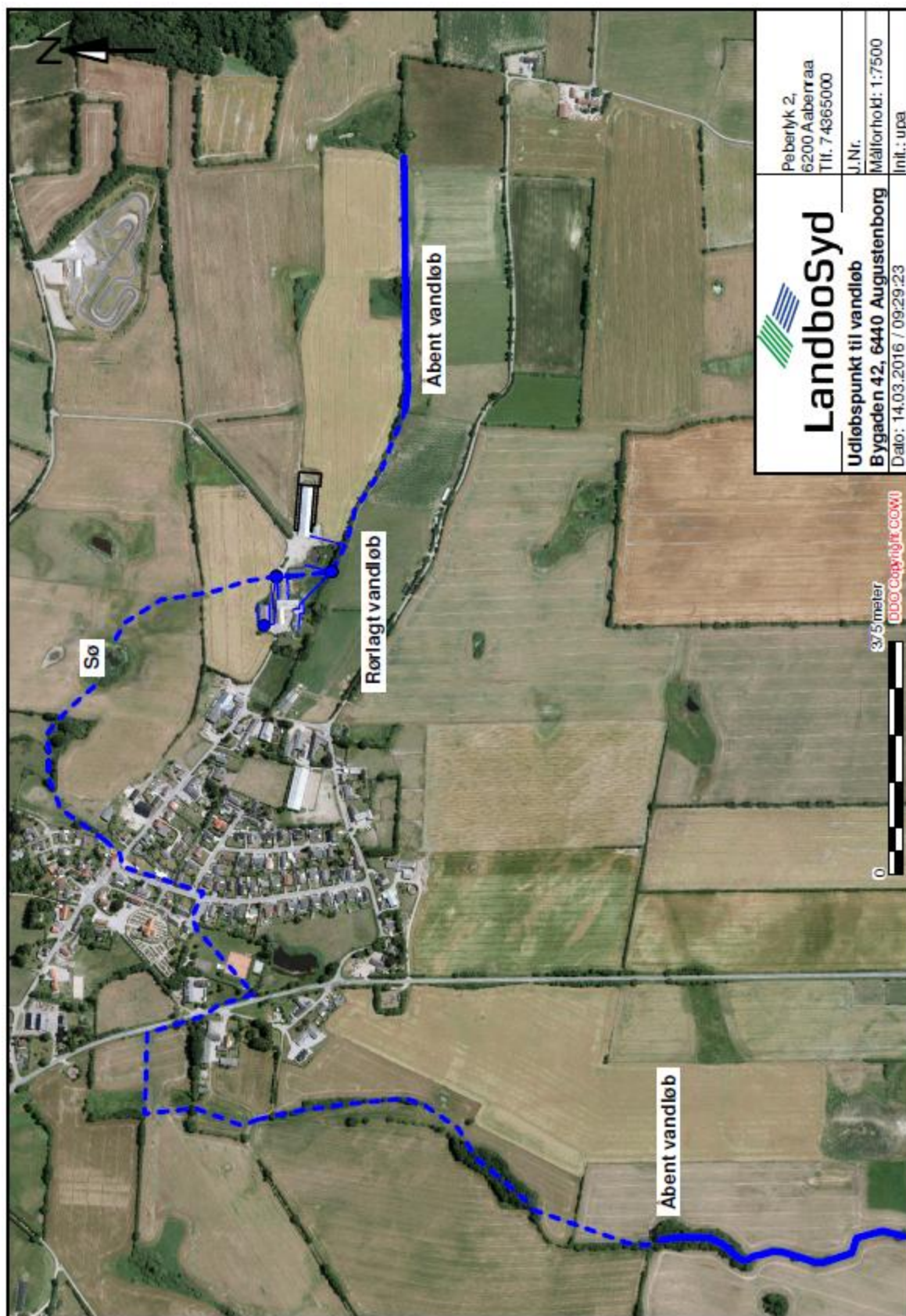



# Bilag 7

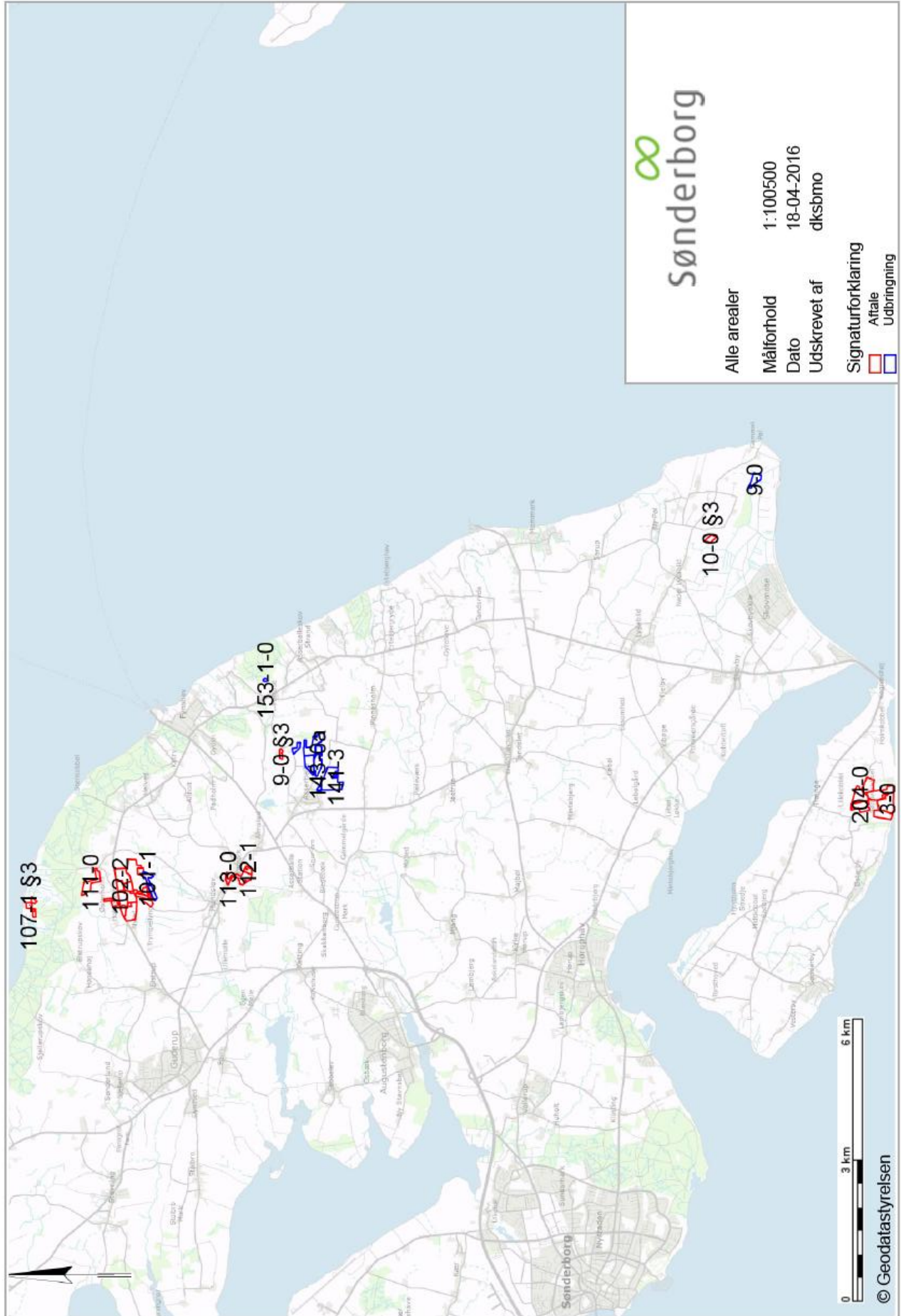

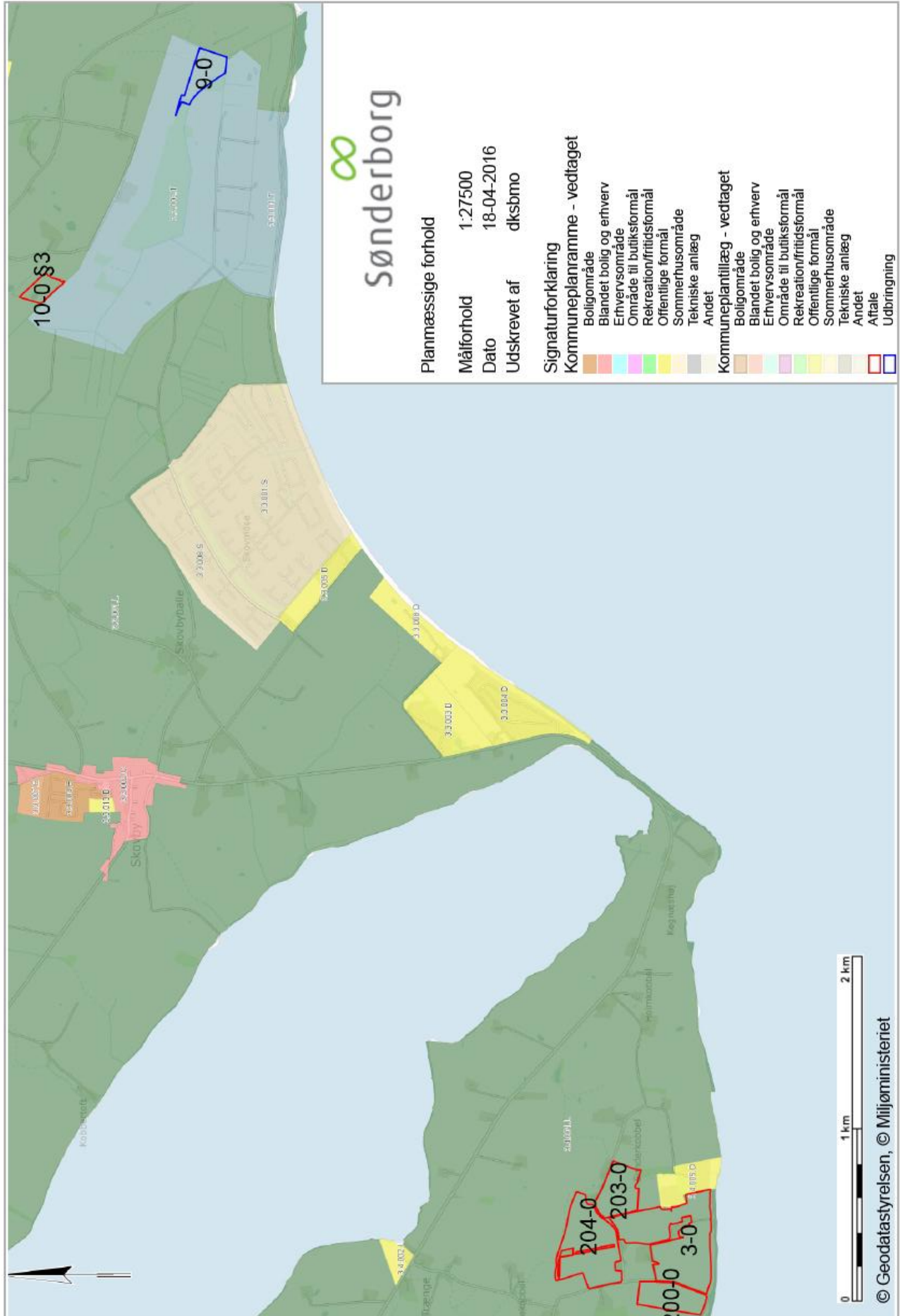

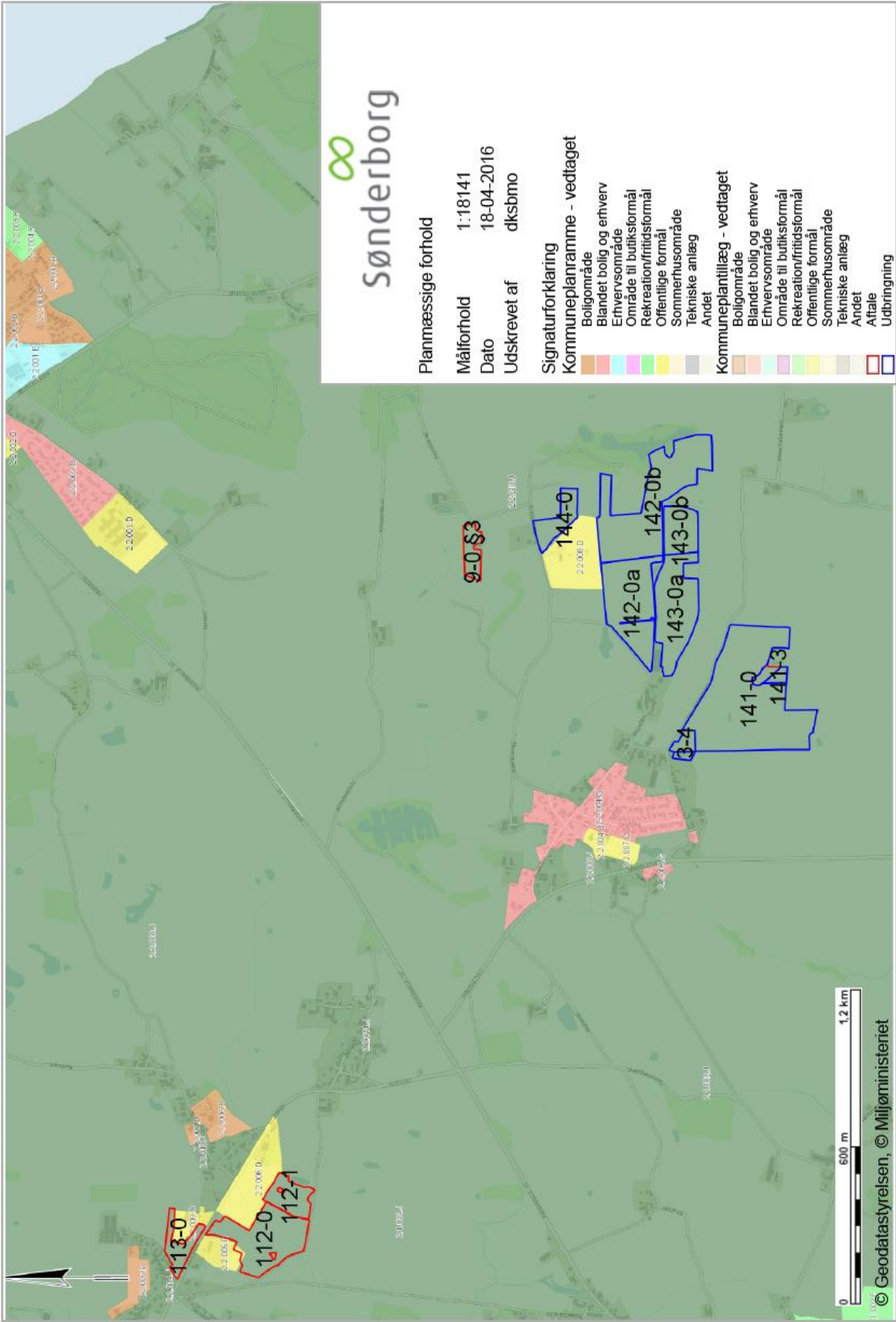

# Sønderborg

Planmæssige forhold

Målforhold 1:18141

Dato 18-04-2016

Udskrevet af dksbmo

Signaturforklaring

Kommuneplanramme - vedtaget

- Boligområde
- Blandet bolig og erhverv
- Erhvervsområde
- Område til butikformål
- Rekreation/fritidsformål
- Offentlige formål
- Sommerhusområde
- Tekniske anlæg
- Andet

Kommuneplanramme - vedtaget

- Boligområde
- Blandet bolig og erhverv
- Erhvervsområde
- Område til butikformål
- Rekreation/fritidsformål
- Offentlige formål
- Sommerhusområde
- Tekniske anlæg
- Andet
- Aftale
- Udbringning



© Geodatastyrelsen, © Miljøministeriet



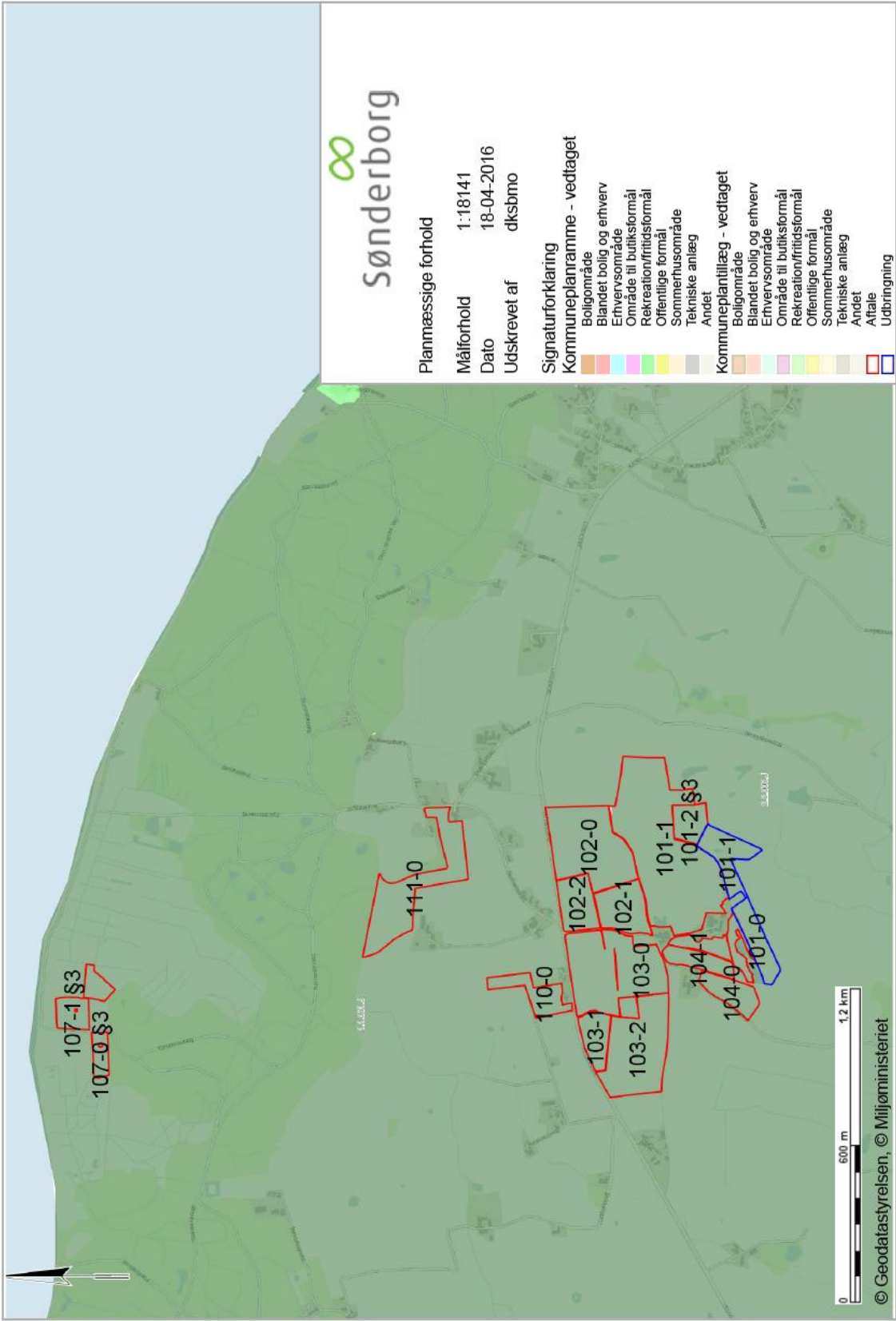

# Sønderborg

Planmæssige forhold

Målforshold 1:18141

Dato 18-04-2016

Udskrevet af dksbmo

Signaturforklaring

Kommuneplanramme - vedtaget

- Boligområde
- Blandet bolig og erhverv
- Erhvervsområde
- Område til butikksformål
- Rekreativ/fritidsformål
- Offentlige formål
- Sommerhusområde
- Tekniske anlæg
- Andet

Kommuneplanligning - vedtaget

- Boligområde
- Blandet bolig og erhverv
- Erhvervsområde
- Område til butikksformål
- Rekreativ/fritidsformål
- Offentlige formål
- Sommerhusområde
- Tekniske anlæg
- Andet
- Aftale
- Udbringning



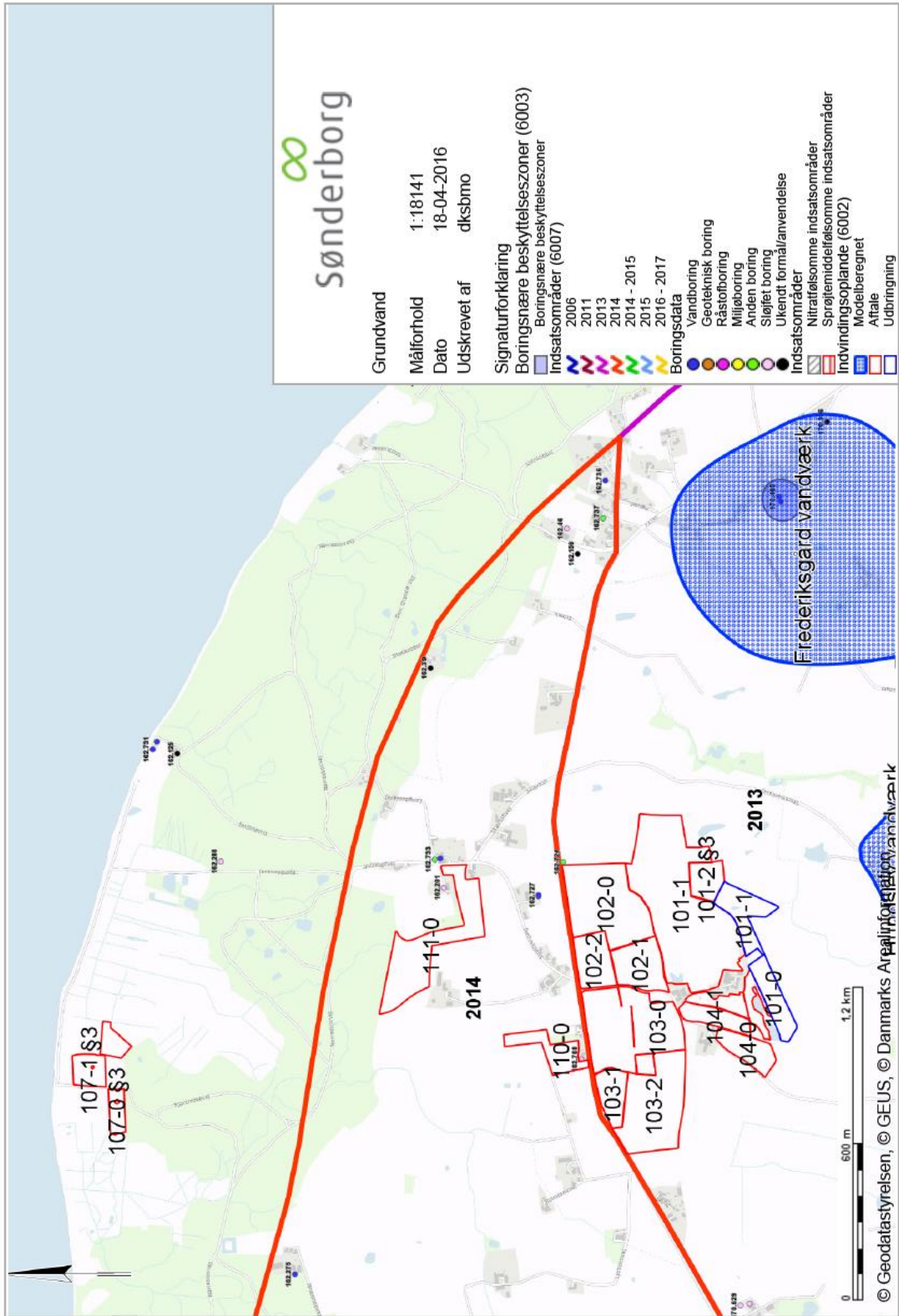



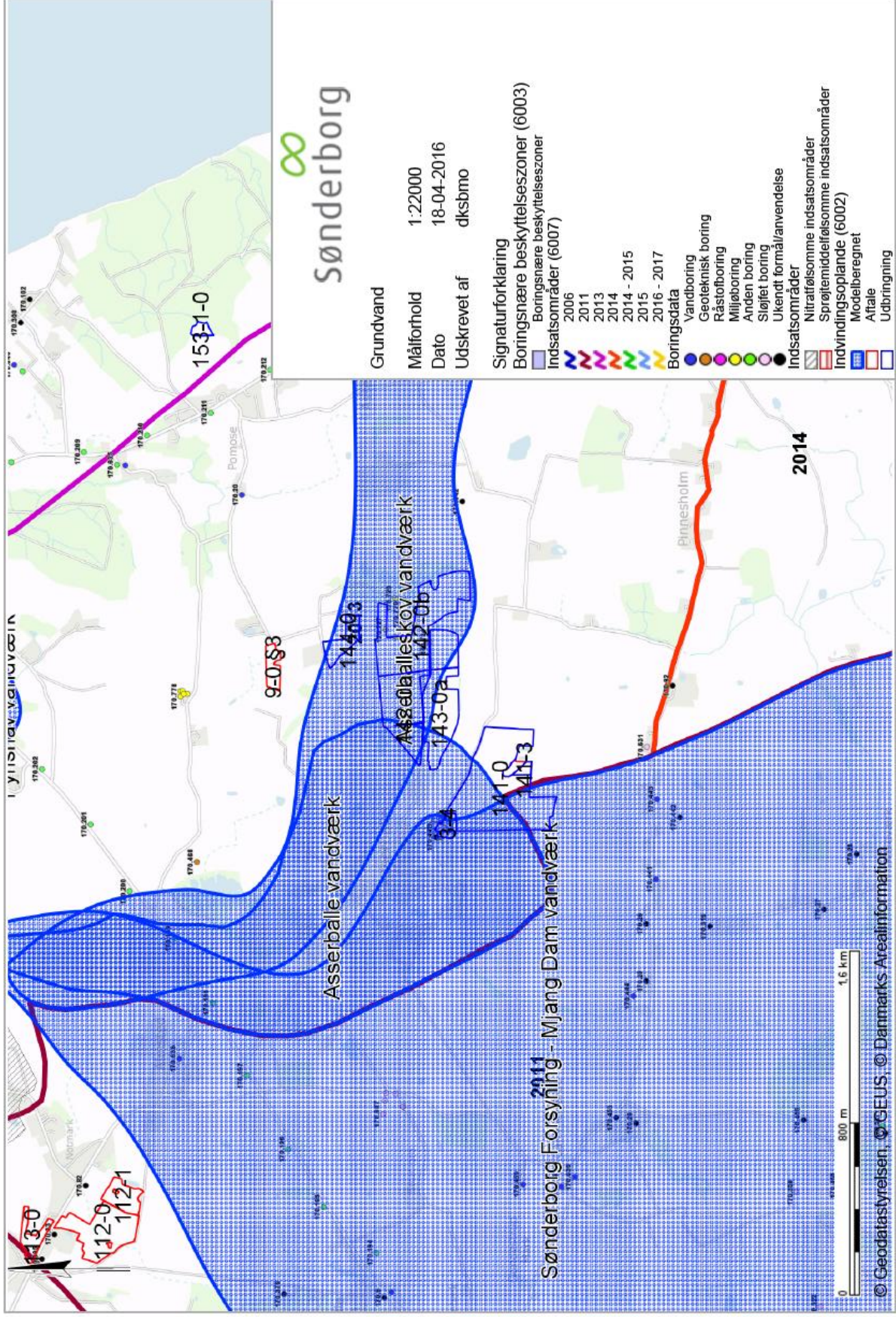

# Sønderborg

Grundvand  
 Målforhold 1:22000  
 Dato 18-04-2016  
 Udskrevet af dksbmo

- Signaturforklaring**
- Boringsnære beskyttelseszoner (6003)
  - Boringsnære beskyttelseszoner
  - Indsatsområder (6007)
    - 2006
    - 2011
    - 2013
    - 2014
    - 2014 - 2015
    - 2015
    - 2016 - 2017
  - Boringsdata
    - Vandboring
    - Geoteknisk boring
    - Råstofboring
    - Miljøboring
    - Anden boring
    - Sløjfet boring
    - Ukendt formål/ anvendelse
  - Indsatsområder
    - Nitrattilfølsomme indsatsområder
    - Sprøjtmedeltilfølsomme indsatsområder
  - Indvindingsplan (6002)
    - Modelberegnet
    - Aftale
    - Udbringning

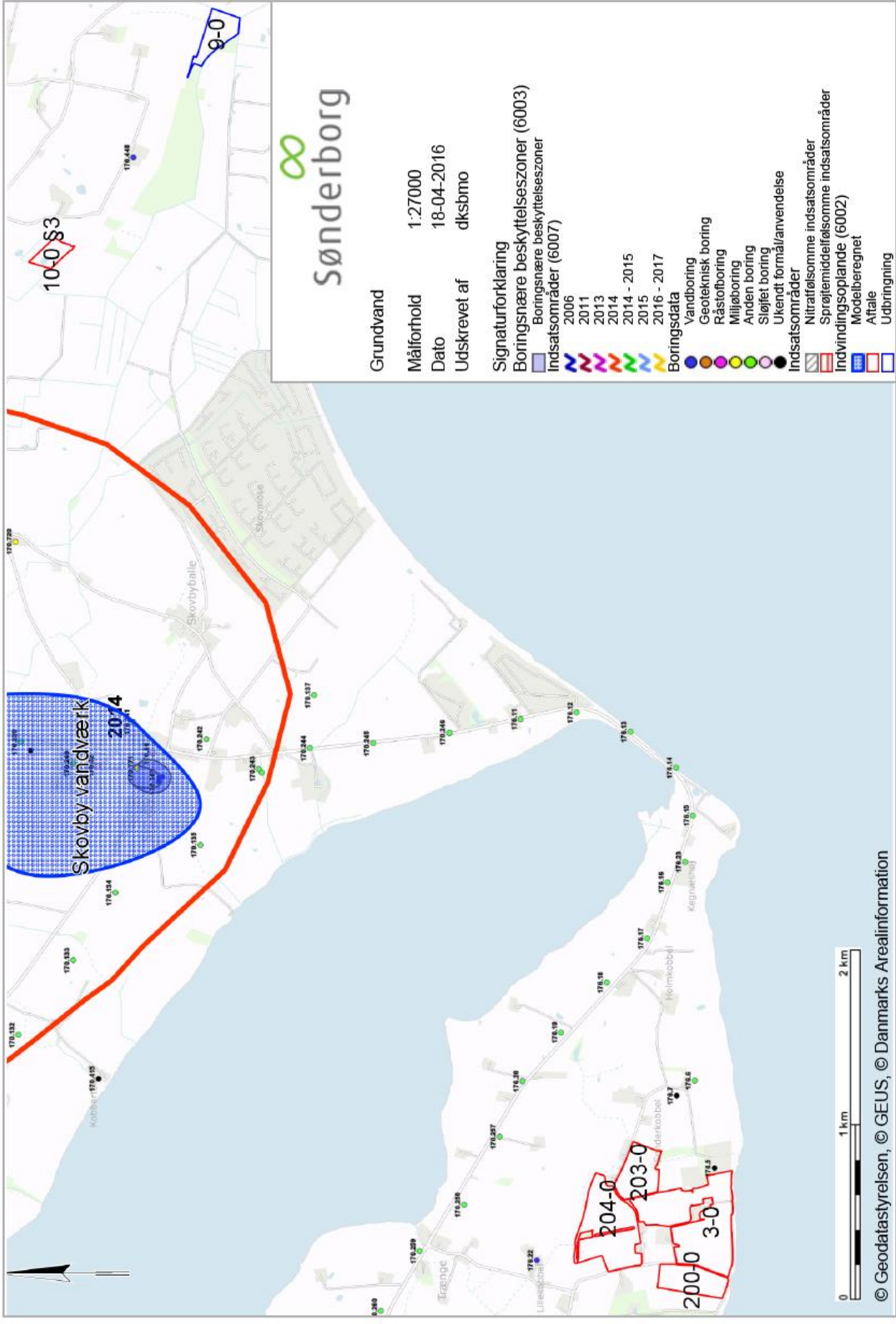

# Sønderborg

Grundvand  
 Målforshold 1:27000  
 Dato 18-04-2016  
 Udskevet af dksbmo

Signaturforklaring  
 Boringsnære beskyttelseszoner (6003)  
 Boringsnære beskyttelseszoner  
 Indsatsområder (6007)

- 2006
  - 2011
  - 2013
  - 2014
  - 2014 - 2015
  - 2015
  - 2016 - 2017
- Boringsdata
- Vandboring
  - Geoteknisk boring
  - Råstofboring
  - Miljøboring
  - Anden boring
  - Sløjfet boring
  - Ukendt formål/anvendelse
  - Indsatsområder
  - Nitrattfølsomme indsatsområder
  - Sprøjtmiddeftfølsomme indsatsområder
  - Indvindingsoplande (6002)
  - Modelberegnet
  - Aftale
  - Udbringning



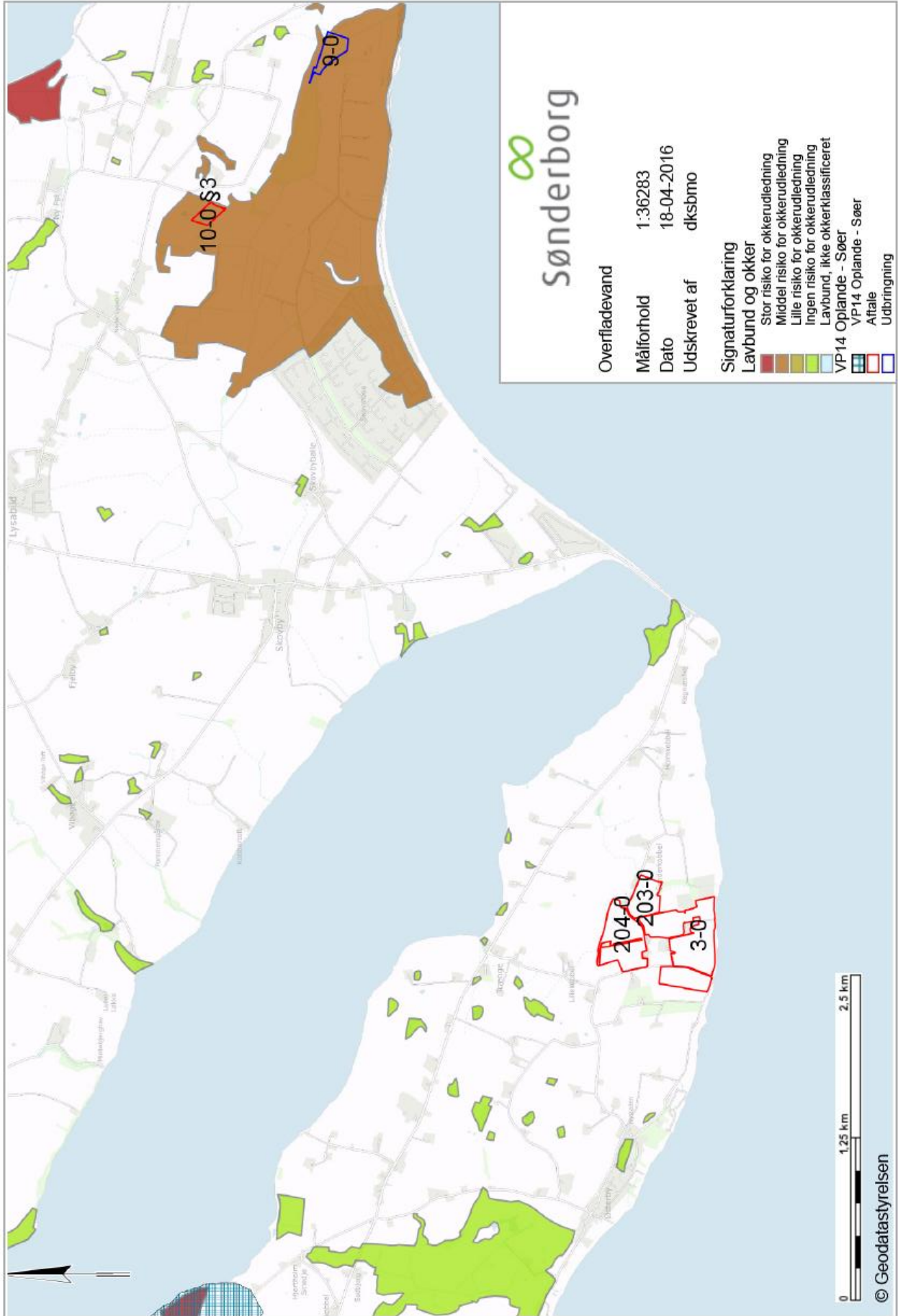



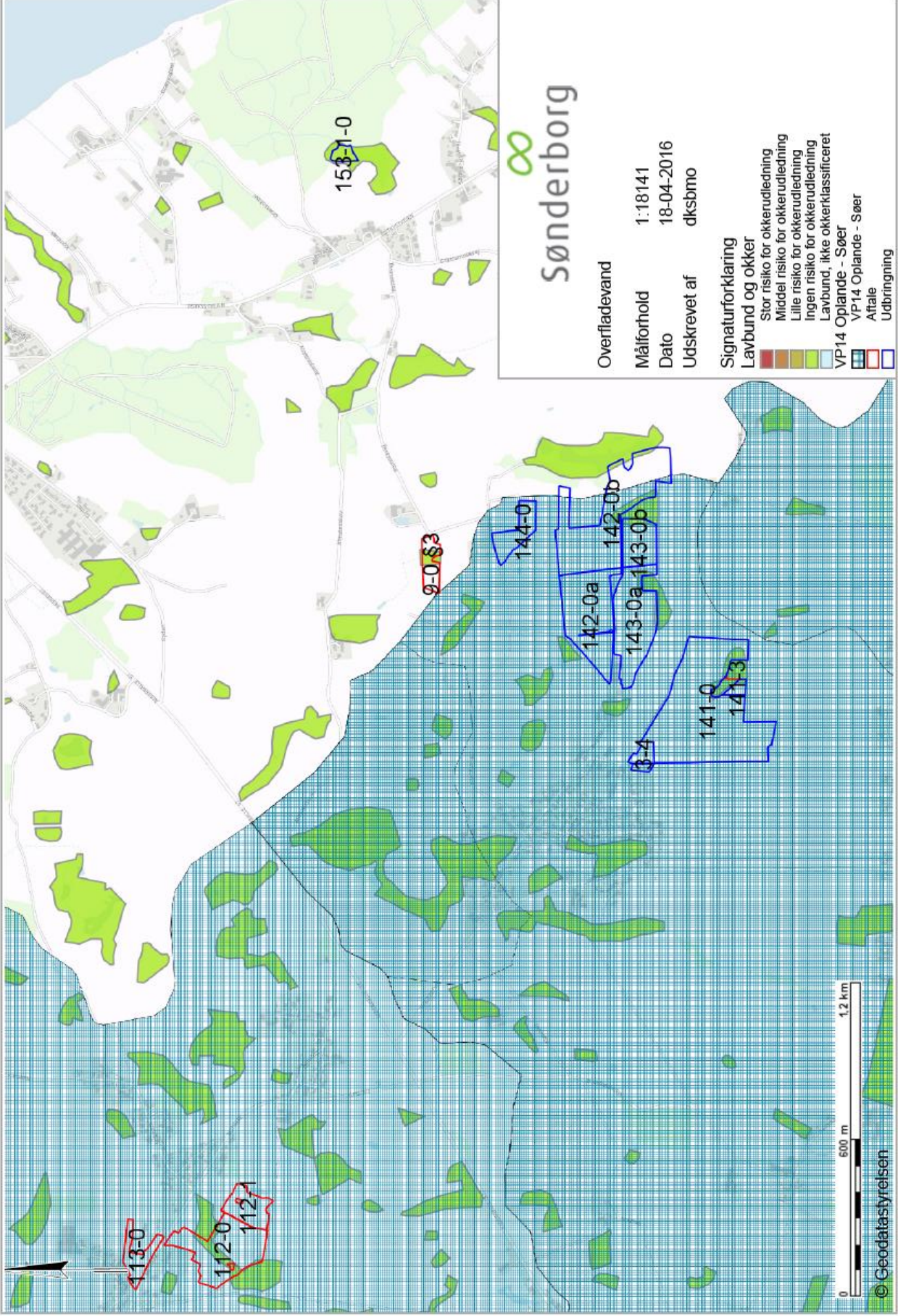





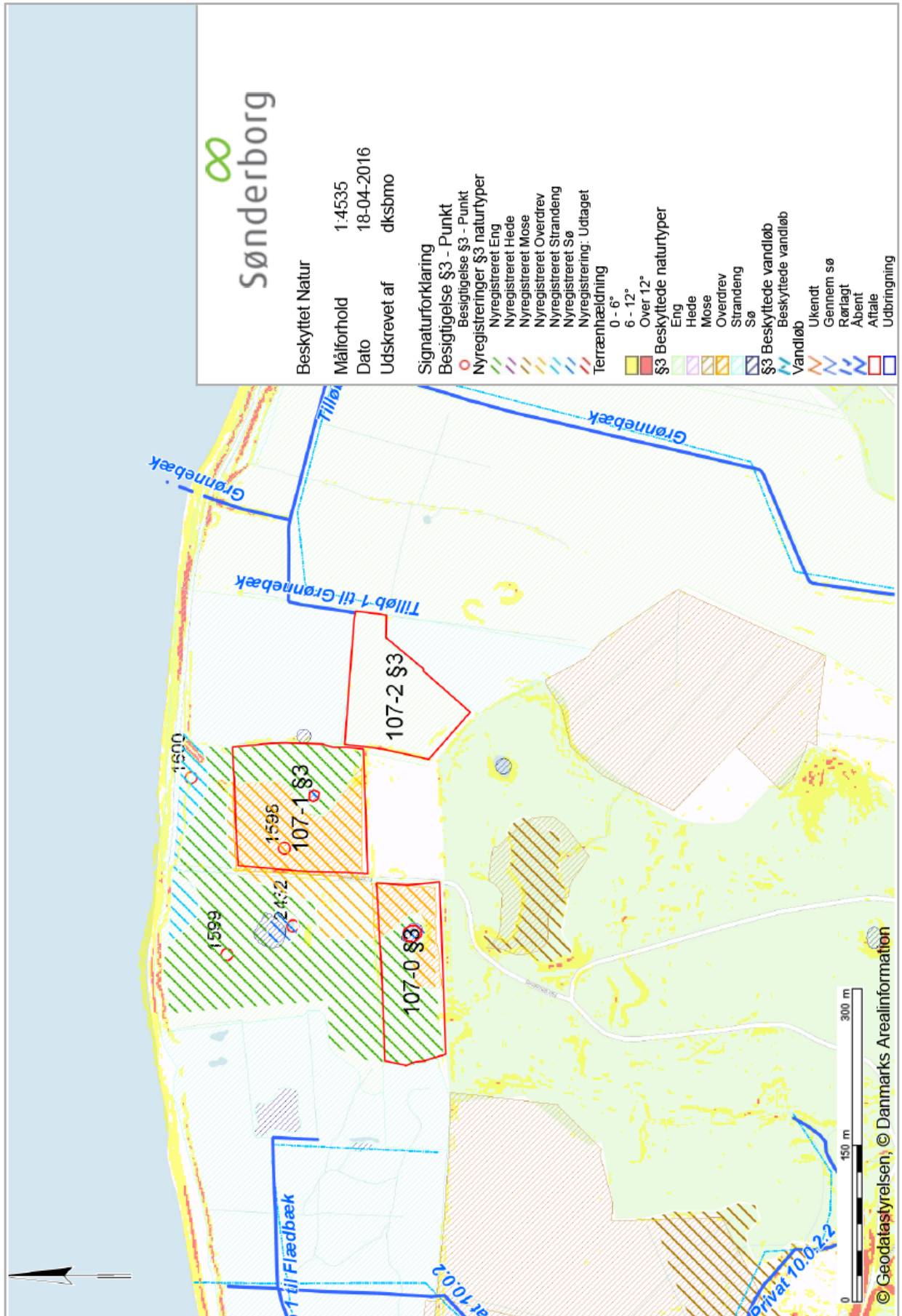



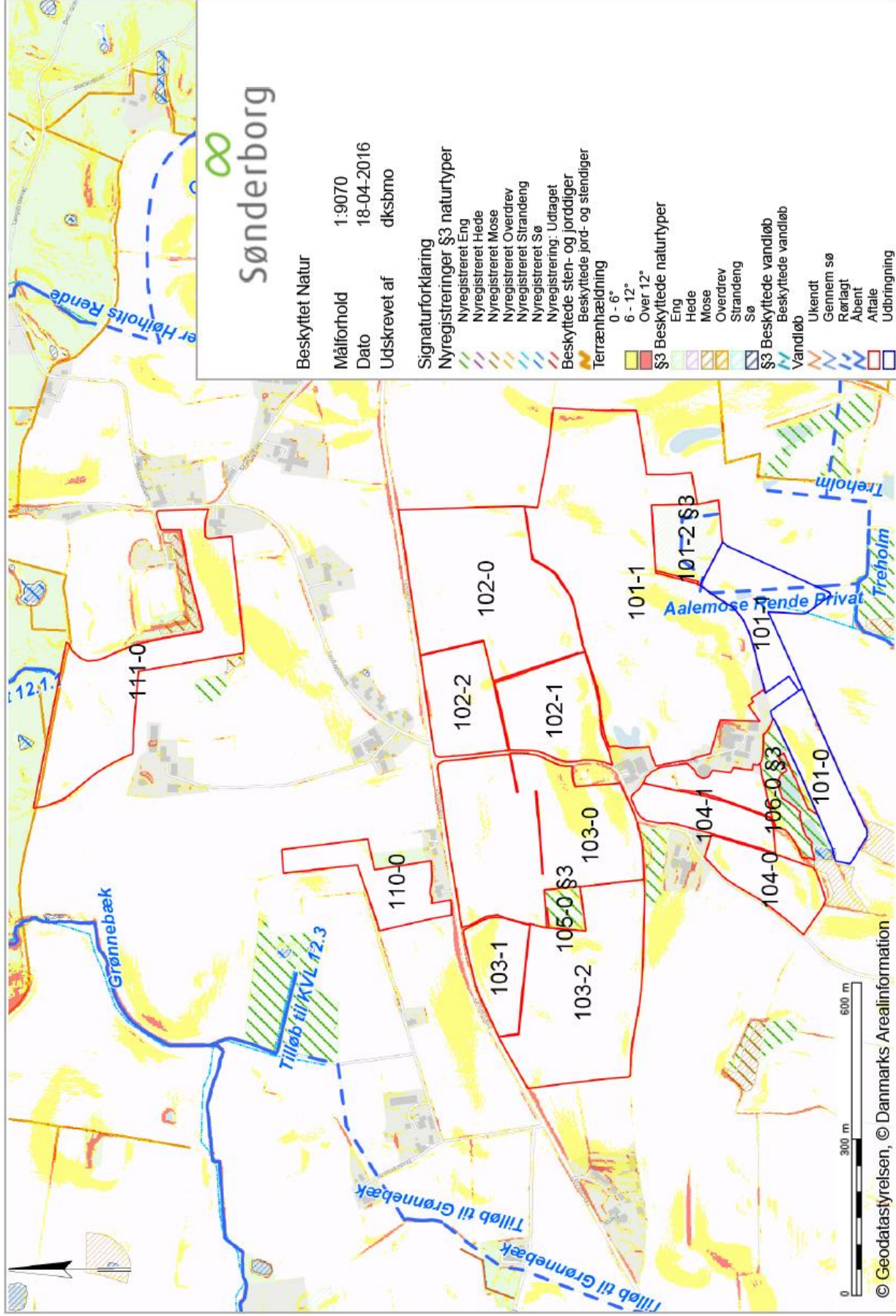

# Sønderborg

Beskyttet Natur  
 Målforshold 1:9070  
 Dato 18-04-2016  
 Udskevet af dksbmo

Signaturforklaring  
 Nyregistrering §3 naturtyper  
 Nyregistreret Eng  
 Nyregistreret Hede  
 Nyregistreret Mose  
 Nyregistreret Overdrev  
 Nyregistreret Strandeng  
 Nyregistreret Sø  
 Nyregistrering: Udtaget  
 Beskyttede sten- og jorddiger  
 Beskyttede jord- og stendiger  
 Terrænhældning  
 0 - 6°  
 6 - 12°  
 Over 12°

§3 Beskyttede naturtyper  
 Eng  
 Hede  
 Mose  
 Overdrev  
 Strandeng  
 Sø  
 §3 Beskyttede vandløb  
 Beskyttede vandløb  
 Vandløb  
 Ukendt  
 Gennem sø  
 Rørlagt  
 Åbent  
 Aftale  
 Udbringning



© Geodatastyrelsen, © Danmarks Arealinformation



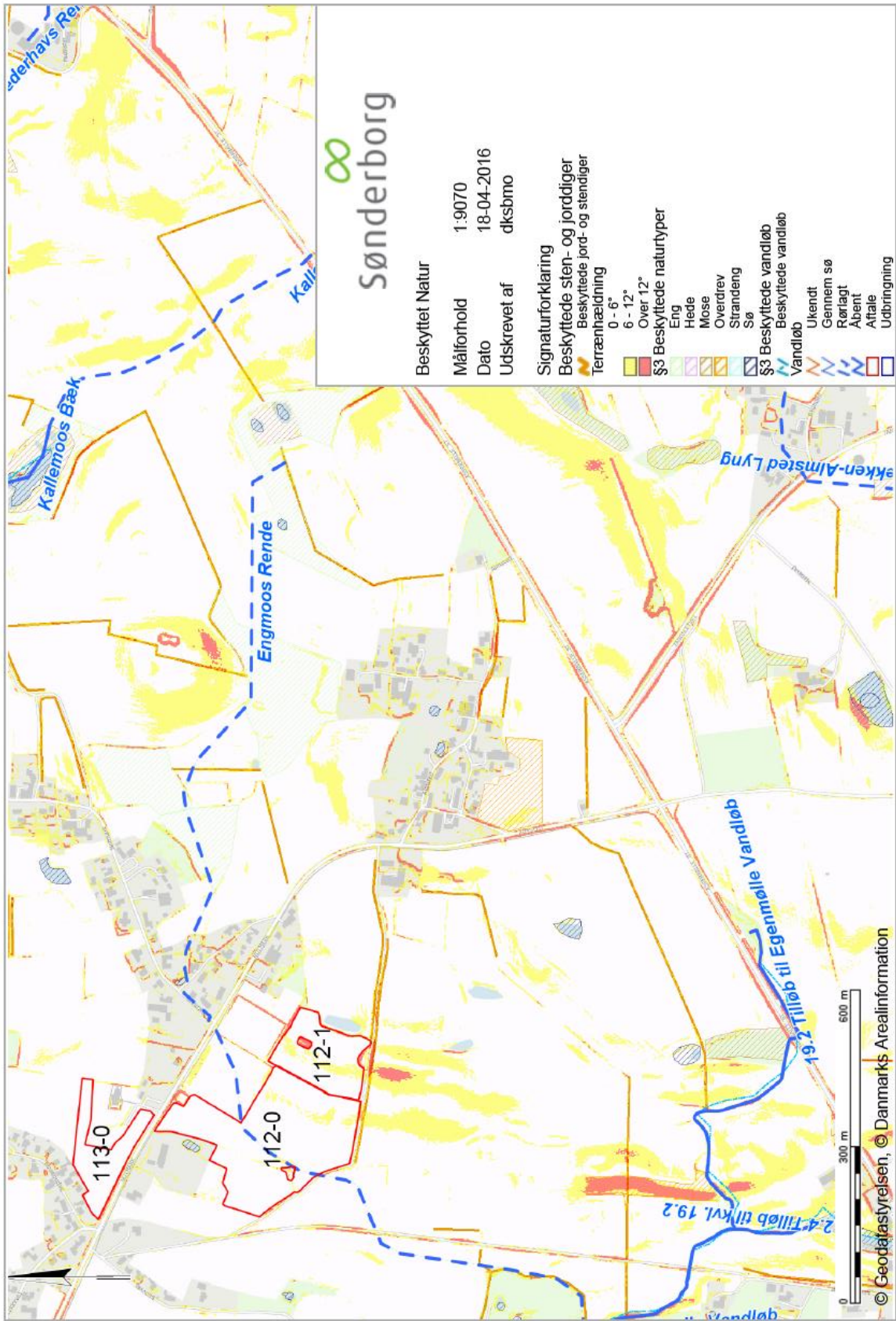

# Sønderborg

Beskyttet Natur

Målforshold 1:9070  
 Dato 18-04-2016  
 Udskrivet af dksbrno

Signaturforklaring

Beskyttede sten- og jorddiger  
 Beskyttede jord- og stendiger  
 Terrænhældning

- 0 - 6°
- 6 - 12°
- Over 12°
- §3 Beskyttede naturtyper
- Eng
- Hejde
- Mose
- Overdrev
- Strandeng
- Sø
- §3 Beskyttede vandløb
- Beskyttede vandløb
- Vandløb
- Ukendt
- Gennem sø
- Rørigt
- Åbent
- Aftale
- Udbrygning

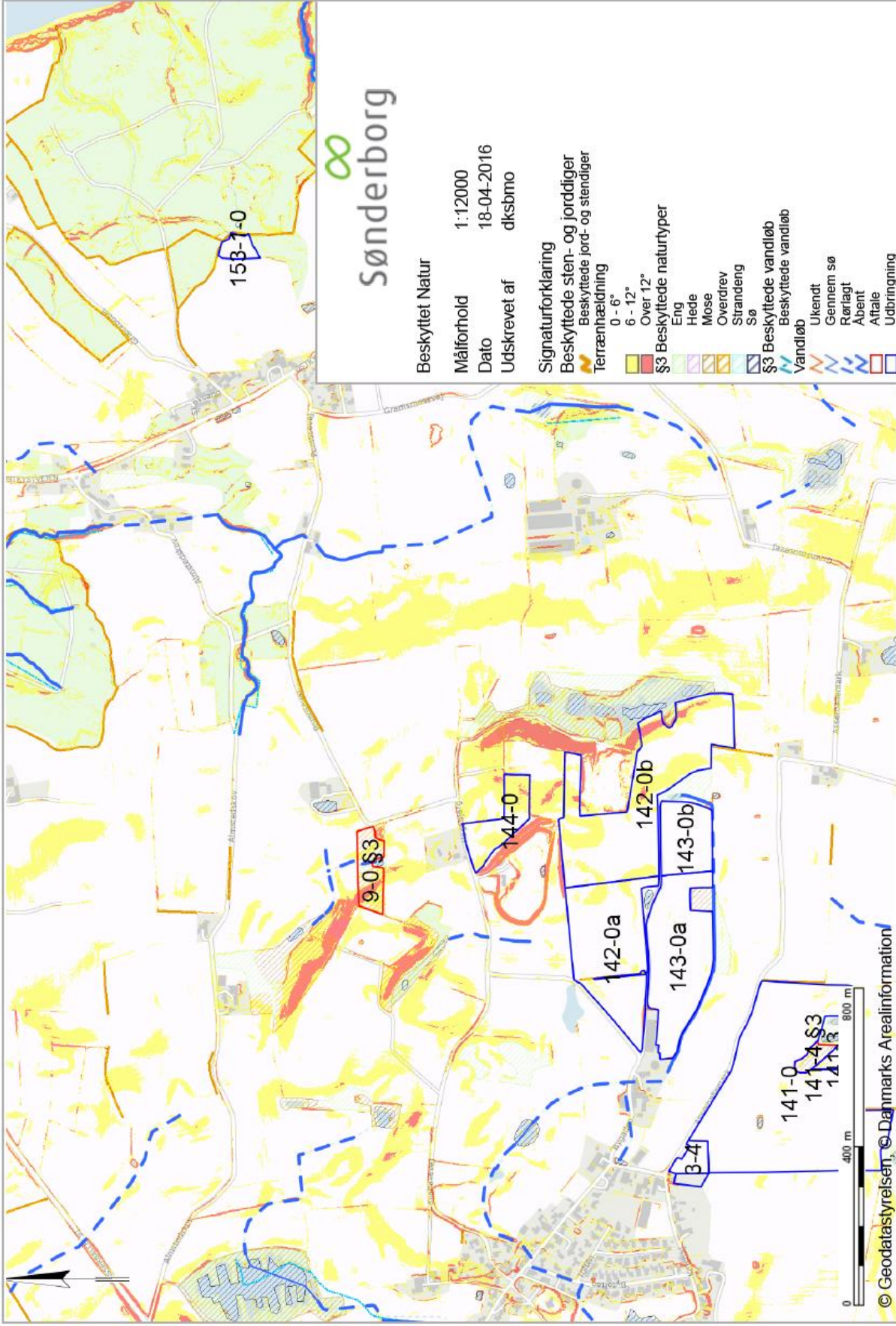



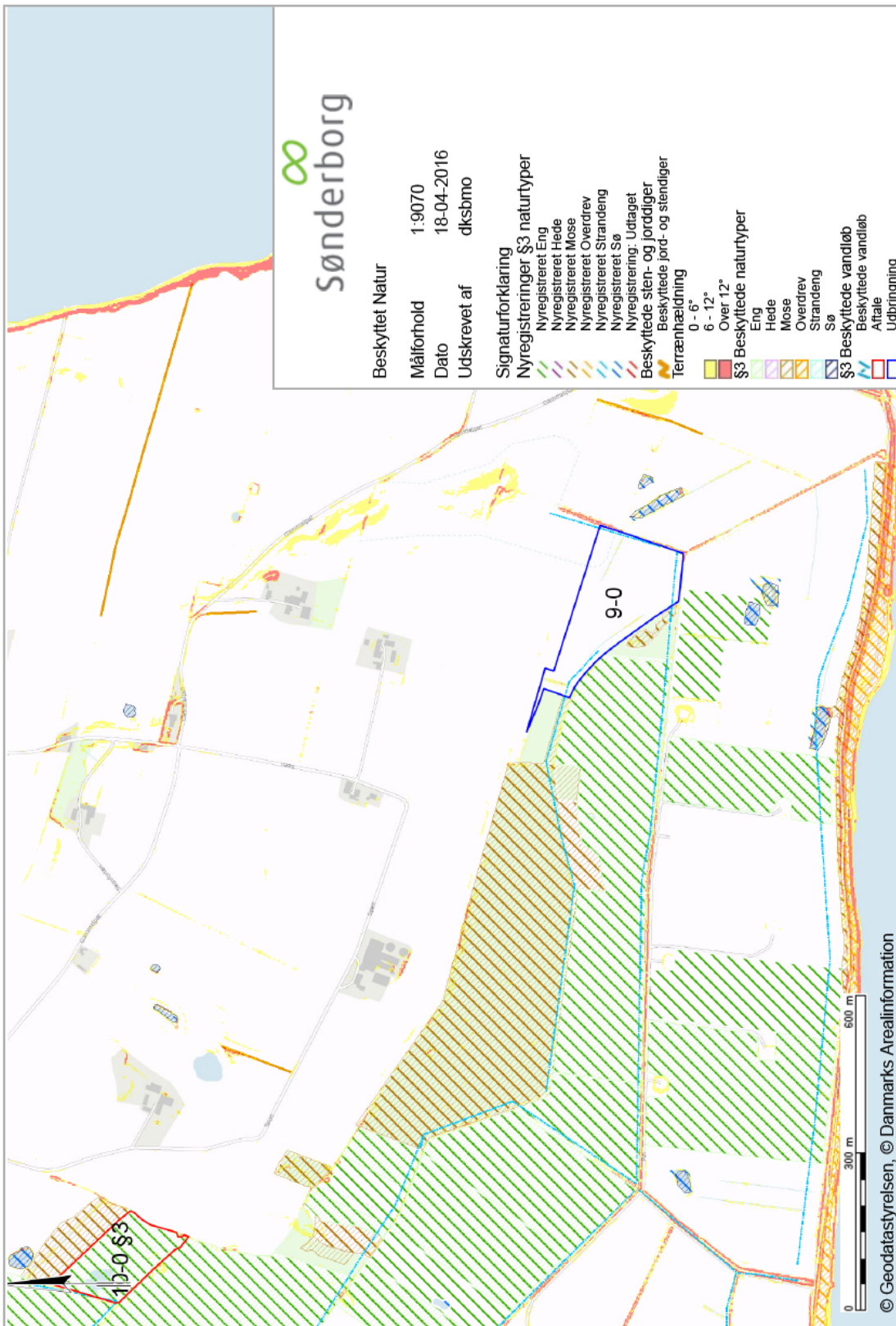

# Sønderborg

Beskyttet Natur  
 Målforhold 1:9070  
 Dato 18-04-2016  
 Udskrevet af dksbmo

- Signaturforklaring**
- Nyregistreret §3 naturtyper
  - Nyregistreret Eng
  - Nyregistreret Hede
  - Nyregistreret Mose
  - Nyregistreret Overdrev
  - Nyregistreret Strandeng
  - Nyregistreret Sø
  - Nyregistrering: Udtaget
  - Beskyttede sten- og jorddiger
  - Beskyttede jord- og stendiger
  - Terrænhældning
  - 0 - 6°
  - 6 - 12°
  - Over 12°
  - §3 Beskyttede naturtyper
  - Eng
  - Hede
  - Mose
  - Overdrev
  - Strandeng
  - Sø
  - §3 Beskyttede vandløb
  - Beskyttede vandløb
  - Aftale
  - Udbringning





# Bilag 12

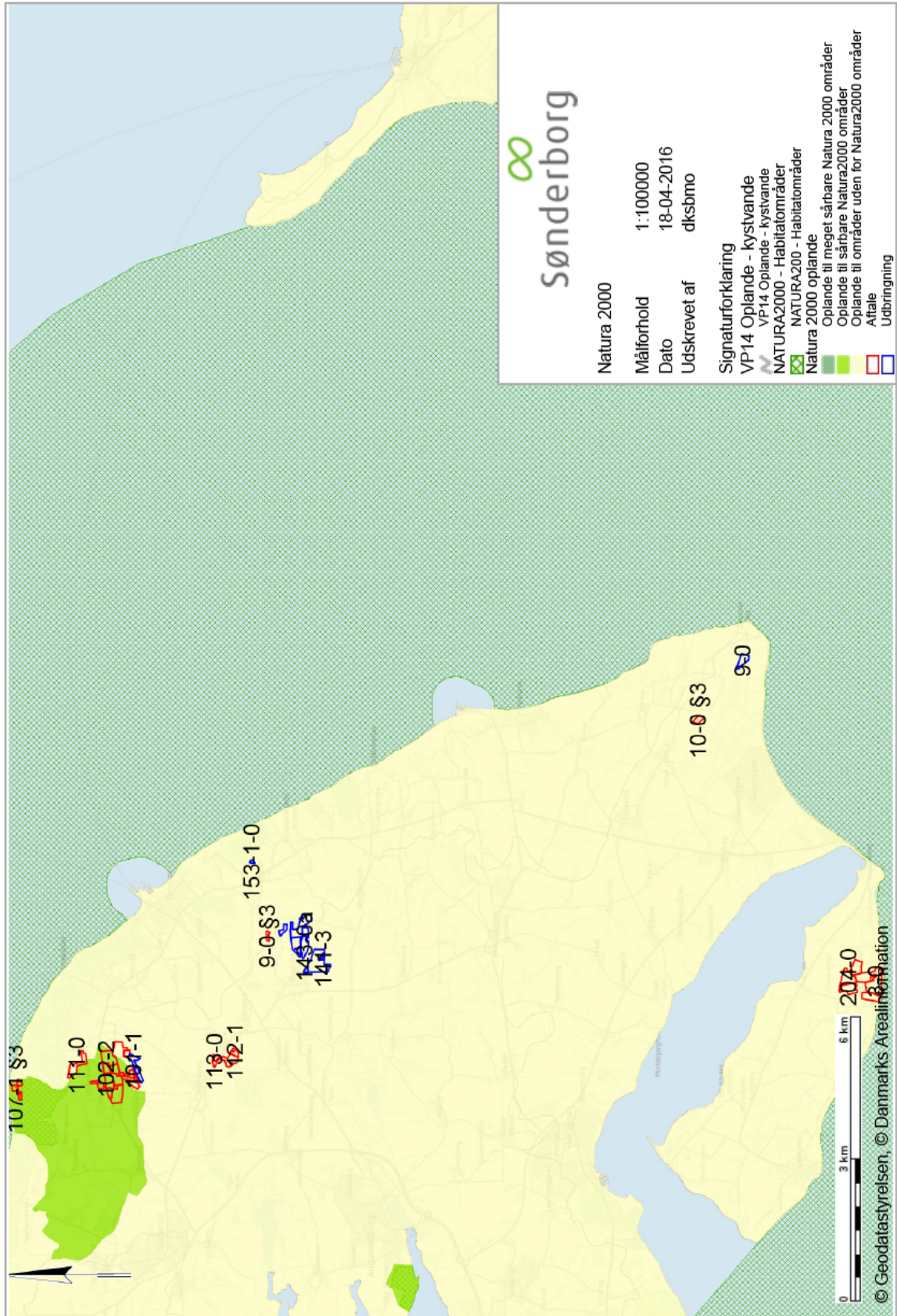



# Bilag 13

