

VIRKSOMHEDSTILSYN

Virksomhedsnavn: Mesballe AutoCenter ApS	Dato for tilsyn: 05. November 2021
Tilsynsadresse: Thorsagervej 30 A	Postnummer og by: 8550 Ryomgård
CVR-nr./evt. P-nummer: CVR: 41645334 P-nummer:1026221540	Matrikel: 3at, 3au, 3æ Mesballe By Skarresø
Kontaktperson: Thomas Christensen (ejer) Michael Klessner (Værkstedschef)	Planforhold: 5.10BE Blandet bolig og erhverv
Telefon nr.: 20 96 40 96 (Michael Klessner)	Tilstede ved tilsynet: Michael Klessner
E-mailadresse: info@mesballeautocenter.dk	Tilsynsførende: Ask Høyby Simonsen

Virksomhedstype: Autoværksted	Hovedaktivitet: Reparation og service af biler.
---	---

Baggrund for tilsynet - Tilsynskategori (sæt x):			
Basistilsyn (herunder relaterede)		Kampagnetilsyn	§ 9 tilsyn
Prioriteret tilsyn	X	Opstartstilsyn	Øvrige tilsyn

Tilsynstype (sæt x):			
Administrativt tilsyn		Fysisk tilsyn	X

Der er ført tilsyn med (sæt x):			
Støj – støjende maskiner og aktiviteter		Tanke	-
Luft – emissioner, rensning og afksthøjder		Affald – opbevaring, håndtering og bortskaffelse	x
Spildevand/afløbsforhold	x	Beskyttelse af jord og grundvand	x
Råvarer – opbevaring og håndtering	x	Andet	

Er der meddelt påbud, forbud, indskærpelser (ja/nej):	Dato herfor:
--	---------------------

Konklusion vedr. egenkontrol (sæt x)				Håndhævelser i forbindelse med egenkontrol (sæt x)			
OK	X	Ikke OK	Ikke relevant	Påbud	Forbud	Indskærpelse(-r)	

Jordforurening: Ingen bemærkninger
--

Bemærkninger, samlet for hele tilsynet: Virksomheden fremstod ryddet og velholdt.

Enhver har ret til aktindsigt i de øvrige oplysninger som tilsynsmyndigheden er i besiddelse af, med de begrænsninger, der følger af anden lovgivning. Oplysningerne kan ses via Syddjurs Kommunes hjemmeside under "Åben Indsigt".

Tilsynsrapport

for ikke miljøgodkendelsespligtige virksomheder (auto)

Sagsnr. 21/ 42260

Nye, ændrede eller ikke tidligere noterede oplysninger er markeret med kursiv skrift.

1. REGULERINGSGRUNDLAG

Lovgivning

- Autoværkstedsbekendtgørelsen¹, da virksomheden er ændret efter 1 januar 1986.
- Miljøtilsynsbekendtgørelsen²
- Opkrævning af brugerbetaling for tilsynet sker i henhold til reglerne i Brugerbetalingsbekendtgørelsen³.
- Håndtering, opbevaring og bortskaffelse af affald skal ske i henhold til Affaldsbekendtgørelsen⁴, Bilsrotbekendtgørelsen⁵ samt Syddjurs Kommunes Regulativ for Erhvervsaffald, se www.renodjurs.dk.
- Jordforureningsloven⁶

2. AKTIVITETER, AREALER, INDRETNING, DRIFT OG EGENKONTROL

Aktiviteter	Virksomheden beskæftiger sig med <ul style="list-style-type: none"> • Reparationer og service og olieskift • Karosseriarbejde- meget begrænset • Slibning- Meget begrænset • Salg af reservedele som indkøbes eksternt (ikke lagervarer) og af personbiler • Dækservice • Udskiftning af ruder /glas- begrænset
Produktionsareal	Produktionsareal: 350 m ² Grundareal: 700 m ²
Indretning	Værkstedet er indrettet med <ul style="list-style-type: none"> • Lifte • Motortester • Kompressor • Svejseanlæg • <i>Baseprint A/S fået et mindre kontorlokale i den del af bygning, hvor der tidligere var oplag af kemikalier</i> Udendørs findes <ul style="list-style-type: none"> • Parkerede biler til service, en enkelt lastbil og en enkelt personbil, som skal istandsættes mhp. videresalg samt egen showbil og egen bil, der skal omdannes til en vogn, en reservedelsbil • Container til affald • Skur til kompressor • <i>Oplag af en enkelt rallybil</i>

¹ Bekendtgørelse nr. 908 af 30. august 2019 om miljøkrav i forbindelse med etablering og drift af autoværksteder m.v. med senere ændringer

² Bekendtgørelse nr. 1536 9. december 2019 om miljøtilsyn

³ Bekendtgørelse nr. 1519 af 29. juni 2021 om brugerbetaling for godkendelse m.v. og tilsyn efter lov om miljøbeskyttelse og lov om husdyrbrug og anvendelse af gødning m.v.

⁴ Bekendtgørelse nr. 2159 af 9. december 2020 om affald

⁵ Bekendtgørelse nr. 1337 af 8. december 2019 om håndtering af affald i form af motordrevne køretøjer og affaldsfraktioner herfra

⁶ Bekendtgørelse nr. 282 af 27. marts 2017 af lov om forurennet jord.

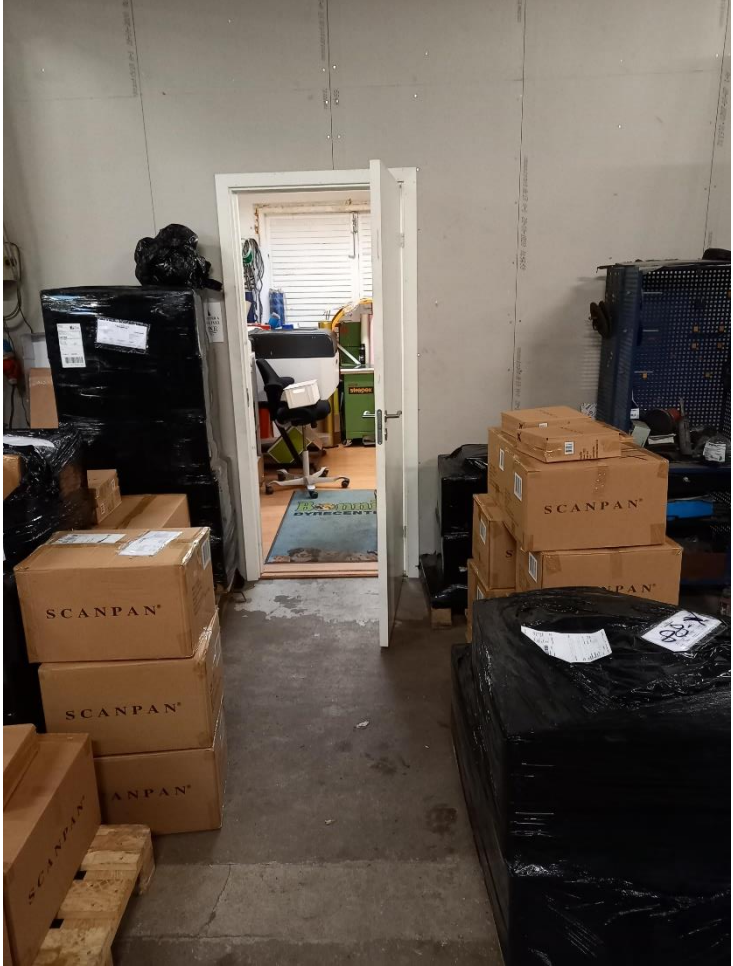
Etableret på nuværende adresse	Mesballe AutoCenter ApS er opstartet på adressen den 3. september 2020. Tilladelse til benyttelse af bygningen som autoværksted blev meddelt d. 14. september 1984. Ibrugtagningstilladelse er meddelt d.17. februar 1986.
Udvidelse /ændringer	<p><i>Baseprint A/S har fået et mindre kontorlokale i den del af bygning, hvor der tidligere var oplag af kemikalier (se billede 1).</i></p>  <p><i>Billede 1: Baseprints nye kontorlokale.</i></p>
Ejerforhold	Thomas Cuno Christensen, Alvejen 7 8963 Auning.
Antal ansatte	1 udover ejeren
Driftstid	<p><u>Værksted:</u> Mandag - torsdag kl. 08.00-16.00 Fredag kl. 08.00-13.00 Lørdag og søndag kl.: Der arbejdes kun i nødsituationer og efter aftale. Der foretages kun "ikke støjende" aktiviteter ved start kl.8.00.</p> <p><u>Bilsalg:</u> Efter aftale, men meget begrænset starter tidligst kl.10.00. Der sælges kun biler i hverdagene.</p>
Driftsforstyrrelser og uheld	Ingen.
Egenkontrol / driftsjournal	Virksomheden fører driftsjournal
Bemærkning	Ingen bemærkninger

Ved tilsynet blev der observeret indtil flere salgsbiler, som stod på nabomatriklen (Thorsagervej 30) ud mod Thorsagervej. Det blev oplyst, at autoværkstedet har øget sit bilsalg siden sidste tilsyn

3. Bemærkninger til tilsynet - 2020

Nr.	Bemærkning i 2020	Efterfølgende konstatering ved tilsynet i 2021
1	Manglende egenkontrol: Virksomheden fører ikke journal over mængde og tidspunkt for aflevering af farligt affald samt modtager	Efter sidste tilsyn er autoværkstedet begyndt på at føre driftsjournal. Syddjurs Kommune betragter dette som værende bragt i orden
2	Oplag skrotbiler uden aftale i DUS, og manglende dokumentation	Ved tilsynet blev det oplyst, at autoværkstedet har anmodet om oprettelse i DUS med Midtdjurs Autoophug som modtager. Når anmodninger er godkendt, anser Syddjurs Kommune forholdet for værende bragt i orden
3	Oplag kemikalier med farer for forurening af spildevandet	Ved tilsynet kunne det observeres, at alle kemikalierne oplagres i et kemikalieskab. Syddjurs Kommune betragter dette som værende bragt i orden.
4	Spild og påfyldning af olie på udendørsarealer med permeabel belægning	Der var ingen synlige spild på udendørsarealerne. Ved tilsynet blev det oplyst, at påfyldning af olie m.m. nu foregår inde i autoværkstedet. Syddjurs Kommune anser dette for værende bragt i orden.
Bemærkning		Syddjurs Kommune anser de fire forhold for værende bragt i orden.

4. SPILDEVAND

Udleder virksomheden processpildevand (andet spildevand end sanitært)	Ja
Har virksomheden tilslutningstilladelse med vilkår	Nej
Bemærkning	

Sandfang og udskillere

Type	Volumen (m ³ , evt. l/s)	Placering	
1	Olieudskiller	800 L*	Udendørs ved det nordøstlige hjørne af værkstedet
2	Sandfang	-	Afløbsristene i værkstedet
Har der været gennemført tæthedsprøvning af udskillere samt tilhørende til- og afløbsledninger		Nej	
Er udskiller og sandfang tilmeldt tømningssordning		Ja	
Er der alarm på udskiller		Nej	
Sidste tømning		02. september 2020	
Bemærkning		Sandfang og olieudskiller er etableret omkring 1986	

5. RÅVARER, OPLAGREDE MATERIALER

Det blev ved tilsynet oplyst, at følgende materialer oplagres:

Råvarer	Opbevaring (dunke, tank, container)	Maksimal opbevaret mængde	Opbevaring (hvor)
Olie, forskellige typer	50-200 L tromler	450 L	Indendørs i kemikalieskab
Sprinklervæske	60 L dunke	60 L	Indendørs i kemikalieskab
Kølervæske (rød og blå)	60 L dunke	120 L	Indendørs i kemikalieskab
Rensevæske	60 L dunk	Ca. 20 L	Indendørs i kemikalieskab
Bemærkning	<p>Alle autoværkstedets kemikalier opbevares i et kemikalieskab (se billede 2)</p>  <p>Billede 2: Autoværkstedets kemikalieskab med motorolie m.m.</p>		

Tanke

Bemærkninger	Der er ingen olietanke på ejendommen, da virksomheden opvarmes af fjernvarme.
---------------------	---

6. AFFALD

Virksomhedens affaldsproduktion

Affaldstype	Maksimal opbevaret mængde	Opbevaring (dunke/tank/container)	Opbevaring (hvor)	Transportør	Modtager
<u>Farligt affald:</u>					
Spildolie	Ca. 300 L	1000 L palletank	Indendørs	Marius Pedersen	Marius Pedersen
Oliefiltre	Ca. 50 stk.	200 L plasttromle	Indendørs	Marius Pedersen	Marius Pedersen
Batterier	-	Syrefast beholder med låg	Udendørs	Danbrit	Danbrit
Sprayflasker	-	100 L plasttromle	indendørs	<i>Marius Pedersen</i>	<i>Marius Pedersen</i>
<u>Øvrigt affald:</u>					
Dæk	Ca. 150 stk.	-	Udendørs	OSSE Brugte dæk og biler	OSSE Brugte dæk og biler
Jernskrot	-	Container	Udendørs	Handelsmand Peter Haumann Rasmussen	Handelsmand Peter Haumann Rasmussen
Bilruder	-	-	udendørs	Midtdjurs Autoophug	Midtdjurs Autoophug
Plastkofangere	-	-	udendørs	Midtdjurs Autoophug	Midtdjurs Autoophug
Småt brændbart	-	Container	-	Marius Pedersen A/S	Grenå Forbrændingsanlæg
Opbevares farligt affald på virksomheden			Ja		
Bortskaffes farligt affald i henhold til lovgivningen			Ja		
Opfyldes kravene til opbevaring af farligt affald			Ja		
Bemærkning	<p><i>Autoværkstedet anvender kun godkendte transportører og modtagere</i></p> <p><i>Ved tilsynet blev der observeret en enkelt skrotbil (se billede 3). Det blev oplyst, at den ville blive afleveret hos Midtdjurs Autoophug indeværende dag (05. november)</i></p>				

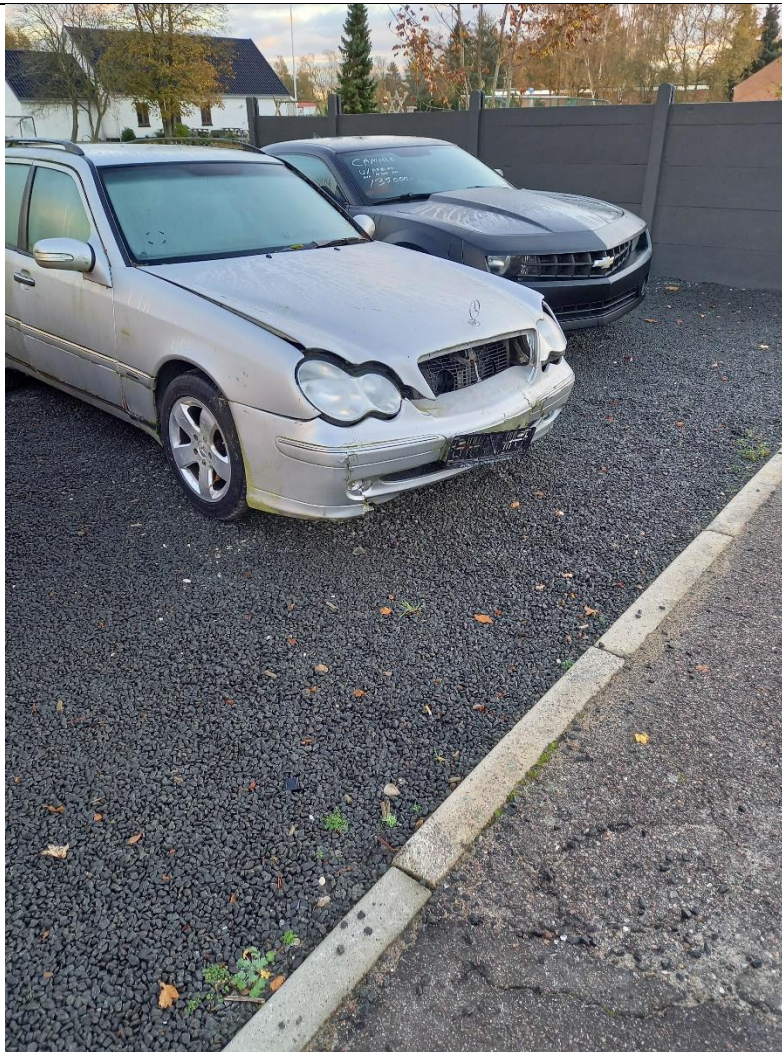

Billede 3: Skrotbil klar til afhentning.

7. BESKYTTELSE AF JORD OG GRUNDVAND

- Ved tilsynet blev der ikke observeret spild autoværkstedets udendørsarealer.
- Påfyldning af olie m.m. sker inde i autoværkstedet, hvor der er afløb til olieudskiller.
- Kemikalier oplagres indendørs i et kemikalieskab.

8. JORDFORURENINGSLOVEN

Matriklen er kortlagt som vidensniveau 1 i henhold til Jordforureningsloven grundet, at der har været autoværksted på matriklen siden 1986.

Kortlægningen medfører visse restriktioner for anvendelsen af ejendommen. Hvis der skal foretages bygge- og anlægsarbejde eller I ønsker at anvende bygningerne til et andet formål, end de benyttes til i dag, skal I kontakte virksomhedsgruppen, Syddjurs Kommune; virksomheder@syddjurs.dk. I vil herefter blive oplyst om reglerne for jeres projekt.

9. BELIGGENHED, AFSTAND TIL FORURENINGSFØLSOMME OMRÅDER

Overfladerecipienter	Autoværkstedet ligger 370 meter fra nærmeste § 3 vandhul
Følsomme brugerområder	Autoværkstedet ligger i et blandet bolig- og virksomhedsområde
Vandindvindingsinteresser	Autoværkstedet ligger ikke i et indvindingsopland.

10. MILJØMÆSSIGE BEMÆRKNINGER

Forhold, der giver anledning til henstillinger

Ingen bemærkninger

Aftaler samt øvrige forhold, som I skal være opmærksomme på

Ingen bemærkninger