



AKSELTERP ApS
Akselterpvej 1
9510 Arden
Att.: Lars Tolstrup

Natur og Miljø

Postadresse:
Nordre Kajgade 1
9500 Hobro
Tlf. 97 11 30 00
raadhus@mariagerfjord.dk
www.mariagerfjord.dk

Journalnummer:
09.17.24-P19-4-18

Ref.: Kristina Rasmussen Christensen
Direkte tlf. 97113660
krchr@mariagerfjord.dk

Dato: 18.6.2018

Personlig henvendelse:
Rådhuset i Arden
Østergade 22
9510 Arden

Afgørelse vedr. anmeldelse efter Husdyrgodkendelsesbekendtgørelsens¹ § 10 på ejendommen Akselterpvej 1, 9510 Arden.

Mariagerfjord Kommune har den 16. maj 2018 modtaget din anmeldelse om opførelse af en staklade i henhold til Husdyrgodkendelsesbekendtgørelsen på husdyrbruget Akselterpvej 1, 9510 Arden. Ejendommen tilhører Akselterp ApS, CVR nr. 26742692, mens dyreholdet ejes af Tolstrup Farming ApS, CVR nr. 26533570. Begge virksomheder ejes af Lars Tolstrup, Skindbjergvej 11, 9520 Skørping.

Mariagerfjord Kommune vurderer, at den anmeldte opførelse af en staklade til halm opfylder kravene for anmeldelse efter Husdyrgodkendelsesbekendtgørelsen.

Det vurderes, at den anmeldte opførelse af stakladen kan udføres som anmeldt, uden at naboer påvirkes negativt, eller at det vil medføre en negativ påvirkning på miljøet, eller at de landskabelige værdier tilsidesættes. I sagsbehandlingen er indgået ansøgning udført i Husdyrgodkendelse.dk skema 204613.

Det er Mariagerfjord Kommunes vurdering, at den anmeldte opførelse af en staklade kan udføres som anmeldt, uden at det kræver en tilladelse eller miljøgodkendelse efter Husdyrgodkendelsesloven².

Bemærk at denne afgørelse ikke omfatter eventuelle yderligere nødvendige tilladelser. Herunder fx byggetilladelser og lignende.

¹ Bekendtgørelse om tilladelse og godkendelse m.v. af husdyrbrug (Bek. nr. 1380 af den 30. november 2017).

² Lov om husdyrbrug og anvendelse af gødning m.v. (Lov nr. 256 af 21. marts 2017).



Høring

Udkastet til anmeldelsen har været i 2 ugers høring hos ansøger, konsulent og nabo fra den 28. maj 2018 til den 11. juni 2018 hos:

- Ansøger: Lars Tolstrup, Skindbjergvej 11, 9520 Skørping
- Konsulent: Tina Madsen, Agri Nord, tim@agrinord.dk
- Naboer:

Supawadee Sra-Ubon Graversen	Akseltepvej 1	9510 Arden	
Hans Peter Plougmann Graversen	Akseltepvej 1	9510 Arden	
Johannes Jakobsen	Akseltepvej 2	9510 Arden	
Bodil Elisabeth Jakobsen	Akseltepvej 2	9510 Arden	
Rene Brix Nørager Larsen	Akseltepvej 4	9510 Arden	
Elisa Fournais Christensen	Akseltepvej 4	9510 Arden	
Jan Dalgaard	Akseltepvej 6	9510 Arden	
Solveig Bettina Lindorff Dalgaard	Akseltepvej 6	9510 Arden	
Casper Lindorff Bager Dalgaard	Akseltepvej 6	9510 Arden	
Thomas Andersen	Gl. Møldrupvej 2	9510 Arden	
Gitte Hansen	Gl. Møldrupvej 2	9510 Arden	
Henning Birger Jakobsen	Møldrupvej 45	9510 Arden	Ejer af Akseltepvej 3
Jørgen Kresten Bech	Møldrupvej 49	9510 Arden	
Vincents Georg Iuul	Willestrupvej 1	9510 Arden	Ejer af Gl. Møldrupvej 6

Der er ikke indkommet bemærkninger til det anmeldte.

Klagevejledning

I henhold til Lov om miljøgodkendelse m.v. af husdyrbrug kapitel 7, kan der klages over miljøgodkendelsen af ansøgeren, Miljøministeriet samt enhver, der må antages at have en individuel væsentlig interesse i sagens udfald. Der kan desuden klages af visse myndigheder og organisationer, der er angivet i lovens § 85-87.

Udnyttelse af miljøgodkendelse i klageperioden og imens eventuel klage behandles sker på eget ansvar. Ved klage kan Miljø- og Fødevareklagenævnet bestemme, at klagen har opsættende virkning på udnyttelsen.

Enhver med retlig interesse i sagens udfald kan klage over denne afgørelse, efter husdyrbrugslovens regler.

En eventuel klage indsendes via Miljø- og Fødevareklagenævnets klageportal. Adgangen til klageportalen finder du enten via borger.dk eller virk.dk.

Klagefristen er 4 uger og udløber **tirsdag den 17. juli 2018 kl. 23.59**. En eventuel klage skal være modtaget senest dette tidspunkt.

Det er en betingelse for Miljø- og Fødevarerklagenævnets behandling af en klage, at klager indbetaler et gebyr på 900 kr. for private og 1.800 kr. for virksomheder og organisationer. Gebyret betales med et betalingskort, når du har tastet din klage ind i Klageportalen. Klagen bliver første sendt videre, når gebyret er betalt, og du har endeligt godkendt din klage.

Vejledning om klage reglerne kan findes på Miljø- og Fødevarerklagenævnets hjemmeside www.nmkn.dk.

Gebyret tilbagebetales, hvis

1. klagesagen fører til, at den påklagede afgørelse ændres eller ophæves,
2. klageren får helt eller delvis medhold i klagen, eller
3. klagen afvises som følge af overskredet klagefrist, manglende klageberettigelse eller fordi klagen ikke er omfattet af Miljø- og Fødevarerklagenævnets kompetence.
Det bemærkes, at hvis den eneste ændring af den påklagede afgørelse er forlængelse af frist for efterkommelse af afgørelse som følge af den tid, der er medgået til at behandle sagen i klagenævnet, tilbagebetales gebyret dog ikke.
4. der er indledt forhandlinger med afgørelsens adressat og/eller førsteinstansen om projektilpasninger, og disse forhandlinger fører til, at klager trækker sin klage tilbage, eller
5. klager i øvrigt trækker sin klage tilbage, før Miljø- og Fødevarerklagenævnet har truffet afgørelse i sagen.

Gebyret tilbagebetales dog ikke, hvis nævnet vurderer, at der er forhold, der taler imod at tilbagebetale gebyret, f.eks. hvis klagen trækkes tilbage meget sent, herunder efter at klager har haft et afgørelsesudkast i partshøring.

Ansøgeren vil få besked, hvis andre klager over afgørelsen.

Mariagerfjord Kommunes afgørelse kan også indbringes for domstolene. Det skal ske inden 6 måneder fra offentliggørelsen eller - hvis den påklages - inden 6 mdr. efter, at der foreligger endelig afgørelse.



Beskrivelse af projektet:

Anmeldelse vedr. opførelse af en staklade

Lars Tolstrup, som ejer og driver Akselterpvej 1, 9510 Arden, ønsker at opføre en ny staklade til opbevaring af halm.

Stakladen opføres som en åben bygning med tagbeklædning, hvor stålsparrene fastgøres i punktstøbt sokkel. Bygningen etableres med blød bund og åbne sider.

Stakladen placeres 20 meter fra eksisterende driftsbygning i forbindelse med eksisterende gyllebeholdere. Bygningen der ønskes opført vil få et udvendigt fladeareal på 320 m² (19,75 m x 16,2 m). Sidehøjden bliver 4,5 meter, kiphøjde bliver 8 meter og taget etableres med en 20 graders hældning.

Der er ikke tilladelse til dyrehold i stakladen.

Af bilag 1 og 2 fremgår den ansøgte ændring.

Mariagerfjord Kommunes vurdering

Mariagerfjord Kommune vurderer, at den anmeldte opførelse af en staklade opfylder kravene for anmeldelse efter bekendtgørelse om tilladelse og godkendelse m.v. af husdyrbrug, og det vurderes, at det anmeldte byggeri kan udføres som anmeldt, uden at det kræver en tilladelse eller miljøgodkendelse efter Husdyrgodkendelsesloven.

Projektets væsentligste forudsætninger er følgende:

- Det er vurderet, at det anmeldte byggeri er erhvervmæssigt nødvendigt for landbrugsejendommen jf. § 10 stk. 2 i Bek. nr. 1380 af 30. november 2017.
- Byggeriet er erhvervmæssigt nødvendigt for bedriften og placeres i umiddelbar tilknytning til eksisterende byggeri.
- Afstanden fra det anlæg, der anmeldes ændret eller udvidet, til nabobeboelsen er større end 50 meter.
Mariagerfjord Kommune vurderer, at der fra den nye staklade til nabobeboelser vil være henholdsvis ca. 110 meter og 130 meter.
- Byggeriet medfører ikke ændringer i eksisterende terræn på mere end +/- 1 meter.
- Bygningshøjden er lavere end 12,5 meter.

- Ændringen eller udvidelsen fremstår i samme byggestil som det eksisterende staldanlæg, herunder i ydre byggematerialer, farver og taghældning.
- Tilbygningen eller nyt staldanlæg udføres så bredden ikke overstiger eksisterende staldanlægs bredde med mere end 5 procent, dog maksimalt 2 meter.
- Bygningshøjden, herunder taghøjden, af ændringen eller udvidelsen overstiger ikke det eksisterende staldanlægshøjde med mere end 1,5 meter.
- Husdyrproduktionens størrelse og sammensætning ændres ikke, som følge af ændringen eller udvidelsen.
- Ejendommen er beliggende uden for sårbare eller beskyttede områder (Natura2000-områder, økologiske forbindelser, særlige naturområder, større uforstyrrede landskaber, geologiske områder, skovrejsningsområde, kystnærhedszone, områder udpeget til fritidsformål, lavbundsarealer, fredede områder, beskyttede naturtyper og beskyttede diger), og uden for bygge- og beskyttelseslinjer (søbeskyttelseslinje, å-beskyttelseslinje, skovbyggelinje, strandbeskyttelseslinje, kirkebyggelinje, fortidsmindebeskyttelseslinje).

Samlet vurdering

Mariagerfjord Kommune vurderer, at den anmeldte opførelse af en staklade opfylder kravene for anmeldelse efter § 10 i Husdyrgodkendelsesbekendtgørelsen.

Det vurderes, at det anmeldte byggeri af stakladen kan opføres som anmeldt, uden at naboer påvirkes negativt, eller at det vil medføre en negativ påvirkning af miljøet, eller at de landskabelige værdier tilsidesættes.

Det er derfor Mariagerfjord Kommunes vurdering, at den anmeldte byggeri kan udføres som anmeldt, uden at det kræver en tilladelse eller miljøgodkendelse efter Husdyrgodkendelsesloven.

Offentliggørelse

Den endelige afgørelse annonceres på Mariagerfjord Kommunes hjemmeside og Digital MiljøAdministration den 19. juni 2018.

Udnyttelse

Denne afgørelse bortfalder, hvis den ikke er udnyttet senest 6 år efter, at afgørelsen er meddelt.



Venlig hilsen

Kristina Rasmussen Christensen

Kristina Rasmussen Christensen
Miljøingeniør

Kopi af afgørelsen er sendt til:

- Danmarks Naturfredningsforening, dnmariagerfjord-sager@dn.dk

Kvalitetssikret af Meri Ann G. Herskind, Agronom, Mariagerfjord Kommune.



Bilag

Bilag 1 – Situationsplan:

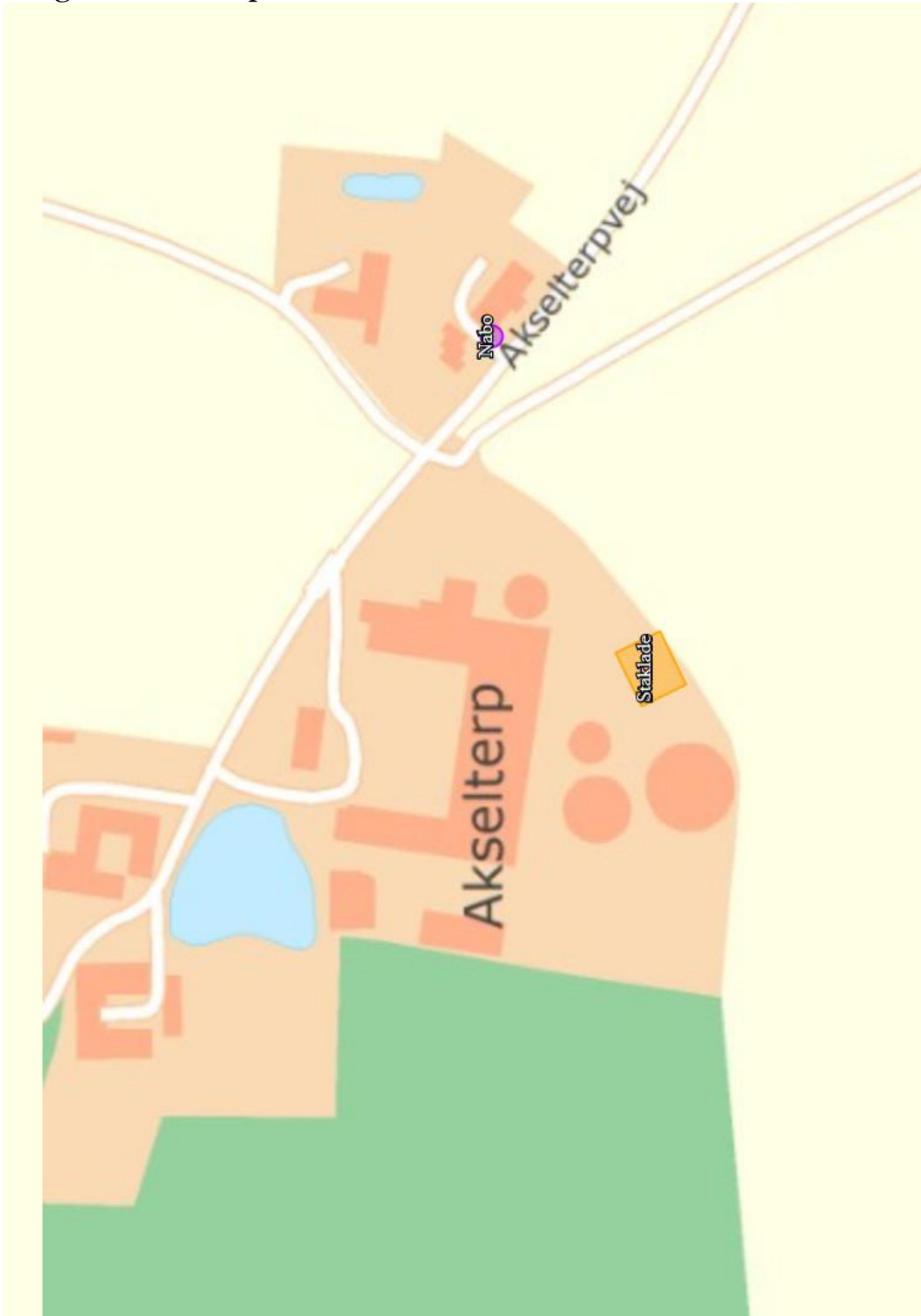

Bilag 2 – Snittegninger:

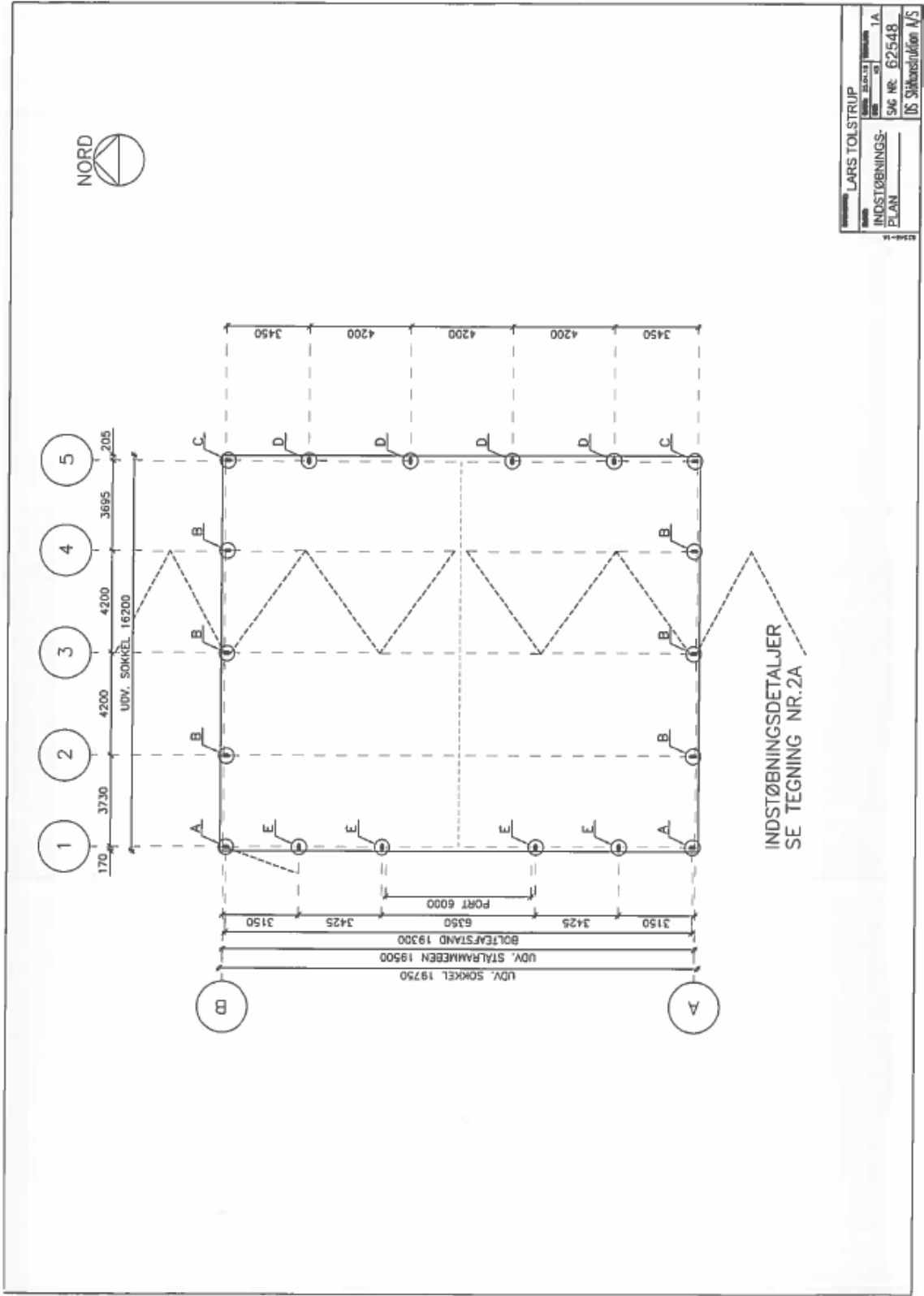

LARS TOLSTRUP	
INDSTØBNINGS-PLAN	1A
SAG NR. 62548	IS Stålskruer A/S

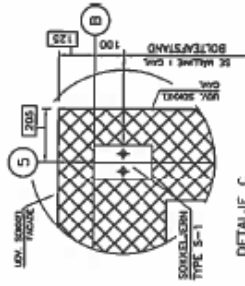

DETALIE C

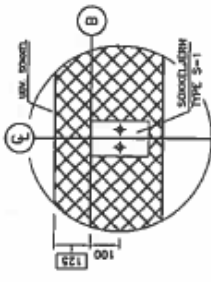

DETALIE B
(MODSATTE FACCEN ER SPEJLVENDT)

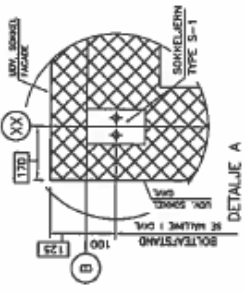

DETALIE A

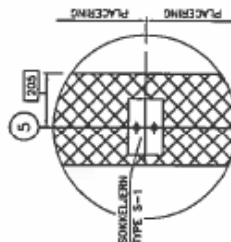

DETALIE D

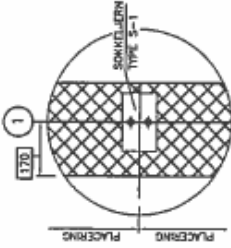

DETALIE E

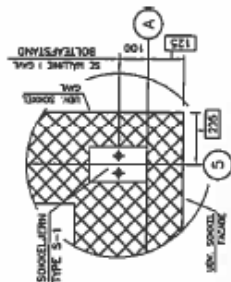

DETALIE C

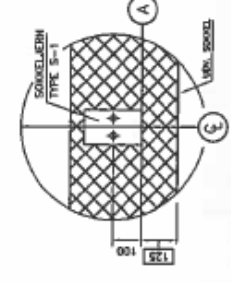

DETALIE B
(MODSATTE FACCEN ER SPEJLVENDT)

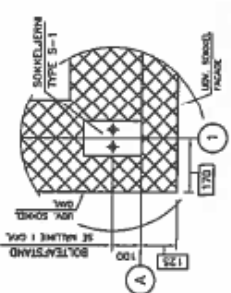

DETALIE A

LARS TOLSTRUP	
INDSTØBNINGS- DETALJER	2 A
SAC NR. 6254B	
DS. Saksbehandler A/S	

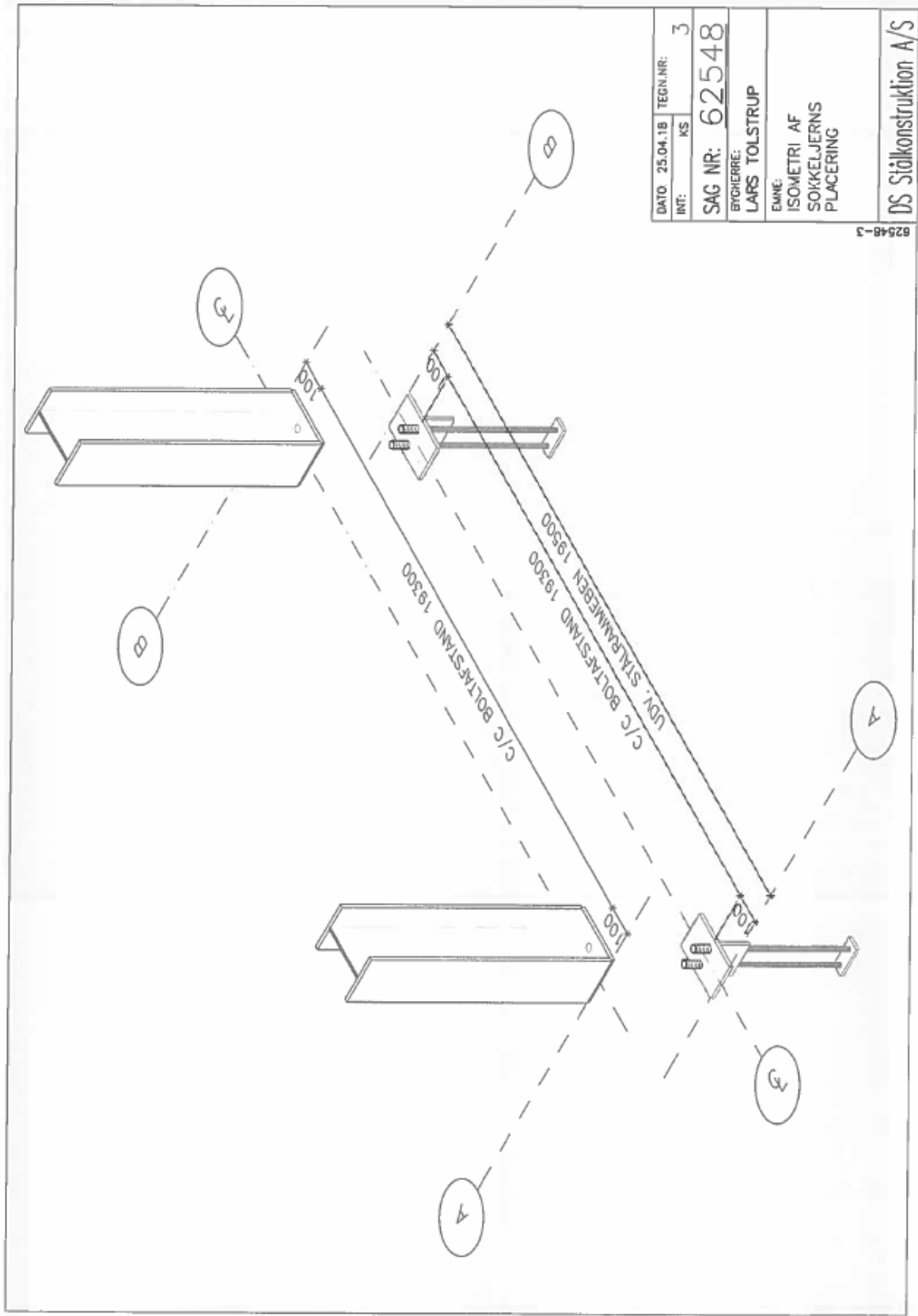

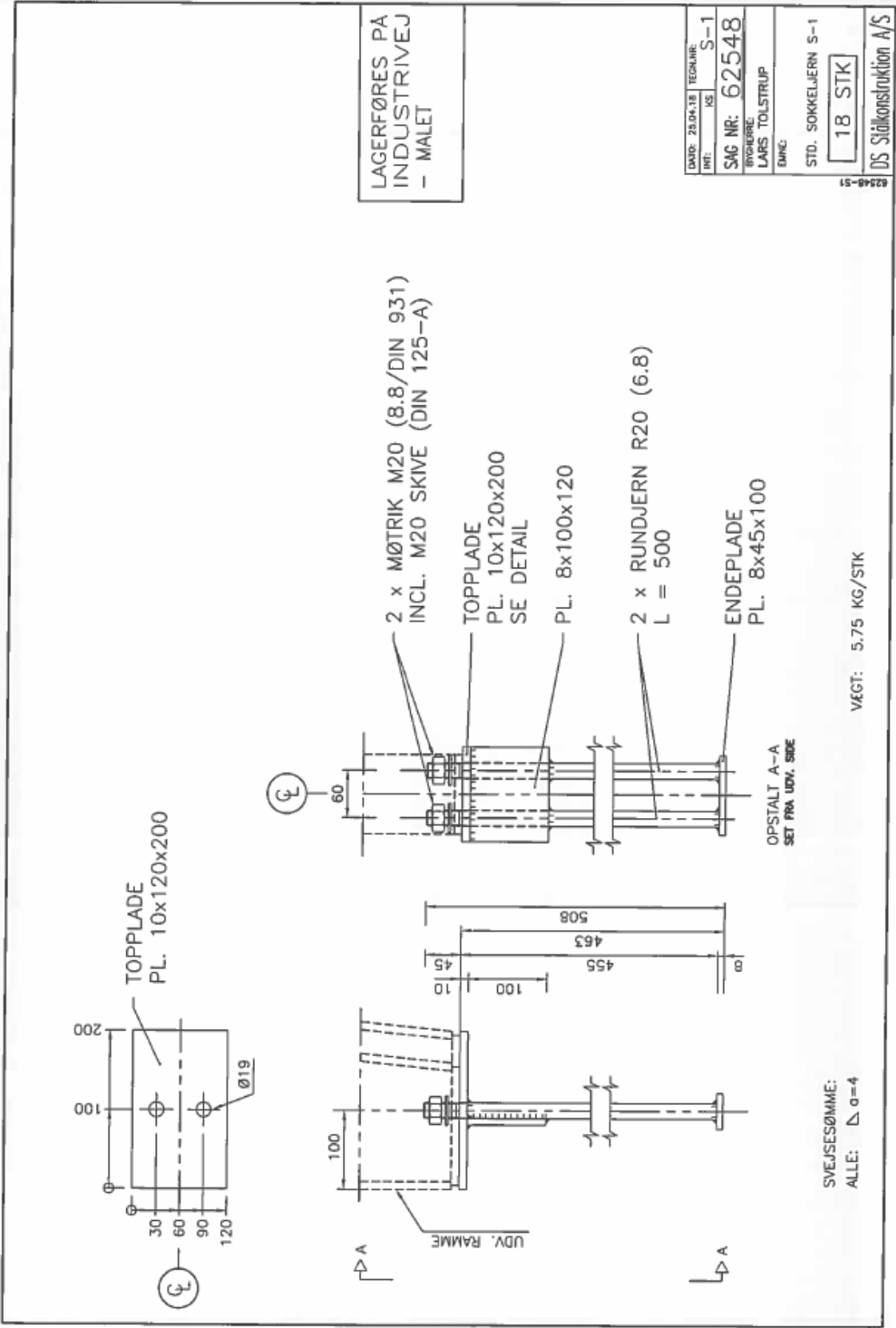

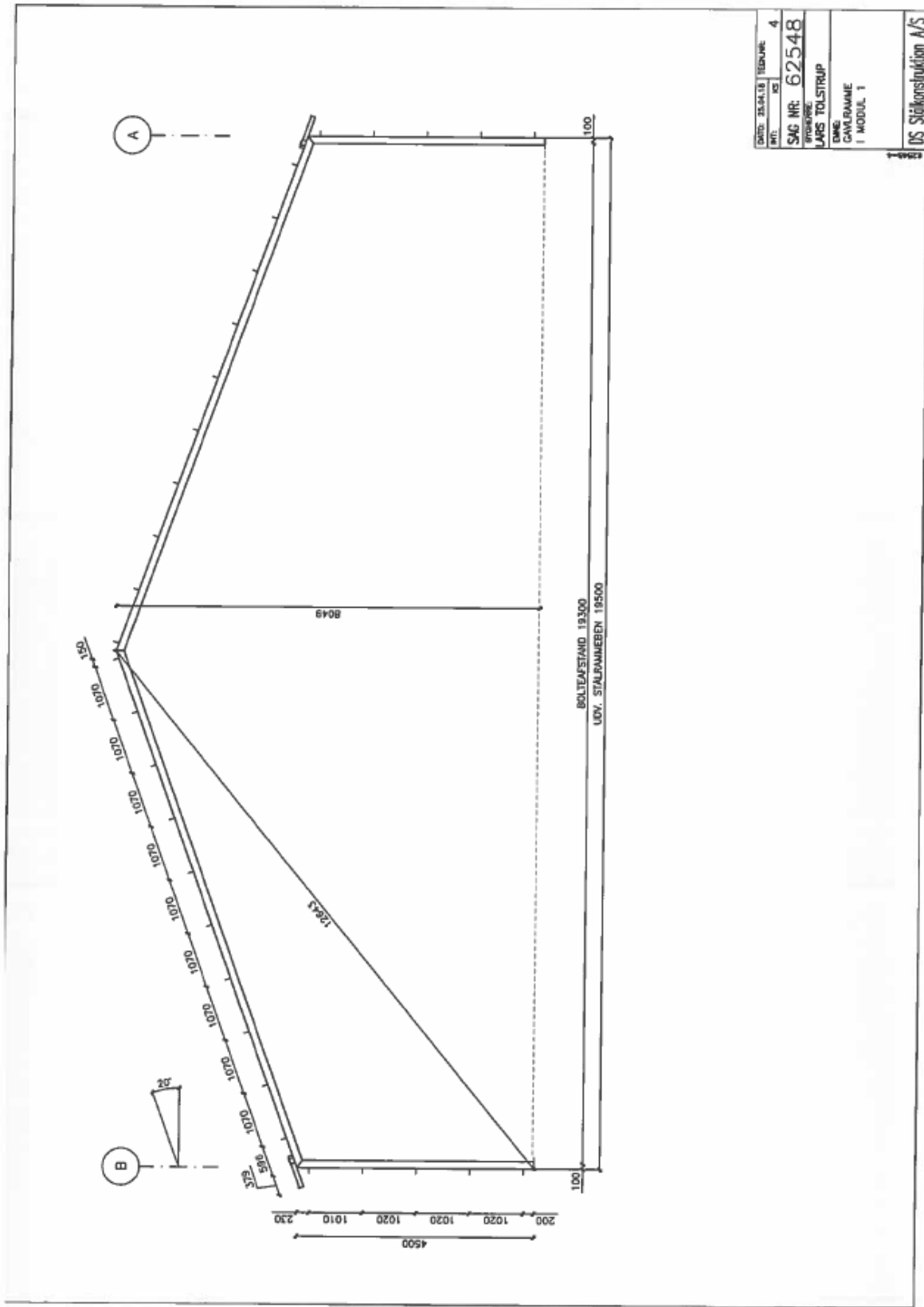

DATO: 25.04.18	TEGNER: 4
PROJ: 62548	
SAC NR: 62548	
INSTRUKT: LARS TOLSTRUP	
ENG: CAVELRAME	
I: MODUL 1	
US Stålkonstruktion A/S	

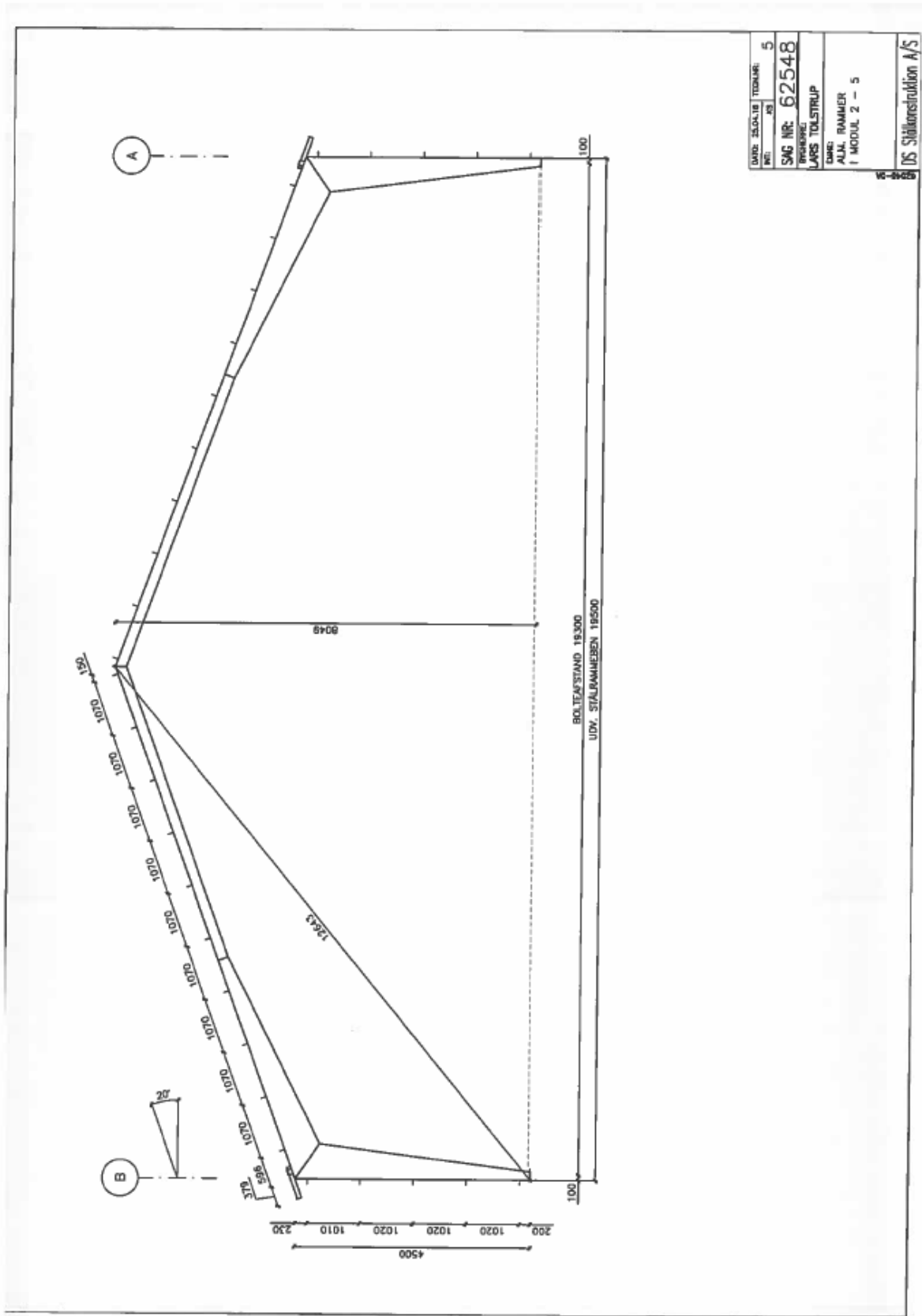

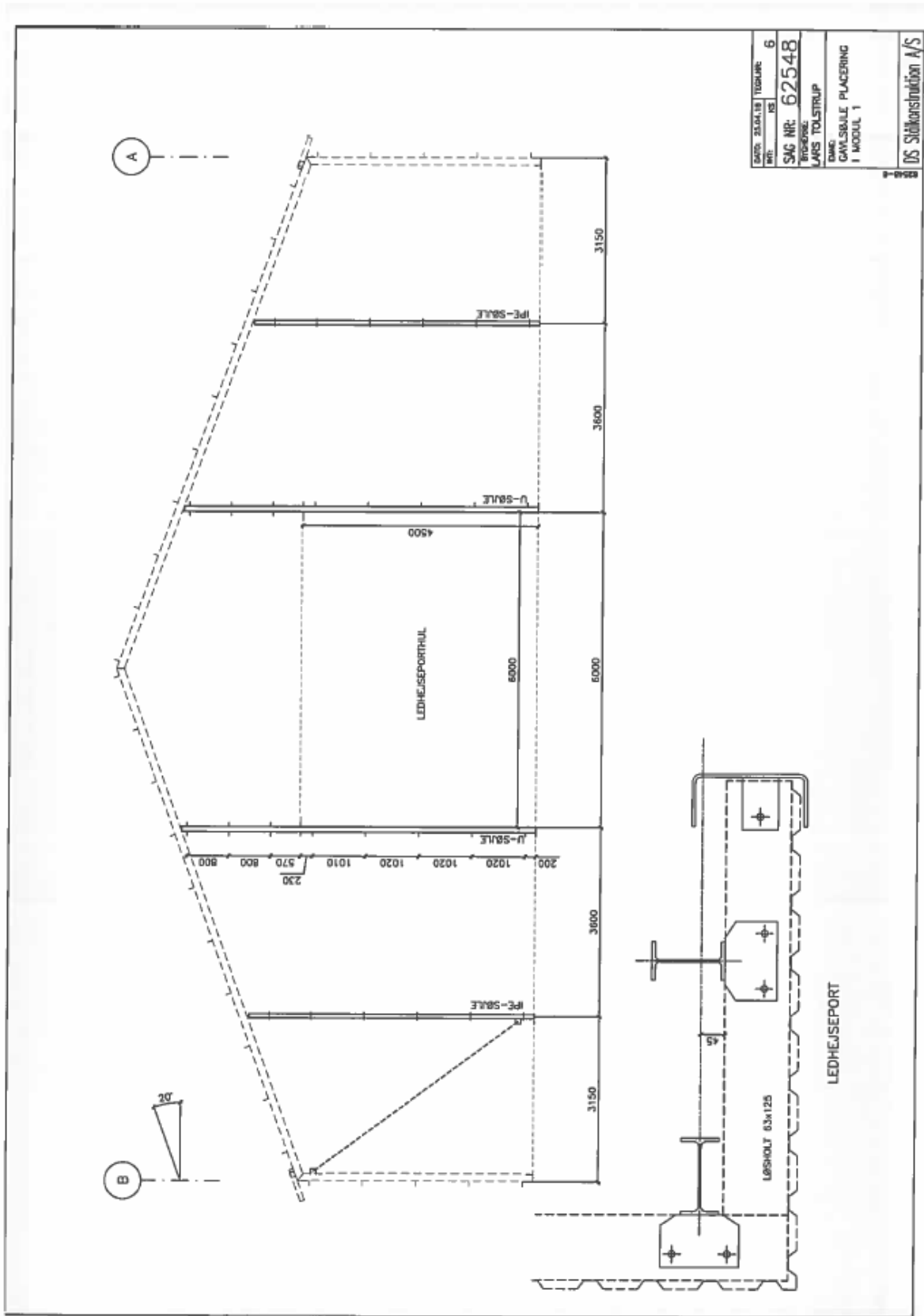

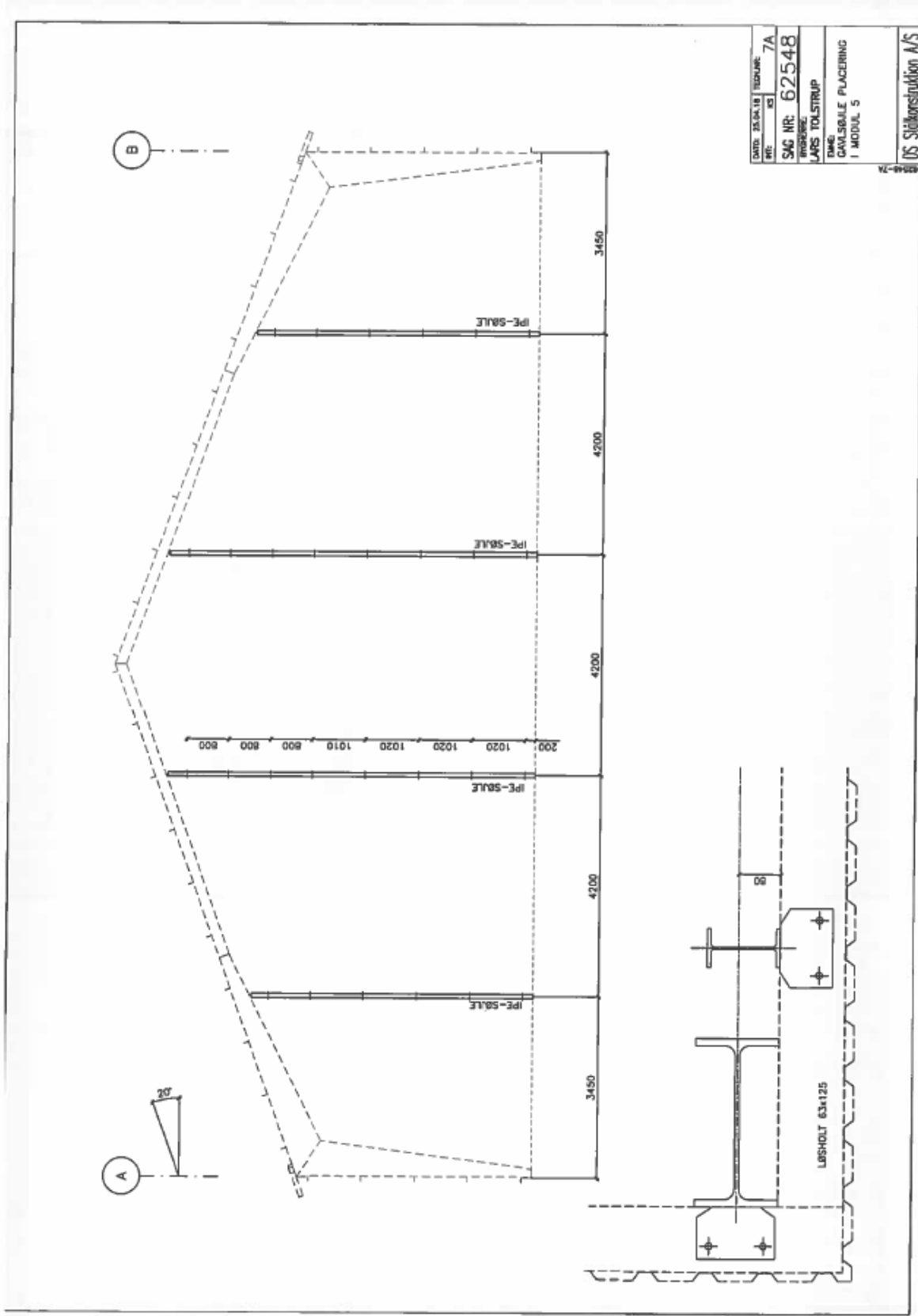

DATE: 25.04.18	REVISION: 7A
BY: [initials]	SAC NR: 62548
KONSTRUKTØR: LARS TOLSTRUP	
TITEL: GAVLSÅLE PLACERING	
I-MODUL 5	
OS Støttestruktur A/S	