

## Miljøtilsynsrapport for landbrugstilsyn på:

Adresse:	Skovdalvej 4, 6900 Skjern
CVR:	18639785
Type:	H16a: H §16a, ikke IE
Tilsyn:	Basis tilsyn – d. 01-03-2022
Baggrund:	Tilsynet er udført i henhold til gældende bekendtgørelse om miljøtilsyn.

### Der blev ved tilsynet konstateret følgende:

- Ingen bemærkninger

### Offentliggørelse

Ringkøbing-Skjern Kommune har jf. bekendtgørelse om miljøtilsyn kapitel 3, pligt til at offentliggøre tilsynsrapporter på <https://dma.mst.dk/>. Derfor sendes denne tilsynsrapport i 2 ugers høring hos dig inden den endelige offentliggørelse.

Har du spørgsmål eller kommentar, er du velkommen til at kontakte undertegnede.

### Brugerbetaling

Brugerbetalingen betyder, at du skal betale for forberedelse, tilsyn og efterfølgende afrapportering samt eventuel opfølgning. Timeprisen for miljøtilsyn reguleres årligt. I 2021 er den 440,78 kr. pr. time. Brugerbetaling opkræves kvartalsvis og faktureres til ejer af ejendom.

### Tilsynskommentarer Godkendelse/tilladelse

Godkendelsestype	
Godkendelsesdato	
Sidste tilladelse	13-12-2012
Tilladte dyreenheder	171,17
Udnyttelse af godkendelse/anmeldelse	Miljøgodkendelse fra 28. oktober 2019. I miljøgodkendelsen blev følgende ændret:

	I stald 1 reduceres produktionsarealet fra 670 m <sup>2</sup> til 278 m <sup>2</sup> . Den eksisterende løbe-drægtighedsstald tages ud af drift og ændres til opbevaring af korn.  Vurdering Ved tilsyn blev konstateret, at ovenstående er sket.
Staldtype	Staldsystemerne er uændret fra miljøgodkendelsen i 2019.
Miljøteknologi - gyllekøl	Der er ikke gyllekøling eller andre miljøteknologier i staldene.
Miljøteknologi - teltoverdækning	Der er ikke krav om overdækning.
Foder - vilkår	Der er ikke krav til foder.
Antal stipladser - vilkår	Ikke oplyst.
Dybstrøelse fra staldanlæg, vilkår	Ingen dybstrøelse.
Vilkår om beplantning	Ingen
Miljøledelse IE-husdyrbrug	Husdyrbruget er ikke et IE-brug. Der er ikke over 2000 stipladser til slagtesvin.

Gældende tilladelse til dyrehold (rød markering)

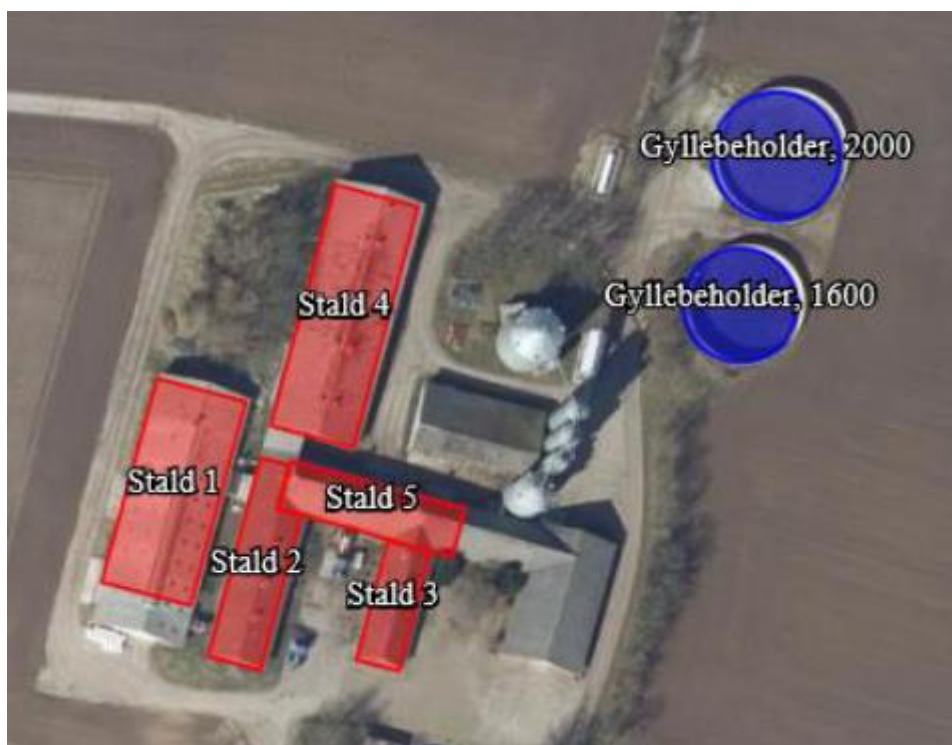

Produktionsarealer registreret ved tilsynet						
Bygn nr	Afsnit	I drift	Areal (m <sup>2</sup> )	Dyretype/Flexgruppe	Staldsystem	Reg. dato
1	1-1	Ja	278	Alle svin	Delvis spaltegulv, 25 - 49 % fast gulv	28-02-2022

2	2-1	Ja	374	Alle svin	Delvist spaltegulv, 50 - 75 % fast gulv	28-02-2022
3	3-1	Ja	202	Alle svin	Delvis spaltegulv, 25 - 49 % fast gulv	28-02-2022
4	4-1	Ja	803	Alle svin	Delvis spaltegulv, 25 - 49 % fast gulv	28-02-2022
5	5-1	Nej	339	Alle svin	Delvis spaltegulv, 25 - 49 % fast gulv	28-02-2022

### Dyrehold/produktionsareal

Produktionsareal	<p>I stald 1 er produktionsarealet reduceret fra 670 m<sup>2</sup> til 278 m<sup>2</sup>. Den eksisterende løbe-drægtighedsstald er taget ud af drift og ændret til opbevaring af korn.</p> <p>I miljøgodkendelsen er der godkendt staldenes bruttoareal til produktionsareal med undtagelse af stald 1.</p>
Dyrehold	<p>Gødningsregnskab 2020/2021 4.337 stk. slagtesvin (30-127 kg)</p> <p>CHR den 9/11-21: 1.800 Svin over 30 kg.</p> <p>Vurdering Dyreholdet størrelse giver ikke anledning til bemærkninger.</p> <p>Tidligere registreringer Gødningsregnskab: 17/18 138 søer, 3400 smågrise (6,8-31 kg) og 3364 slagtesvin (31-120 kg) = 154 DE 16/17 150 søer, 3013 smågrise (7,1-31 kg) og 3013 slagtesvin (31-117 kg) = 139 DE 15/16 138 søer, 3500 smågrise (7,1-31 kg) og 3337 slagtesvin (31-111,7 kg) = 141 DE</p>

### Opbevaringsanlæg

Møddingsplads (afløb, randbelægning mv.)	Møddingspladsen anvendes ikke til gødning, men der er bygget om til vaskeplads med ny beton.
--	--

Pladser					
Type	Byggedato	Areal (m <sup>2</sup> )	Vol. (m <sup>3</sup> )	Overdækn. (m <sup>2</sup> )	Bemærkning
Ikke oplyst	01-01-2010	40	60		Vaskeplads

Markstakke		Antal
Kompost - overdækning, saft, afstand mv.	Der vil ikke være kompost fremadrettet.	

Beholderoversigt							
Type	Byggedato	Kontrol- Dato/ interval	Areal (m <sup>2</sup> )	Vol. (m <sup>3</sup> )	Overdækningstype	Bemærkning	
Gyllebeholder	01-01-1995	15-04-2015	10	400	1.600	Flydelag	Beholderkontrol udført den 28-04-2015, ingen bemærkninger.
Gyllebeholder	01-01-2005	28-04-2015	10	500	2.000	Flydelag	Beholderkontrol udført den 28-04-2015, ingen bemærkninger.
Gyllekanaler	01-01-1997			0	105	Andet	
Gyllekanaler	01-01-2005			0	100	Andet	
Fortank t. gyllebeh.	02-01-1997			0	40	Fast låg	
Gyllebeholder	01-08-1987	15-04-2015	10	96	385	Intet	Beholderen er liggende på Solvangvej 4, 6900 Beholderkontrol udført den 15-04-2015, arbejde der skal udføres, Fugerne er utætte, eftergås og fuges om. Reparationsarbejdet er udført.

Aktuel opbevaringskapacitet, flydende gødning (mdr.): 13,77

Aktuel opbevaringskapacitet, fast gødning (mdr.): \_\_\_\_\_

Beholdere	
Opbevaringskapacitet	OK
Alarm på gyllebeholder	Ikke krav om alarm.

Vold omkring gyllebeholder	Ikke krav om vold.
Gyllebeholder 1 (Dyk indløb, flydelag)	1600 m3 med dykket indløb. Sidste beholderkontrol i 2015 Ingen spjæld eller stationær pumpeudstyr. Logbog OK.
Gyllebeholder 2 (Dyk indløb, flydelag)	2000 m3 med dykket indløb. Sidste beholderkontrol i 2015 Ingen spjæld eller stationær pumpeudstyr. Logbog OK.
Gyllebeholder 3 (Dyk indløb, flydelag)	Logbog OK Flydelag OK Fyldes primært med gylle fra biogas.  Tilgængelig på Solvangvej 4, anvendes kun som buffertank, da kapaciteten på Skovdalvej 4 er tilstrækkelig. Tidligere bemærkninger: Beholderen er liggende på Solvangvej 4, 6900 Beholderkontrol udført den 15-04-2015, arbejde der skal udføres, Fugerne er utætte, eftergås og fuges om. Reparationsarbejdet er udført.
Gyllebeholder 4 (Dyk indløb, flydelag)	Gyllebeholder på 500 m3 er fjernet.
Modtages der husdyrgødning fra andre	Nej.
Aftale	Ingen.

BBR - oplysninger									
Fabr. år	Fabr. nr.	Klassifikation	Type nr.	Etab. år	Indhold	Størrelse	Placering	Sløjfet	Sløjf. frist
	201134	Tank		2006		2.500	Over terræn, udendørs		
		Tank		1995	Gylle		Over terræn, udendørs		
		Tank		2005	Gylle		Over terræn, udendørs		

	201050	Tank		2006		1.200	Over terræn, udendø rs		
--	--------	------	--	------	--	-------	---------------------------------	--	--

Olie og kemikalier	
Olietanke	1 stk. overjordisk fyrringsolietank 1200 liter fra 2006 og 1 stk. overjordisk diesel olietank 2500 liter fra 2006.  Bemærkninger fra sidste tilsyn 1 stk. overjordisk dieselolietank 1800 liter fra 1990. Bruges ikke mere. Bliver afmeldt i BBR. Tanken skal afleveres til skrot. -- Ikke i BBR.
Olie (opbevaring)	Maskinhus med fast gulv og ingen afløb.
Kemikalier (opbev.)	I aflåst rum med fast gulv og ingen afløb.
Hvor påfyldes marksprøjte	På vaskepladsen.

Håndtering af vand	
Vandindvinding, Drikkevand og Zoner	Husdyrbruget har egen vandboring.
Vandindvinding, Mark + Zoner	Der er en markvandingsboring på Skovdalvej 4, en på Skovdalvej 2, en på Ø. Finderupvej 2 og en på Solvang 9. Ejer er orienteret om, at der er en beskyttelseszone på 5 meter omkring vandboringer, hvor der ikke må gødes og sprøjtes.  Vi var forbi boringen på Skovdalvej 2 der skulle overdækkes. Ejer har fortalt, at de øvrige boringer var beskyttet.
Vaskeplads - læsseplads	Ja - nyetableret med afløb til gyllebeholder.
Overfladevand (tage og store flader)	Nedsivning og afløb til dræn.
Forsinkelsesbassin, regnvand	Nej.

Affald	
Døde dyr opbevaring/bortskaffelse	På spalter på skyggefuldt plads inden afhentning af DAKA.
Erhvervsaffald (plast, brændb., farlig)	Afleveres på genbrugspladsen i Skjern.

Generelle bemærkninger	
Fluebekæmpelse	Der søges for god renholdelse i staldene. Kiltin søger for rottebekæmpelse.
Beredskabsplan	Der er udarbejdet en beredskabsplan i forbindelse med miljøgodkendelsen
Rotter	Se mere om rotte-forebyggelse på <a href="https://rotteangreb.dk/">https://rotteangreb.dk/</a>

Jordforurening	Der er ved tilsynet ikke konstateret jordforurening.
----------------	--

Miljørisikovurdering	
Dato for vurdering	09-07-2019
A. Miljøledelse	3
B. Regelefterlevelse	1
C. Oplagret gødning	3
D. Størrelse	3
E. Sårbarhed	1
Vægtet sandsynlighed	1,80
Vægtet konsekvens	2,32
Vægtet score	2,06

Information om miljørisikovurderingens parametre kan findes på:

<https://oldwiki.mst.dk/Tilsyn.Risikovurdering.ashx>

Venlig hilsen

Poul Bennetzen

Land, By og Kultur – Land og Vand  
Ringkøbing-Skjern Kommune

*I forbindelse med behandlingen af en sag kan det være nødvendigt, at Kommunen indsamler, behandler og videregiver personoplysninger, der er nødvendige for sagens behandling. Ifølge persondataloven har du og andre, der er nævnt i sagen, blandt andet ret til at bede om indsigt i disse oplysninger, ret til at gøre indsigelser mod, at oplysningerne behandles, ret til at berigtige oplysningerne samt ret til at klage over behandlingen til Datatilsynet.*

*Forvaltningsloven og offentlighedsloven giver normalt også mulighed for at få indsigt i sagen, og du har altid ret til at udtale dig.*