

Returadresse  
Land og Vand, Landbrug  
Smed Sørensens Vej 1, 6950 Ringkøbing



Ringkøbing-Skjern Kommune

Jens Troelsen  
Adelvej 15  
6900 Skjern

Sagsbehandler  
Poul Bennetzen  
Direkte telefon  
9974 1560  
E-post  
Poul.Bennetzen@rksk.dk

Dato  
7. juli 2017  
Sagsnummer  
17-021711

# Skift mellem dyretyper i eksisterende stalde på husdyrbruget på adressen Adelvej 9, 6900 Skjern



Virksomhedens art:  
Matrikel nr.:  
Betegnelse:

Husdyrbrug med svin  
6a Lundenæs Hgd., Skjern Jorder  
Husdyrbruget er omfattet af § 17, stk. 3 i  
Bekendtgørelse af lov om miljøgodkendelse  
m.v. af husdyrbrug

Tilsynsmyndighed:  
Kvalitetssikret af:

Ringkøbing-Skjern Kommune  
Berith Bressendorff, Ringkøbing-Skjern  
kommune

### Stamblad:

Ejendommens ejer og driftsansvarlig	Jens Troelsen Adelvej 15 6900 Skjern																															
Bedriftens adresse	Albæk I/S v/Olav Troelsen og Jens Troelsen Albækvej 1 6900 Skjern CVR nr. 26779642																															
Bedriftens miljøkonsulent	Kristian Andreasen Herningvej 3-5 6950 Ringkøbing Fastnet telefon: 96-814228 Mobil: 51-377602 E-mail: <a href="mailto:kra@vjil.dk">kra@vjil.dk</a>																															
Bedriftens matrikelnumre	<table border="1"> <tr><td>4f</td><td>Lundenæs Hgd., Skjern Jorder</td></tr> <tr><td>6a</td><td>Lundenæs Hgd., Skjern Jorder</td></tr> <tr><td>6e</td><td>Ånum, Skjern Jorder</td></tr> <tr><td>4d</td><td>Ånum, Skjern Jorder</td></tr> <tr><td>2ai</td><td>Lundenæs Hgd., Skjern Jorder</td></tr> <tr><td>1k</td><td>Ånum, Skjern Jorder</td></tr> <tr><td>3z</td><td>Albæk, Skjern Jorder</td></tr> <tr><td>2z</td><td>Albæk, Skjern Jorder</td></tr> <tr><td>2u</td><td>Albæk, Skjern Jorder</td></tr> <tr><td>28b</td><td>Stovstrup By, Ådum</td></tr> <tr><td>1f</td><td>Ånum, Skjern Jorder</td></tr> <tr><td>7a</td><td>Ånum, Skjern Jorder</td></tr> <tr><td>6b</td><td>Lundenæs Hgd., Skjern Jorder</td></tr> <tr><td>50</td><td>Lundenæs Hgd., Skjern Jorder</td></tr> <tr><td>6c</td><td>Lundenæs Hgd., Skjern Jorder</td></tr> </table>		4f	Lundenæs Hgd., Skjern Jorder	6a	Lundenæs Hgd., Skjern Jorder	6e	Ånum, Skjern Jorder	4d	Ånum, Skjern Jorder	2ai	Lundenæs Hgd., Skjern Jorder	1k	Ånum, Skjern Jorder	3z	Albæk, Skjern Jorder	2z	Albæk, Skjern Jorder	2u	Albæk, Skjern Jorder	28b	Stovstrup By, Ådum	1f	Ånum, Skjern Jorder	7a	Ånum, Skjern Jorder	6b	Lundenæs Hgd., Skjern Jorder	50	Lundenæs Hgd., Skjern Jorder	6c	Lundenæs Hgd., Skjern Jorder
4f	Lundenæs Hgd., Skjern Jorder																															
6a	Lundenæs Hgd., Skjern Jorder																															
6e	Ånum, Skjern Jorder																															
4d	Ånum, Skjern Jorder																															
2ai	Lundenæs Hgd., Skjern Jorder																															
1k	Ånum, Skjern Jorder																															
3z	Albæk, Skjern Jorder																															
2z	Albæk, Skjern Jorder																															
2u	Albæk, Skjern Jorder																															
28b	Stovstrup By, Ådum																															
1f	Ånum, Skjern Jorder																															
7a	Ånum, Skjern Jorder																															
6b	Lundenæs Hgd., Skjern Jorder																															
50	Lundenæs Hgd., Skjern Jorder																															
6c	Lundenæs Hgd., Skjern Jorder																															
Kommune	Ringkøbing-Skjern Kommune																															
CVR-nr. / P-nr. / CHR-nr.	26779642 /1009312362/ 81063																															
Ejendomsnummer	7600027845																															
Bedriftens betegnelse	Husdyrbrug omfattet af § 17, stk. 3 i Bekendtgørelse af lov om miljøgodkendelse m.v. af husdyrbrug																															

### Oplysninger om husdyrbruget:

Dyrehold	Nuværende produktion		Fremtidig produktion	
	Antal	DE	Antal	DE
Smågrise (7,2 – 32 kg)	5.016	24,02		
Slagtesvin (32-107 kg)	6.662	170,84		
Gylte/søer (i løbe/drægtighedsperioden)			450	71,22
Slagtesvin /so polte 30-160 kg			1.500	74,31
I alt		194,84		145,53

## **Indholdsfortegnelse:**

STAMBLAD: .....	2
OPLYSNINGER OM HUSDYRBRUGET: .....	2
<b>1. AFGØRELSE OM IKKE-GODKENDELSESPLIGTIG ÆNDRING.....</b>	<b>4</b>
1.1 BAGGRUND OG KORT RESUMÉ .....	4
1.2 AFGØRELSEN .....	4
1.3 VURDERING .....	4
<b>2. FORMALIA.....</b>	<b>6</b>
2.1 LOVGRUNDLAG .....	6
2.2 OFFENTLIGHED .....	6
2.3 KLAGEVEJLEDNING .....	6
2.4 UDNYTTELSE .....	7
<b>BILAG 1. SITUATIONSPLAN.....</b>	<b>9</b>
<b>BILAG 2. BEREGNINGER PÅ ANLÆG .....</b>	<b>10</b>
<b>BILAG 3. GENEKRITERIER FOR LUGT VED ETABLERING, UDVIDELSE, ELLER ÆNDRING AF HUSDYRBRUG .....</b>	<b>13</b>

### **Copyright**

Kortmateriale er gengivet af Ringkøbing-Skjern Kommune med tilladelse fra Kort- og matrikelstyrelsen. Copyright Kort- og matrikelstyrelsen 1992 /KD.86.1033.

Luftfotos – Danmarks Digitale Ortofoto – er gengivet af Ringkøbing-Skjern Kommune med tilladelse fra Cowi. **DDO ©, Copyright COWI.**

# 1. Afgørelse om ikke-godkendelsespligtig ændring

## 1.1 Baggrund og kort resumé

Ringkøbing-Skjern Kommune modtog den 27. juni 2017 en anmeldelse om skift i dyretype på adressen Adelvej 9, 6900 Skjern. Husdyrbruget har på nuværende tidspunkt lov til en produktion på 5.016 smågrise (7,3-32 kg) og 6.662 slagtesvin (32-107 kg) svarende til 194,84 DE.

Produktionen anmeldes til fremover at være 450 gylte/søer (i løbe/drægtighedsperioden) og 1.500 slagtesvin/so polte (30-160 kg), svarende til 145,53 DE.

Ændringen af husdyrholdet foretages i eksisterende bygninger, hvor der ikke foretages godkendelsespligtige ændringer i staldsystemet.

Husdyrbruget har den 21. marts 2013 fået en afgørelse om skift af dyretype på ejendommen Adelvej 9, 6900 Skjern

## 1.2 Afgørelsen

Ringkøbing-Skjern Kommune meddeler hermed afgørelse om, at skiftet **fra** 5.016 smågrise (7,3-32 kg) og 6.662 slagtesvin (32-107 kg) svarende til 194,84 DE **til** 450 gylte/søer (i løbe/drægtighedsperioden) og 1.500 Slagtesvin/so polte 30-160 kg, svarende til 145,53 DE i eksisterende stalde på husdyrbruget på ejendommen matr.nr. 6a, Lundenæs Hgd., Skjern Jorder beliggende på adressen Adelvej 9, 6900 Skjern er omfattet af anmeldeordningens § 29 i Bekendtgørelse om tilladelse og godkendelse m.v. af husdyrbrug, nr. 211 af 28. februar 2017.

Afgørelsen træffes i medfør af § 17, stk. 3 i Lov om miljøgodkendelse m.v. af husdyrbrug, nr. 1572 af 20. december 2006 m. senere ændringer.

Ændringen af dyretype kommer til at finde sted, som angivet på bilag 1 og 2.

Afgørelsen om, at det anmeldte skift mellem dyretyper, er omfattet af anmeldeordningen, meddeles på baggrund af, at Ringkøbing-Skjern Kommune vurderer, at det ansøgte projekt overholder kravene i Husdyrgodkendelsesbekendtgørelsens § 29, husdyrlovens § 8, jf. § 9, samt ikke er i strid med beskyttelsen af fredede områder, beskyttelseslinjer, eller områder der i kommuneplan er udpeget med landskabelige værdier, særlige naturbeskyttelsesinteresser, værdifulde kulturmiljøer samt nationale geologiske interesseområder.

## 1.3 Vurdering

Ringkøbing-Skjern Kommune vurderer, at det anmeldte skifte fra skiftet **fra** 5.016 smågrise (7,3-32 kg) og 6.662 slagtesvin (32-107 kg) svarende til 194,84 DE **til** 450 gylte/søer (i løbe/drægtighedsperioden) og 1.500 slagtesvin/so polte (30-160 kg), svarende til 145,53 DE kan finde sted efter anmeldeordningen idet:

- der ikke samtidig udføres ændringer af staldanlæg, der kræver tilladelse, eller godkendelse efter husdyrlovens §§ 10, 11, eller 12, jf. dog nedenstående punkter
- den samlede lugtemission fra husdyrbrugets staldanlæg ikke øges, som følge af skiftet i dyretype, se bilag 2

- forøgelsen af lugtemissionen i enkelte staldanlæg, er mindre end en samtidig reduktion i lugtemissionen fra staldanlæg på samme husdyrbrug, der ligger nærmere end de områder, der er nævnt i bilag 2
- den samlede ammoniakemission fra husdyrbrugets anlæg, ikke øges som følge af skift i dyretype, se bilag 2
- skift i dyretype i henhold til beregninger ikke medfører en forøgelse af husdyrbrugets deposition af ammoniak på:
  - a) naturområder omfattet af Husdyrlovens § 7, stk. 1.,
  - b) andre ammoniakfølsomme naturtyper, som indgår i udpegningsgrundlaget for internationale naturbeskyttelsesområder. ,
  - c) heder, moser og overdrev, som er beskyttet af naturbeskyttelseslovens § 3.
  - d) ammoniakfølsom skov, jf. bilag 2.
- Skiftet mellem dyretyper ikke medfører en overskridelse af stipladsgrænsen, jf. § 12, stk. 1, medmindre dyreholdet er omfattet af en godkendelse meddelt efter §12 i lov om miljøgodkendelse m.v. af husdyrbrug eller §33 i lov om miljøbeskyttelse.

På baggrund af ovennævnte er det således Ringkøbing-Skjern Kommunes samlede vurdering, at skiftet fra skiftet **fra** på 5.016 smågrise (7,3-32 kg) og 6.662 slagtesvin (32-107 kg) svarende til 194,84 DE **til** 450 gylte/søer (i løbe/drægtighedsperioden) og 1.500 slagtesvin/so polte (30-160 kg), svarende til 145,53 DE efterlever de i § 29 og § 36 nævnte betingelser for, at det anmeldte skift mellem dyretyper er omfattet af anmeldeordningen jf. Husdyrgodkendelsesbekendtgørelsen.

## 2. Formalia

### 2.1 Lovgrundlag

Afgørelsen er givet på nedenstående lovgrundlag fra Miljøministeriet (inklusive eventuelle ændringer til den anførte lovgivning, der gælder på afgørelsestidspunktet).

Der gøres opmærksom på, at ansøger selv har ansvar for at indhente nødvendige godkendelser/tilladelser i henhold til anden lovgivning.

- Bekendtgørelse af lov om husdyrbrug og anvendelse af gødning m.v. nr. 256 af 21. marts 2017 (Husdyrbrugloven) (*Lov om miljøgodkendelse m.v. af husdyrbrug nr. 1572 af 20. december 2006*).
- Bekendtgørelse om tilladelse og godkendelse m.v. af husdyrbrug nr. 211 af 28. februar 2017 (Husdyrgodkendelsesbekendtgørelsen).
- Bekendtgørelse om erhvervsmæssigt dyrehold, husdyrgødning, ensilage m.v. nr. 1324 af 15. november 2016 (Husdyrgødningsbekendtgørelsen).
- Bekendtgørelse af lov om naturbeskyttelse, nr. 121 af 26. januar 2017 (Naturbeskyttelsesloven).

### 2.2 Offentlighed

Det er Ringkøbing-Skjern Kommunes vurdering, at anmeldte skift i dyretype, er af underordnet betydning for de omkringboende til husdyrbruget på Adelvej 9, 6900 Skjern og Ringkøbing-Skjern Kommune har derfor ikke foretaget en partshøring.

Afgørelse om, at anmeldte skift fra skiftet **fra** på 5.016 smågrise (7,3-32 kg) og 6.662 slagtesvin (32-107 kg) svarende til 194,84 DE **til** 450 Gylte/søer (i løbe/drægtighedsperioden) og 1.500 Slagtresvin/so polte (30-160 kg), svarende til 145,53 DE opfylder de lovmæssige krav til anmeldeordningen, vil blive offentliggjort den 7. juli 2017 på Ringkøbing-Skjern Kommunes hjemmeside på [www.rksk.dk/om-kommunen/annoncering/landbrug](http://www.rksk.dk/om-kommunen/annoncering/landbrug).

### 2.3 Klagevejledning

I henhold til Bekendtgørelse af lov om miljøgodkendelse m.v. af husdyrbrug kapitel 7, kan der klages over godkendelsen af ansøgeren, Miljøministeriet, samt enhver, der må antages, at have en individuel væsentlig interesse i sagens udfald. Der kan desuden klages af de myndigheder og organisationer, der angivet i lovens § 85-87.

Ved klage, kan Miljø- og Fødevareklagenævnet bestemme, at klagen har opsættende virkning på udnyttelsen. Udnyttelse af godkendelsen i klageperioden og imens eventuel klage behandles, sker på eget ansvar.

Ansøgeren vil få besked, hvis der klages over afgørelsen.

For behandling af klager, der indbringes for nævnet, herunder anmodning om genoptagelse, betaler klager et gebyr på 900 kr. for privatpersoners og 1.800 kr. for virksomheders og organisationers vedkommende.

Klagegebyret tilbagebetales, hvis du får helt, eller delvis medhold i din klage, hvis den påklagede afgørelse ændres, eller ophæves, eller klagen afvises, som følge af overskredet

frist, manglende klageberettigelse, eller fordi klagen ikke er omfattet af klagenævnets kompetence.

Ønskes afgørelsen prøvet ved domstolene, skal søgsmål ifølge § 90 i Bekendtgørelse af lov om miljøgodkendelse m.v. af husdyrbrug være anlagt inden 6 måneder efter, at sagen er offentliggjort.

**Klagefristen er 4 uger og regnes fra datoen for offentliggørelsen. Klagen skal være modtaget og registreret senest den 4. august 2017.**

#### Indsendelse af klage

Det er obligatorisk for klager, at bruge Miljø- og Fødevareklagenævnets digitale Klageportal, med mindre, du har fået en tilladelse fra Miljø- og Fødevareklagenævnet, der fritager dig for, at anvende den digitale Klageportal. I nedenstående tekst kan du se, hvordan du skal bruge den digitale Klageportal.

#### Digital Klageportal

Hvis du ønsker, at klage over denne afgørelse, kan du klage til Miljø- og Fødevareklagenævnet. Du klager, via Klageportalen. Du kan finde et link på forsiden af [www.nmkn.dk](http://www.nmkn.dk).

Klageportalen ligger på [www.borger.dk](http://www.borger.dk) og [www.virk.dk](http://www.virk.dk). Du logger på [www.borger.dk](http://www.borger.dk), eller [www.virk.dk](http://www.virk.dk), typisk med NEM-ID. Klagen sendes gennem Klageportalen til den myndighed, der har truffet afgørelsen. En klage er indgivet, når den er tilgængelig for myndigheden i Klageportalen. Du betaler klagegebyret med betalingskort i Klageportalen.

#### Anmodning om fritagelse for indsendelse, via klageportal

Miljø- og Fødevareklagenævnet skal, som udgangspunkt, afvise en klage, der ikke er indsendt via Klageportalen. Hvis du ønsker, at blive fritaget for at bruge Klageportalen, skal du sende din klage og en begrundet anmodning til Ringkøbing-Skjern Kommune, Smed Sørensens Vej 1, 6950 Ringkøbing. Ringkøbing-Skjern Kommune videresender herefter anmodningen til Miljø- og Fødevareklagenævnet, som træffer afgørelse om, hvorvidt din anmodning kan imødekommes.

#### Hjælp til klage

Miljø- og Fødevareklagenævnet stiller i et vist omfang, en supportfunktion til rådighed ved oprettelse af en klage. Supportfunktionen kan kontaktes pr. tlf.: 7254 1101, eller på mail: [nh@naevneneshus.dk](mailto:nh@naevneneshus.dk). De kan kontaktes på følgende tidspunkter: man.-tors. 10.00-15.00, fre. 10.00-14.00.

## **2.4 Udnyttelse**

Afgørelsen bortfalder, hvis den ikke er udnyttet inden 2 år fra afgørelsen er meddelt.

Hvis afgørelsen ikke har været helt, eller delvis udnyttet i 3 på hinanden følgende år, bortfalder den del, som ikke har været udnyttet i de seneste 3 år.

På vegne af Teknik- og Miljøudvalget



---

Ivan Thesbjerg  
Fagleder  
Land og Vand, Landbrug  
Ringkøbing-Skjern Kommune



---

Poul Bennetzen  
Land og Vand, Landbrug  
Ringkøbing-Skjern Kommune

**Kopi af udkastet til afgørelsen er sendt til:**

Ansøger:

- Jens Troelsen, Adelvej 9, 6900 Skjern

Konsulent:

- Vestjysk Landboforening, Herningvej 3-5, 6950 Ringkøbing v. Kristian Andreassen, e-mail: kra@vjl.dk

**Kopi af afgørelsen er sendt til:**

- Konsulent: Vestjysk Landboforening, Herningvej 3-5, 6950 Ringkøbing v. Kristian Andreassen, e-mail: kra@vjl.dk
- Ringkøbing-Skjern museum, Arkæologisk Afdeling v/Torben Egebjerg, e-mail: [post@arkvest.dk](mailto:post@arkvest.dk)
- Dansk Ornitologisk Forening, e-mail: [natur@dof.dk](mailto:natur@dof.dk), [ringkoebing-skjern@dof.dk](mailto:ringkoebing-skjern@dof.dk)
- Sundhedsstyrelsen, Lyseng Allé 1, 8270 Høbjerg, e-mail: [senord@sst.dk](mailto:senord@sst.dk)
- Ferskvandsfiskeriforeningen for Danmark, Vormstrupvej 2, 7540 Haderup, e-mail: [nb@ferskvandsfiskeriforeningen.dk](mailto:nb@ferskvandsfiskeriforeningen.dk)
- Danmarks Naturfredningsforenings Lokalkomité for Ringkøbing-Skjern Kommune, e-mail: [dnringkoebing-skjern-sager@dn.dk](mailto:dnringkoebing-skjern-sager@dn.dk)
- Danmarks Sportsfiskerforbund, Skyttevej 4, 7182 Bredsten, e-mail: [post@sportsfiskerforbundet.dk](mailto:post@sportsfiskerforbundet.dk)
- Danmarks Sportfiskerforbund, e-mail: [lbt@sportsfiskerforbundet.dk](mailto:lbt@sportsfiskerforbundet.dk),
- Friluftsrådet Midt-Vest, e-mail: [midtvestjylland@friluftsradet.dk](mailto:midtvestjylland@friluftsradet.dk)



## Bilag 1. Situationsplan

### Lokalisering:

Placering af bygninger, anlæg og placering af det anmeldte fremgår af nedenstående oversigtsstegning. I fremtiden kun er der ikke dyr i stalden med navnet smågrise

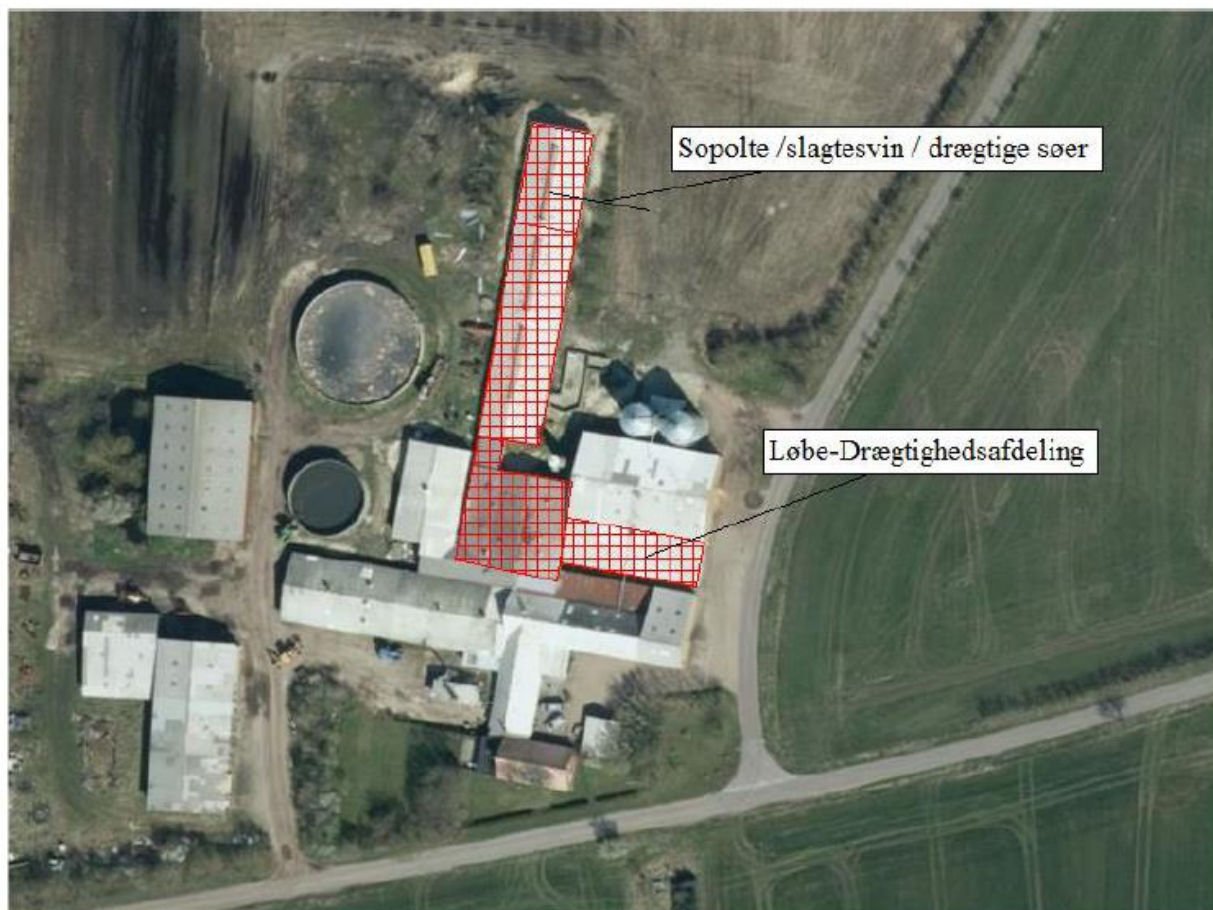

## Bilag 2. Beregninger på anlæg

### Lugt emission

#### Samlet resultat af lugtberegning

Bebyggelse	Kumu- lation	Model	Ukorrigeret geneafstand (ansøgt)	Ukorrigeret geneafstand (nudrift)	Korrigeret geneafstand (ansøgt)	Korrigeret geneafstand (nudrift)	Vægtet gennemsnits- afstand	Bort- screenet	Genekriterie overholdt
+ 🏠 Adelvej 13	0	FMK	106,22	143,41	106,22	143,41	522,47	Ja	Ja
+ 🏠 Adelvej 7	0	FMK	106,22	143,41	106,22	143,41	325,06	Ja	Ja
+ 🏠 Adelvej 11	0	FMK	106,22	143,41	106,22	143,41	337,60	Ja	Ja
+ 🏠 Skyggehusvej 4	0	FMK	188,82	254,93	188,82	254,93	2.219,55	Ja	Ja
+ 🏠 Ånum, Skjern Jorder	0	FMK	335,90	453,50	335,90	453,50	2.481,09	Ja	Ja

0,00\* = Geneafstand kunne ikke beregnes da samlet antal dyr falder under spredningskurven. Bemærk for mink udregnes geneafstand kun med NY, hvorved FMK vil give 0,00 hvis der kun er mink i stalden.

#### Nudrift

Staldafsnit	Stald- system kode	Antal dyr	Antal stipladser	Ton dyr på stald	Antal måneder udegående	Lugt [LE]	Lugt [OU]	Effekt af teknologi [%]	Faktisk lugt [LE]	Faktisk lugt [OU]
Sl.svin 1 / Sl.svin- Sopolte - drægtige søer	SvSI02	4750	1188	82,57	0	12.384,90	24.769,80	0,00	12.384,90	24.769,80
	SvSo07	0	0	0,00	0	0,00	0,00	0,00	0,00	0,00
Sl.svin 2 / Løbe drægtige søer	SvSI03	1912	480	33,36	0	5.004,00	10.008,00	0,00	5.004,00	10.008,00
Smågrise	SvSm01	5016	770	15,13	0	3.177,41	5.749,59	0,00	3.177,41	5.749,59
Løbe drægtige søer	SvSo01	0	0	0,00	0	0,00	0,00	0,00	0,00	0,00
	SvSo07	0	0	0,00	0	0,00	0,00	0,00	0,00	0,00
SUM	-	11678	2438	131,06	-	20.566,31	40.527,39	-	20.566,31	40.527,39

#### Ansøgt drift

Staldafsnit	Stald- system kode	Antal dyr	Antal stipladser	Ton dyr på stald	Antal måneder udegående	Lugt [LE]	Lugt [OU]	Effekt af teknologi [%]	Faktisk lugt [LE]	Faktisk lugt [OU]
Sl.svin 1 / Sl.svin- Sopolte - drægtige søer	SvSI02	1500	500	47,50	0	7.125,00	14.250,00	0,00	7.125,00	14.250,00
	SvSo07	250	0	38,50	0	2.310,00	2.800,00	0,00	2.310,00	2.800,00
Sl.svin 2 / Løbe drægtige søer	SvSI03	0	0	0,00	0	0,00	0,00	0,00	0,00	0,00
Smågrise	SvSm01	0	0	0,00	0	0,00	0,00	0,00	0,00	0,00
Løbe drægtige søer	SvSo01	80	0	12,32	0	739,20	896,00	0,00	739,20	896,00
	SvSo07	120	0	18,48	0	1.108,80	1.344,00	0,00	1.108,80	1.344,00
SUM	-	1950	500	116,80	-	11.283,00	19.290,00	-	11.283,00	19.290,00

## Ammoniakemission fra stald og lagre

### Ammoniaktab nu og ansøgt drift fra de enkelte staldafsnit hentet i husdyrgodkendelse.dk

Staldenes navne beskriver hvad der var Før / og efter

Staldnavn	Kode for staldsystem	Ammoniaktab fra reference staldsystem (kgN/år)	Ammoniaktab fra valgt staldsystem (kgN/år)	Effekt af valgt staldsystem (kgN/år)	Effekt af valgt staldsystem (%)	Effekt af miljøteknologi (kgN/år)	Effekt af foderoptimering m.m. (kgN/år)	Effekt af miljøtiltag lager (kgN/år)	Faktisk ammoniaktab fra stald og lager (kgN/år)
Sl.svin 1 / Sl.svin-Sopolte - drægtige søer	SvSI02	2046,59	1626,12	420,47	20,55%	0,00	0,00	0,00	1626,12
		1387,94	1091,52	296,41	21,36%	0,00	0,00	0,00	1091,52
	SvSo07	0,00	0,00	0,00	0,00%	0,00	0,00	0,00	0,00
		628,57	569,68	58,89	9,37%	0,00	0,00	0,00	569,68
Sl.svin 2 / Løbe drægtige søer	SvSI03	823,81	520,71	303,10	36,79%	0,00	0,00	0,00	520,71
		0,00	0,00	0,00	0,00%	0,00	0,00	0,00	0,00
Smågrise	SvSm01	228,51	183,13	45,37	19,86%	0,00	0,00	0,00	183,13
		0,00	0,00	0,00	0,00%	0,00	0,00	0,00	0,00
Løbe drægtige søer	SvSo01	0,00	0,00	0,00	0,00%	0,00	0,00	0,00	0,00
		201,14	152,83	48,31	24,02%	0,00	0,00	0,00	152,83
	SvSo07	0,00	0,00	0,00	0,00%	0,00	0,00	0,00	0,00
		301,71	273,45	28,27	9,37%	0,00	0,00	0,00	273,45
Sum	Nudrift	3098,91	2329,96	768,94		0,00	0,00	0,00	2329,96
	Ansøgt	2519,36	2087,48	431,88		0,00	0,00	0,00	2087,48

### Resultat af N-deposition til naturområder:

Skemaet viser at der ikke vil være nogen merbelastning til de valgte naturområder og kortet viser hvortil der er foretaget beregninger.

Navn	Kategori	Opretter	Kumulation	Ruhed	Merdeposition [kgN]	Totaldeposition [kgN]
1	3	Ansøger	Nul ejendomme	S	+0,0	0,2
2	3	Ansøger	Nul ejendomme	S	+0,0	0,4
3	3	Ansøger	Nul ejendomme	S	+0,0	0,1

Ikke-godkendelsespligtig ændring på husdyrbruget på adressen Adelvej 9, 6900 Skjern  
7. juli 2017

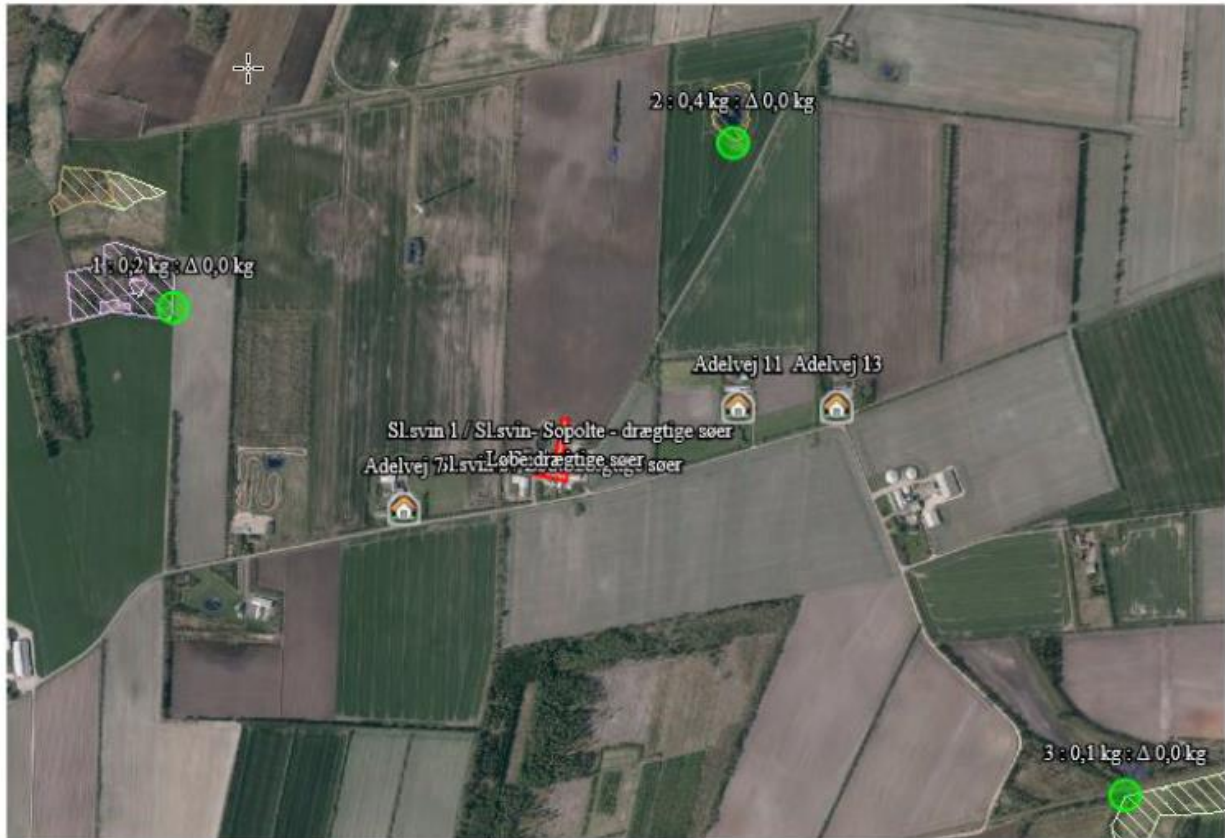

### **Bilag 3. Genekriterier for lugt ved etablering, udvidelse, eller ændring af husdyrbrug**

Der skal anvendes følgende genekriterier for lugt ved etablering, udvidelse, eller ændring af husdyrbrug, herunder stalde o. lign., angivet som 99 % fraktil med en midlingstid på 1 time.

Kategori	Vejledende geneniveau
Eksisterende eller, ifølge kommuneplanens rammedel, fremtidigt byzone- eller sommerhusområde	5 OU <sub>E</sub> /m <sup>3</sup>
Samlet bebyggelse i landzone ifølge definitionen fastsat i bekendtgørelse om erhvervsmæssigt dyrehold, husdyrgødning og ensilage eller område i landzone, der i lokalplan er udlagt til boligformål, blandet bolig og erhverv eller til offentlige formål med henblik på beboelse, institutioner, rekreative formål og lignende.	7 OU <sub>E</sub> /m <sup>3</sup>
Etablering, udvidelse eller ændring ved enkeltboliger	15 OU <sub>E</sub> /m <sup>3</sup>