



Tom Schou Bergholt Eskildsen
Visbjergvej 19
6240 Løgumkloster

**Myndighed - Teknik &
Miljø**

Tlf. +45 74 92 92 93
E-mail ehk1@toender.dk

Sagsnr.:
09.17.24-P19-9-24
KS: DF
07. november 2024

Anmeldelse af maskinhus

Vi meddeler hermed, at du kan opføre et maskinhus på Visbjergvej 19, 6240 Løgumkloster, uden tilladelse eller godkendelse efter §§ 16a eller 16b i husdyrloven¹.

Afgørelsen er meddelt i medfør af § 11 i husdyrgodkendelsesbekendtgørelsen².

Projektbeskrivelse

Du har indsendt en anmeldelse via husdyrgodkendelse.dk, skemanr. 247072. Der er ansøgt om et maskinhus på 1.500 m² med en bredde på 30 m og længde på 50 m. Bygningen opføres i stålplader og i samme farve som eksisterende stald med stålplader på ejendommen. Taget udføres med cement bølgeplader i samme grå farve som eksisterende tage. Bygningen får en port i gavlen mod syd. Maskinhuset bliver placeret nord for ejendommen mellem de 2 gyllebeholdere.

Bygningshøjden er lavere end 12,5 m. Det er oplyst at højden er 9,2 m til tagryg, se bygningstegninger som er vedlagt.

Vurdering

Maskinhuset er erhvervsmæssig nødvendig for ejendommen som landbrugsbedrift, og ligger i tilknytning til ejendommens hidtidige bebyggelse, se situationsplanen. Bygningen er placeret mindst 50 m fra nærmeste nabobeboelse, og byggeriet kan opføres uden at lave ændringer i det eksisterende terræn på mere end +/- 1 m.

Ejendommen på Visbjergvej 19, 6240 Løgumkloster er ikke placeret i et område, der i kommuneplanen er udpeget med særlige værdier, herunder særlige kulturhistoriske, geologiske eller landskabelige værdier. Ejendommen ligger uden for uforstyrret landskab.

¹ Lovbekendtgørelse nr. 520 af 01.05.2019 om husdyrbrug og anvendelse af gødning m.v.

² Bekendtgørelse nr. 300 af 20.03.2024 om godkendelse og tilladelse m.v. af husdyrbrug.



Da bygningen ligger i tilknytning til det eksisterende byggeri og bygges i samme materialer og farver, er maskinhuset ikke til skade for miljøet, og de landskabelige værdier tilsidesættes ikke. Det vurderes, at byggeriet ikke vil påvirke naboer væsentligt, da den nye bygning er placeret i tilknytning til det eksisterende byggeri, og etableringen af maskinhuset vil ikke føre til ændringer af den hidtidige driftsform.

Vilkår i miljøgodkendelsen

Etableringen af maskinhuset påvirker ikke vilkår i den eksisterende miljøtilladelse for ejendommen.

Naboorientering

Vi har undladt at orientere dine naboer, fordi vi vurderer, at din anmeldelse har underordnet betydning for dem.

Udnyttelsesfrist

Afgørelsen gælder i 6 år fra dags dato.

Andre tilladelser

Byggeriet må først igangsættes, når der er givet byggetilladelse.

Klagevejledningen

Hvis du ønsker at klage over denne afgørelse, kan du klage til Miljø- og Fødevarerklagenævnet.

Du klager via Klageportalen, som du finder et link til på forsiden af www.nmkn.dk. Klageportalen ligger på borger.dk og virk.dk. Du logger på borger.dk eller virk.dk, ligesom du plejer, typisk med NEM-ID. Klagen sendes gennem Klageportalen til den myndighed, der har truffet afgørelsen. En klage er indgivet, når den er tilgængelig for myndigheden i Klageportalen. Når du klager, skal du betale et gebyr på 900 kr. som privatperson og 1.800 kr. som virksomhed eller organisation (2016-niveau).

Du betaler gebyret med betalingskort i Klageportalen. Miljø- og Fødevarerklagenævnet skal som udgangspunkt afvise en klage, der kommer uden om Klageportalen, hvis der ikke er særlige grunde til det. Hvis du ønsker at blive fritaget for at bruge Klageportalen, skal du sende en begrundet anmodning til den myndighed, der har truffet afgørelse i sagen. Myndigheden videresender herefter anmodningen til Miljø- og Fødevarerklagenævnet, som træffer afgørelse om, hvorvidt din anmodning kan imødekommes.

Klagen skal være modtaget senest torsdag den 5. december.



Du kan vælge at få denne afgørelse prøvet ved domstolen. Retssagen skal være anlagt inden 6 måneder fra den dag afgørelsen er meddelt.

Venlig hilsen

Elisabeth Holst Knudsen

Miljømedarbejder

Myndighed - Teknik & Miljø

Tønder Kommune

Wegners Plads 2

6270 Tønder

toender.dk

Bilag

Oversigtskort

Tegninger fra ansøgningen

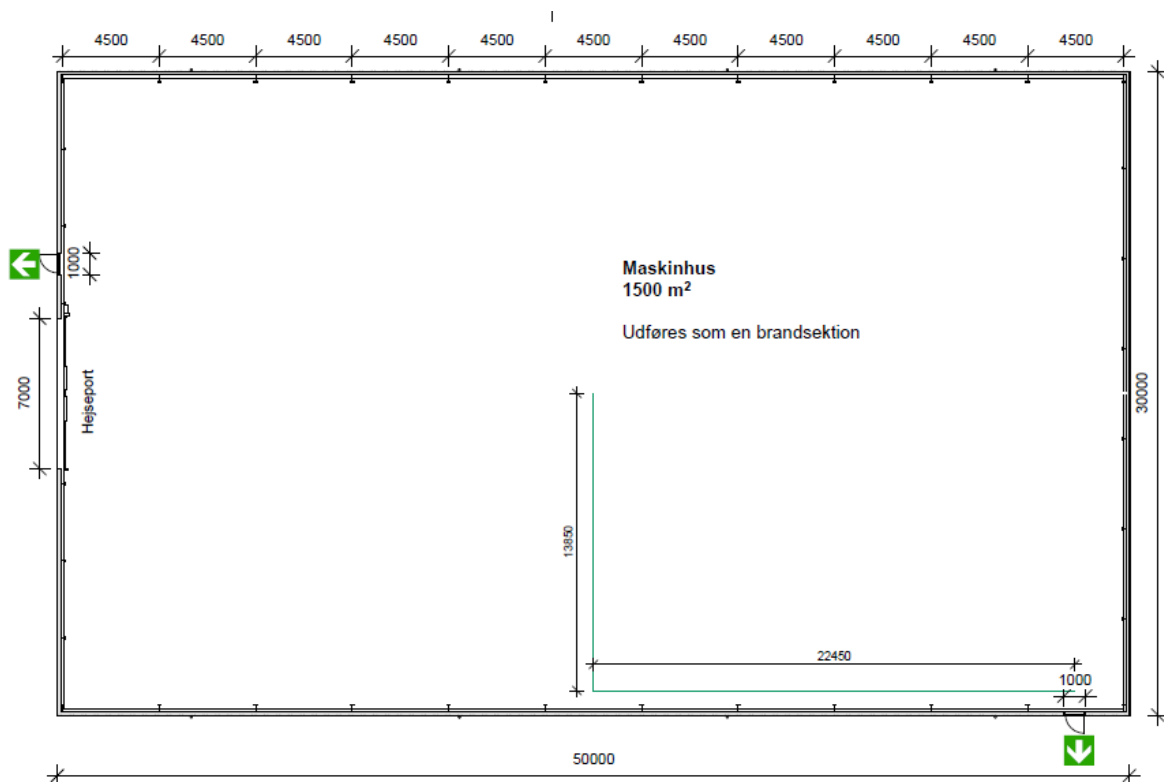

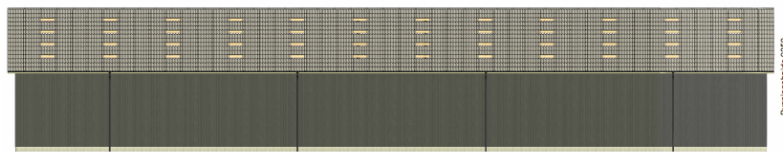

Vest facade

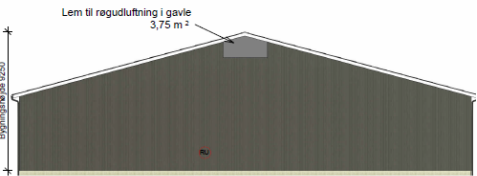

Nord gavl



Øst facade

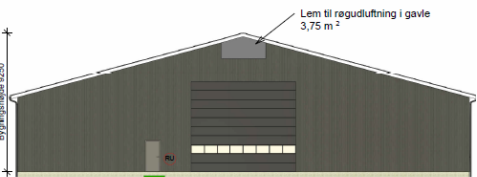

Syd gavl

