

Gardehusarkasernens Smørehal
Charlottedal Allé 1B
4200 Slagelse

Center for Teknik, Plan og
Erhverv

Virksomheder og Landbrug

Dahlsvej 3
4220 Korsør

Tlf. 58 57 36 00
teknik@slagelse.dk
www.slagelse.dk

Dato: 12. juli 2023
Sagsnr. 23-007444

Kontaktperson:
Lene Hansen

Direkte tlf.
20 20 00 69

Mail:
lehef@slagelse.dk

EAN nr. 5798007389727

Opfølgning på miljøtilsyn

Slagelse Kommune har den 16. maj 2023 foretaget et miljøtilsyn, prioriteret, varslet (1) jf. § 65 i miljøbeskyttelsesloven¹ på Charlottedal Allé 1B i Slagelse.

Tilsynet gav anledning til følgende bemærkninger:

Vedr. Autoværkstedsbekendtgørelsens §12

I skal udfylde felterne markeret med gult i nedenstående tilsynsnotat.

I skal fremsende billeddokumentation for de aftalte forhold markeret med gult i nedenstående tilsynsnotat.

Ovenstående skal sendes til teknik@slagelse.dk inden den 1. september 2023.

Nye regler vedr. Husholdningslignende affald

Pr. 31. december 2022 skal I som virksomhed udover at sortere erhvervsaffald også sortere jeres husholdningslignende affald. Der er sorteringskriterier for 10 affaldsfraktioner, madaffald, papir, pap, glas, metal, plast, mad- og drikkekartoner, farligt affald, tekstilaffald og restaffald.

Det kan sorteres hver for sig eller i følgende kombinationer:

1. Papiraffald og papaffald.
2. Metalaffald og glasaffald.
3. Metalaffald og plastaffald.
4. Plastaffald og mad- og drikkekartonaffald.
5. Metalaffald, plastaffald og mad- og drikkekartonaffald.

I Slagelse Kommune er erhverv ikke forpligtet til at bruge kommunens renovatør til at få afhentet jeres affald, I kan frit vælge en privat renovatør. Som det er nu, tilbyder vi kun at hente jeres restaffald, alle andre fraktioner skal I have en privat vognmand til at afhente. Fra **1. maj 2024** bliver det muligt for mindre erhverv, med **husholdningslignende affald i art og mængde** som en normal husstand, at få hentet jeres genanvendelige fraktioner også, af os. Det vil stadig ikke være et krav at I benytter vores

ordninger, og vi har valgt at definere "art og mængde" som at I kan få samme typer beholder med samme tømmefrekvens som almindelige boliger.

I kan også vælge at aflevere jeres sorterede husholdningslignende affald på genbrugspladserne, mod betaling. Her kan I dog ikke aflevere madaffald.

Klagevejledning

Jf. § 22 i autoværkstedsbekendtgørelsen kan Kommunalbestyrelsens afgørelser efter denne bekendtgørelse ikke påklages til anden administrativ myndighed, jf. dog stk. 2.

Søgsmål

Jf. § 101 i Miljøbeskyttelsesloven kan søgsmål til prøvelse af afgørelser efter loven eller de regler, der fastsættes i medfør af loven, være anlagt inden 6 måneder efter, at afgørelsen eller beslutningen er meddelt. Dvs. den 12. januar 2024.

Inden tilsynet offentliggøres

Inden tilsynet offentliggøres får du det til gennemsyn. Såfremt du har bemærkninger til tilsynsnotatet, skal disse være modtaget hos Slagelse Kommune senest 14 dage efter brevets datering. Evt. bemærkninger sendes til: Teknik@slagelse.dk

Offentliggørelse af tilsynet

Oplysningerne i tilsynsrapporten vil blive offentliggjort på Miljø- og Fødevareministeriets portal Digital MiljøAdministration jf. § 12 i Miljøtilsynsbekendtgørelsen¹. Der gøres opmærksom på, at enhver har ret til at få aktindsigt i sagen om tilsynet, herunder den samlede tilsynsrapport samt eventuelle øvrige oplysninger i sagen.

Orientering om brugerbetaling

Tilsynet er omfattet af reglerne om brugerbetaling jf. Brugerbetalingsbekendtgørelsen². I 2023 opkræves 451,36 kr. pr. time for tilsynsarbejdet udført på og uden for virksomheden.

Kontakt vedr. sagsnr. 23-007444

Har I spørgsmål, kan I kontakte mig på telefon eller mail.

Venlig hilsen

Celine Hyldig

¹ BEK nr. 1536 af 09/12/2019: Bekendtgørelse om miljøtilsyn.

² BEK nr. 1519 af 29/06/2021: Bekendtgørelse om brugerbetaling for godkendelse m.v. og tilsyn efter lov om miljøbeskyttelse og lov om husdyrbrug og anvendelse af gødning m.v.

Tilsynsrapport for miljøtilsyn

Tilsynet er udført af: Lene Hansen og Celine Hyldig

Fra virksomheden deltog:

- Driftsleder Antvorskov: Nicolai Ebbensgaard
- Driftsassistent Antvorskov: Brian Serup
- Miljøsektionen: Gitte Bak

Virksomheden er omfattet af brugerbetalingsbekendtgørelsens § 2, pkt. 6.

Virksomheden er efter miljøbeskyttelseslovens bestemmelser indplaceret med listepunkt: 'H51 Garageanlæg > 3 stk. Ingen': (Kategori: 2)

Matrikel (BBR)

Matr.nr	Ejerlavskode	Ejerlavnavn
12	2001460	Antvorskov Hgd., Slagelse Jorder

Ejeroplysninger (BBR)

Ejersnavn	Ejeradresse	Postnr.	Adr. beskyttet
Forsvaret og Forsvarsministeriets	Arsenalvej 55	9800	Nej

Ejendommens ejer	Forsvaret og Forsvarsministeriets		
Virksomhedens adresse	Charlottedal Allé 1B, 4200 Slagelse		
Tlf. nr.	53526677		
E-mail	Fes-ktp-divsj@mil.dk		
CVR-/p-nummer	116287180		
EAN nr.	5798000201286		
Faktisk anvendelse	Områdetype 1 Erhvervs og industri		
Afstand til boliger	<input checked="" type="checkbox"/> > 100 m <input type="checkbox"/> 20 - 100 m <input type="checkbox"/> < 20 m		
Type af tilsyn	<input type="checkbox"/> Basis	<input checked="" type="checkbox"/> Prioriteret	<input type="checkbox"/> Opfølgende <input type="checkbox"/> Klage

Værkstedets aktiviteter
Værkstedet laver bilsyn og olietjek på egne køretøjer.

Ekstern støj	Ja	Nej
Overholdes afstandskrav om støjende aktiviteter? Inden for 20 m fra forureningsfølsomt område skal støjende aktiviteter fra kl. 7-22 foregå indendørs for lukkede porte, døre og vinduer. Fra kl. 22-7 er enhver støjende aktivitet forbudt.	X	
Overholdes afstandskrav om stærkt støjende aktiviteter? (Vaskeanlæg, slibning, sandblæsning, pladearbejde, støjende karrosseriarbejde og højtryksredskaber andre end mekanisk vask/tørring og højtryksrensning, f.eks. kompressor) I en afstand af 20-100 m fra forureningsfølsomt område skal stærkt støjende aktivitet fra kl. 7-22 foregå indendørs for lukkede porte, døre og vinduer. Fra kl. 22-7 er stærkt støjende aktivitet forbudt.	X	
Har der været klager over støjgener siden sidste tilsyn?		X

Begrænsning af luftforurening	Ja	Nej
Udstødningsgas + afkast	X	
Svejseserø		X
Rensemiddeldampe		X
Autolakering		X
Undervognsbehandling		X
Slibning		X

Punktudsug

Der er to punktudsug på værkstedet, der bliver anvendt til udstødningsgas.

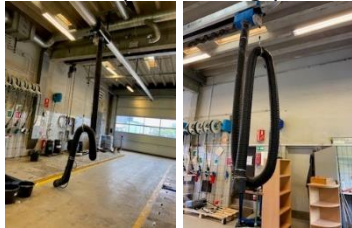

Afløb

I selve hallen er der ikke afløb, men der er et hul i gulvet, hvor du kan se ned til smøregraven/kælderen.

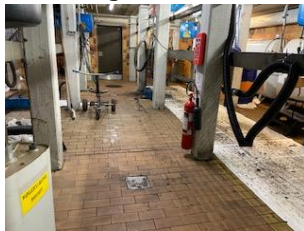

I kældergulvet er der to afløb i midtergangen.



Der var indgang fra kælderen til et lille rum, hvor der ikke er afløb.



Sandfang og olieudskiller		
Sandfang	Etableringsår	
	Total størrelse (l)	
Olieudskiller	Etableringsår	
	Type (I/II) og NS (l/s)	
	Opsamlingskapacitet (l)	
Er sandfang og olieudskiller tilmeldt kommunens tømningsordning?		
Nej <input checked="" type="checkbox"/>	Dato seneste tømning:	
	Pejle- og tømningsfrekvens OK?	
	Er der meddelt fritagelse? Ja <input type="checkbox"/> Nej <input type="checkbox"/>	
	Hvis "nej": Tilmeld til tømningsordning <u>eller</u> meddel fritagelse	
	Tømningssfirmaets navn og CVR: Marius Pedersen	
Har virksomheden tilladelse til tømning og transport af farligt affald:	Ja <input type="checkbox"/> Nej <input type="checkbox"/>	

Opbevaring af råvarer og hjælpestoffer	Ja	Nej
Opbevares råvarer og hjælpestoffer sikkert mod spild til jord og kloak		
Indendørs? <input checked="" type="checkbox"/> Udendørs? <input type="checkbox"/>		
Sådan så det ud: I gangen til højre står en tønde med væske. Denne skal placeres på spildbakke eller flyttes til et rum uden afløb, således at spild fra tønden ikke løber til kloakken. - Billedokumentation fremsendes		
		
I det ene hjørne af rummet stod også flere tønder med væske. Disse skal også på spildbakke eller flyttes til et rum uden afløb til kloak. - Billedokumentation fremsendes		
		
I et lille rum ved siden af, står oplag af olie, spildolie mm. Det var ikke alt der var placeret på spildbakke, men der er en opkant i døren således at spild kan holdes inde i rummet og ikke kan løbe til kloak.		
		

Farligt affald					
Fraktion	X	Korrekt opbevaring?	Driftsjournal		
			Transportør/modtager	Dato	Mængde
Spildolie	X				
Oliefiltre	X				
Metalskrot (ej rent)	X				
Kattegrus m.m.					
Køler væske	X				
Bremsevæske	X				
Spraydåser	X				
Brugte bilbatterier	X				
Affedtningsmidler (fx fra rensebar)					
Opløsningsmidler					
Lakrester					
Slibestøv					
Elektronikdele					
Dæk					
Olieklude					
Vand fra gulvvask					
Bemærkninger Affald kommer til egen containerplads, hvor de har beholdere til de enkelte fraktioner.					

Andet erhvervsaffald					
Fraktion	X	Korrekt opbevaring	Driftsjournal		
			Transportør/modtager	Dato	Mængde
Pap	X				
Papir	X				
Småt brændbart	X				
Autoglas	X				
Bemærkninger Affald kommer til egen containerplads, hvor de har beholdere til de enkelte fraktioner.					

Driftsjournal	Ja	Nej	Bemærkninger
Dokumentation for indkøb af farve, lak, undervognsbehandlingsprodukter, opløsningsmidler og fortyndingsmidler			Eftersendes
Dokumentation for mængde og tidspunkt for aflevering af farligt affald, samt hvor dette affald er afleveret			Eftersendes
Dokumentation for kontrol og vedligeholdelse af renseforanstaltninger på luftafkast			Eftersendes

Spildevand	Ja	Nej	Bemærkninger
Afledes processpildevand?			Årligt vandforbrug:
Er der mekanisk vaskehal?			Årligt antal bilvaske:
Er der udendørs/indendørs vaskeplads?			Årligt antal bilvaske:
Er der manuel vask/højtryksrens?			Vandtemperatur:
Er der afløb fra smøregrav?			
Er der afløb fra sprøjtekabine?			
Ledes spildevand via sandfang og olieudskiller?			
Forekommer højtryksrensning			
Forekommer varmt vand			

Spildevand	Ja	Nej	Udlever kopi til virksomhed
Er der spildevandstilladelse?			
Overholdes vilkår i spildevandstilladelse?			
Driftsjournal OK?			
Er der taget spildevandsprøve? (ikke altid et krav)			Dato og resultat: Dato for næste:

Vaskekemikalier					
Proces	Produktnavn	leverandør	Årligt forbrug	C-stoffer	A-/B-stoffer

Olietanke					
BBR-nr.	Indhold	Volumen	Fabrikeret (år)	Godkendelsesnr. Fabrikationsnr.	Sløjfningsfrist
TEK1					
TEK2					
TEK3					
Er der påfyldningsplads? Ja <input type="checkbox"/> Nej <input type="checkbox"/>					
Er der tegn på spild ved påfyldningsstuds, på belægning eller jord? Ja <input type="checkbox"/> Nej <input type="checkbox"/>					
Årligt forbrug på påfyldningspladsen: Under 25.000 l <input type="checkbox"/> Over 25.000 l <input type="checkbox"/>					
Bemærkninger					

Jordforurening og drikkevandsinteresser	
Er der konstateret jordforurening?	Ja <input type="checkbox"/> Nej <input checked="" type="checkbox"/>
Drikkevandsinteresser	Særlige <input checked="" type="checkbox"/> Almindelige <input type="checkbox"/> Begrænsede <input type="checkbox"/>