



**Varde  
Kommune**

KVIST INDUSTRIES A/S  
Siggårdsvej 2  
6818 Årre

**Teknik og Miljø**

Bytoften 2, 6800 Varde

7994 6800

vardekommune@varde.dk

**www.vardekommune.dk**

**Tilsynsrapport**

5-2-2019

**Virksomhed**

Kvist Industries A/S

**Adresse**

Siggårdsvej 2, 6818 Årre

**CVR nr.**

PEnhed: 22629115 1001549364

**Dato for tilsyn**

30. april 2019

**Fra virksomheden  
deltog**

Michael Eirup

**Tilsynet udført af**

Line Rødgaard Greisen og Anne Marie Thomsen,  
Erhvervscenteret, Varde Kommune

**Bemærkninger/opføl-  
ning til tilsynet**

Stabler

Kvist Industries A/S har udbedret indkørslen ved  
port 3.

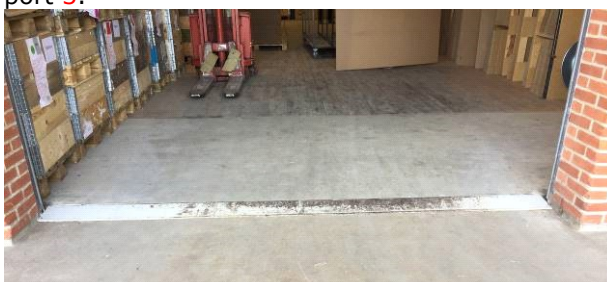

Ved tilsynet blev en læsset pallevogn kørt ind ved  
port 3. Dette støjede ikke.

Michael oplyste, at de vil have fokus på at holde  
indkørslen i orden, så mest muligt støj undgås.

Derudover oplyste Michael, at de undersøger, om  
de kan gøre noget i forhold til hjulene på gaffel-  
stablerne, for at minimere eventuelle støjgener.

Tydelige hørbare toner og impulser

Når trucks og stablere kører over noget ujævnt,  
forekommer der en metallisk lyd fra "gafflerne".

**Anne Marie Thomsen**

Direkte tlf.: 7994 7459

vardekommune@varde.dk

**Journalnr.:** 166187/18

**Sagsnr.:** 15/11124

**Postadresse:**

Varde Kommune

Bytoften 2, 6800 Varde



5-2-2019

Det skal i forbindelse med en eventuel akkrediteret støjmåling vurderes, om der skal være et tillæg for impulser.

**Journalnr.:** 166187/18  
**Sagsnr.:** 15/11124  
**Ref.:** Anne Marie Thomsen

#### Lastbiler

Arbejdstiden starter først kl. 7. Hvis der kommer lastbiler til virksomheden før, holder de på vejen, indtil virksomheden åbner. Dette forekommer ca. 1 gang pr. måned.

Side 2 / 5

I sidste uge kom der en lastbil til virksomheden mellem kl. 22 og kl. 22.30.  
Dette forekommer sjældent.

Generelt kommer lastbiler mellem kl. 7 og kl. 17.

Kvist Industries A/S oplyste ved tilsynet, at de kunne prøve at skrive et brev til de vognmænd de anvender om, at de kun ønsker lastbiler mellem kl. 7 og kl. 18.

#### Sættevogn

På virksomheden er der en sættevogn, som fyldes med råvarer på Birkegade (Formpress) ca. 3 gange om ugen. Sættevognen tømmes på Siggårdsvej af el-trucken til port 3

Michael ville undersøge om deres rutine med at skifte sættevogn kunne ændres.

#### Filter og pillepresser

Ved tilsynet var et leje blevet skiftet.  
Resultatet af Varde Kommunes orienterende støjmåling er vedhæftet.



5-2-2019



**Journalnr.:** 166187/18  
**Sagsnr.:** 15/11124  
**Ref.:** Anne Marie Thomsen

Side 3 / 5

VurderingsjendomID:



Dokument dannet: 30/10/18 13:38  
Dato for fotografering: 02/06/17

- 1: Port til pålæsning af varer med stabler
- 2: Port som har været åben i varme perioder (støj fra sav og CNC fræser)
- 3: Port hvor sættevogn fra Birkegade tømmes med el-truck ca. 3 gange pr. uge.
- 4: Ovenlysvindue, som af og til åbnes i rum med sav.
- 5: Port til aflæsning af råvarer

### Støjmåling

Varde Kommune har foretaget en orienterende støjmåling af filteranlægget og pillepresseren. Kommunen kunne ikke dokumentere, at filteranlægget og pillepresseren var støjdæmpet tilstrækkeligt.

Derudover er der nogle forudsætninger i støjrapporten fra Arbejdsmiljøeksperten, som ikke lænere efterleves.

Varde Kommune konkluderer derfor, at kommunen vil varsle påbud om en akkrediteret støjmåling til dokumentation for, om virksomheden overholder de gældende støjgrænseværdier.

#### **Baggrund for tilsynet**

Klage over støj

#### **Tilsynstype**

Prioriteret

#### **Ved tilsynet er følgende gennemgået**

Forudsætninger i støjrapport fra 19. januar 2017 i forhold til virksomhedens nuværende støjbidrag:



5-2-2019

**Journalnr.:** 166187/18  
**Sagsnr.:** 15/11124  
**Ref.:** Anne Marie Thomsen

Side 4 / 5

	Støjrapport	Reelt
Antal lastbiler pr. dag	2 vare ind 2 vare ud 4 lastbiler pr. dag, mandag – fredag kl. 7 – 18.	5 i gennemsnit Maksimalt 6 pr. dag.
Trucks	45 minutter	60 minutter (tømning af sættevogn)
Læsning med stabler fra port 3	Ikke medtaget i støjrapport	20 minutter pr. gang – 2 gange om dagen

Varde Kommune har udført en orienterende støjmåling af filteranlæg og pillepresser for at undersøge, om de tiltag, som virksomheden har gennemført, er tilstrækkelige.

### **Brugerbetaling**

I henhold til brugerbetalingsbekendtgørelsen skal Varde Kommune opkræve brugerbetaling for den tid, der er brugt på at planlægge og gennemføre tilsynet på virksomheden samt udarbejdelse af tilsynsrapport, herunder også den eventuelle opfølgning, der måtte være på tilsynet. Opkrævning af brugerbetaling vil ske senest i november 2019. Timeprisen for brugerbetaling fastsættes årligt af Miljøstyrelsen. Tid brugt på planlægning, tilsyn og afrapportering indtil dags dato: 3,5 timer.

### **Lovhenvisning**

- Miljøbeskyttelsesloven, lovbekendtgørelse nr. 241 af 13. marts 2019 om miljøbeskyttelse.

Med venlig hilsen

**Anne Marie Thomsen**  
Ingeniør

E amot@varde.dk



**Varde  
Kommune**

5-2-2019

**Journalnr.:** 166187/18  
**Sagsnr.:** 15/11124  
**Ref.:** Anne Marie Thomsen

Side 5 / 5