

Tilsynsrapport

Q8 Danmark A/S - Maribo

Østre Landevej 46, 4930 Maribo

CVR-nr.: 61082913

P-nr.: 1014074399

Tilsynsdato: 4. december 2017

Lolland Kommune er tilsynsmyndighed for landbrug og virksomheder i kommunen. Tilsynet føres efter reglerne i miljøtilsynsbekendtgørelsen¹, samt brugerbetalingsbekendtgørelsen². En nærmere beskrivelse af hvilke typer landbrug og virksomheder der føres tilsyn med, forefindes i kommunens miljøtilsynsplan.

Tilsynsrapporter offentliggøres inden 4 måneder på www.dma.mst.dk (Miljøstyrelsens database for Digital Miljøadministration). Virksomheden har modtaget tilsynsrapport senest 2 måneder fra tilsynsdatoen. Enhver har ret til aktindsigt i de øvrige oplysninger i sagen, som tilsynsmyndigheden er i besiddelse af, med de begrænsninger, der følger af offentlighedsloven, forvaltningsloven og lov om aktindsigt i miljøoplysninger.

- **Deltagere:**

Fra virksomheden deltog David Dziadula. Tilsynet blev foretaget af Heidi Pejter Kristensen og Lasse Birch Højrup.

- **Virksomhedstype:**

Q8 i Maribo er en tankstation med tilhørende vaskehal. På grund af vaskehallen er virksomheden omfattet af autoværkstedsbekendtgørelsen.

- **Baggrund for tilsynet:**

Tilsynet var et varslet basistilsyn.

- **Håndhævelser medført af tilsynet:**

Det indskræpes, at tønden med fælgrens skal placeres på spildbakke, så evt. spild kan holdes inden for begrænset område og uden mulighed for afløb til jord, grundvand, overfladevand og kloak, jf. autoværkstedsbekendtgørelsens § 12 stk. 2.

Frist for efterkommelse

Efterkommelse af indskræpelsen skal meldes til tilsynsmyndigheden **inden 1. marts 2018**.

Klagevejledning

Indskræpelse af overtrædelser af miljøbeskyttelsesloven eller vilkår fastsat i medfør af denne kan ikke påklages til anden administrativ myndighed.

- **Punkter der er ført tilsyn med:**

Vaskehal

Stationen har en vaskehal med afløb til separat olieudskiller. Bilvasken administreres af Istobal. Produkterne står i et aflukket rum ved siden af vaskehallen. De fleste produkter var placeret i spildbakke. Dog var fælgrensen opbevaret i en blå tønde, som ikke var placeret på spildbakke. Det indskræpes, at tønden skal placeres på spildbakke, så evt. spild kan holdes inden for begrænset område og uden mulighed for afløb til jord, grundvand, overfladevand og kloak.

Affald

I virksomhedens sydlige ende opbevares affald. Virksomheden producerer papaffald og forbrændingseget affald, som afhentes af Marius Pedersen.

Olieudskillere

Der er to olieudskillere på anlægget. Den ene er tilknyttet vaskehallen, og den anden er tilknyttet pladsen ved tankanlægget. Olieudskillerne tømmes og efterses af Marius Pedersen. Der er efter tilsynet sendt kvitteringer for tømning af sandfang og olieudskillere. Seneste tømning var 24. januar 2018.

¹ Bek. om miljøtilsyn, nr. 866 af 23. juni 2017

² Bek. om brugerbetaling for godkendelse m.v. og tilsyn efter lov om miljøbeskyttelse og lov om husdyrbrug og anvendelse af gødning m.v., nr. 845 af 23. juni 2017

Olietanke

Der er 4 nedgravede olietanke på anlægget:

Tank nr.	Fab. nr.	Godk. nr.	Str. (l)	År	Produkt	Nr. i BBR	Seneste inspektion	Næste inspektion
4	996	12003	20.000	1989	Benzin - BF 92	1	07.06.17	07.06.27
3	-	-	20.000	1964	Diesel	3	07.06.17	07.06.27
2	-	-	20.000	1964	Benzin - Dynamic	4	06.06.17	06.06.27
1	-	-	20.000	1964	Benzin - BF 95	5	06.06.17	06.06.27

I BBR fremgår der derudover en tank (Teknisk Anlæg 6) til sprinklervæske. Q8 har oplyst, at det er mange år siden, at denne blev sløjftet. Kommunen vil sørge for, at dette ændres i BBR.

- **Jordforurening konstateret ved tilsynet:**

Ingen.

- **Konklusion på virksomhedens seneste indberetninger om egenkontrol og evt. håndhævelser:**

Q8 har udleveret kvitteringer for tømning af olieudskillere.

- **Tilsynsførende:**

Lasse Birch Højrup, miljøsagsbehandler.

26. januar 2018

Oversigt over virksomheden:



Ingen

	<p>Oversigt over Q8 Maribo Østre Landevej 46, 4930 Maribo</p>	<p>Tidspunkt: 06-12-2017 09:16:46 Målestoksforhold: 1:250</p>
---	--	---

Vedhæftet fotos fra tilsynet:



1. Opbevaring af vaskemidler.

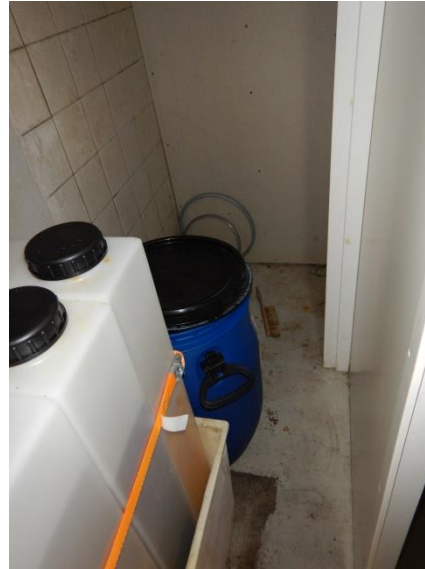

2. Fælgrens i blå tønde.



3. Påfyldningsplads.



4. Affaldsbeholdere i affaldsgård.